

**PENGUMUMAN TRAFIK
25 MAC 2021**

LANJUTAN PENUTUPAN LUAR WAKTU PUNCAK DI LORONG KANAN JALAN IPOH (ARAH KUALA LUMPUR DAN ARAH KEPONG) BERHADAPAN KOMPLEKS MUTIARA DAN PENUTUPAN LORONG KIRI (ARAH KUALA LUMPUR) BERHAMPIRAN KONDOMINIUM SANG SURIA

Tarikh	27 Mac 2021 – 27 Jun 2021
Masa	9:00 pagi – 4:30 petang
Jangka masa	3 bulan
Tujuan	Untuk kerja-kerja pengorekan dan sebarang kerja yang berkaitan.

Untuk makluman, penutupan lorong kanan di Jalan Ipoh (Arah Kuala Lumpur dan Arah Kepong) berhadapan Kompleks Mutiara dan penutupan lorong kiri (Arah Kuala Lumpur) berhampiran Kondominium Sang Suria di luar waktu puncak akan dilanjutkan dari **27 Mac 2021 hingga 27 Jun 2021**. Tempoh masa untuk kerja-kerja akan bermula dari **9:00 pagi - 4:30 petang, selama 3 bulan**.

Semasa penutupan lorong dilaksanakan, satu lorong masih boleh digunakan oleh pengguna jalan raya di kedua-dua arah pada setiap masa.

Pengguna jalan raya dinasihatkan untuk mematuhi arahan papan tanda trafik dan pengawal bendera yang bertugas. Untuk maklumat lanjut, sila rujuk peta di bawah.

CONTINUATION OF OFF-PEAK RIGHT LANE CLOSURE AT JALAN IPOH IN FRONT OF MUTIARA COMPLEX (KUALA LUMPUR-BOUND & KEPONG-BOUND) AND LEFT LANE CLOSURE (KUALA LUMPUR-BOUND) NEAR SANG SURIA CONDOMINIUM

Date	27 March 2021 – 27 June 2021
Time	9:00am – 4:30pm
Duration	3 months
Reason	To facilitate excavation works and any other related works.

Please be advised, the **off-peak** right lane closure at Jalan Ipoh in front of Mutiara Complex (Kuala Lumpur-bound and Kepong-bound) and left lane closure (Kuala Lumpur-bound) near Sang Suria Condominium will continue from **27 March 2021 until 27 June 2021**. The construction works will be carried out from **9:00am - 4:30pm over a period of 3 months**.

During these closures, motorist may continue to use the one lane available for both bounds at all time.

Motorists are advised to follow the traffic signage and the direction of the flagmen during the activation of these road closures. For further information, please refer to the map below.

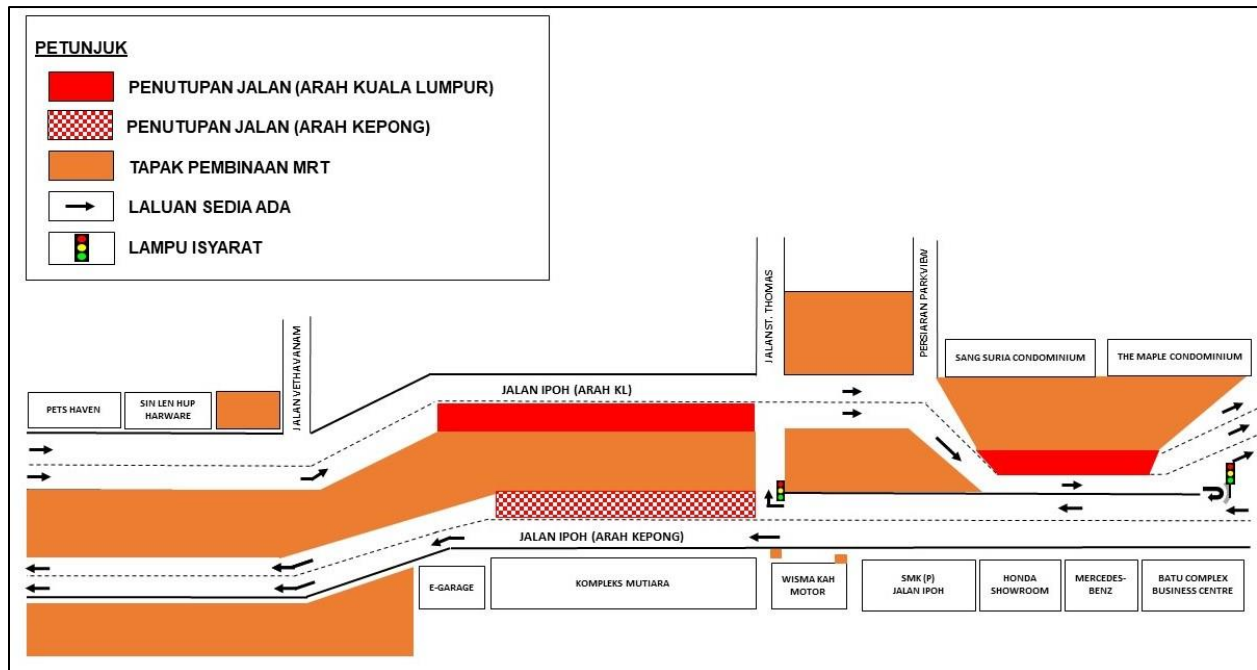

PETA: LANJUTAN PENUTUPAN LUAR WAKTU PUNCAK DI LORONG KANAN JALAN IPOH (ARAH KUALA LUMPUR DAN ARAH KEPONG) BERHADAPAN KOMPLEKS MUTIARA DAN PENUTUPAN LORONG KIRI (ARAH KUALA LUMPUR) BERHAMPIRAN KONDOMINIUM SANG SURIA

For media enquiries, please contact:

Shera Choo

Tel: +6012-290 1992

sherachoo@ijm.com

Mohar Zainal Abidin

Tel: +603 7493 3961

Mohar@mgjv-kvmrt.com.my

MMC GAMUDA KVMRT (PDP SSP) SDN BHD (1117100-V)
 Block A, Level 17, Menara Mustapha Kamal, PJ Trade Centre
 No 8, Jalan PJU 8/8A, Bandar Damansara Perdana, 47820 Petaling Jaya
 Selangor Darul Ehsan, Malaysia
 T: +603-7494 2222 F: +603-7727 0222 www.mymrt.com.my