

**PENGUMUMAN TRAFIK
19 FEBRUARI 2021**

1. LANJUTAN PENUTUPAN LORONG SECARA BERKALA DI SEPANJANG LEBUHRAYA SUNGAI BESI (ARAH SUNGAI BESI & ARAH KUCHAI LAMA) BERHAMPIRAN KAMPUNG MALAYSIA RAYA & TERMINAL BERSEPADU SELATAN (TBS)

Tarikh	21 Februari 2021 – 20 Mac 2021
Masa	10.00 pagi - 4.30 petang / 10.00 malam - 5.00 pagi
Jangka Masa	28 hari
Tujuan	Untuk menyediakan jalan keluar masuk ke tapak pembinaan, kerja-kerja perparitan, pemasangan lampu jalan dan sebarang kerja yang berkaitan.

Untuk makluman, penutupan lorong **secara berkala** di sepanjang Lebuhraya Sungai Besi (Arah Sungai Besi dan Arah Kuchai Lama) berhampiran Kampung Malaysia Raya dan Terminal Bersepadu Selatan (TBS) akan dilanjutkan dari **21 Februari 2021 hingga 20 Mac 2021**. Tempoh masa untuk kerja-kerja akan bermula dari **10:00 pagi - 4:30 petang dan 10:00 malam - 5:00 pagi selama 28 hari**. Pelan pengurusan trafik adalah seperti berikut:

Penutupan A: Semasa penutupan sepanjang 300-meter berdekatan Kg. Malaysia Raya (Arah Sungai Besi), pengguna jalan raya yang ingin menuju ke Terminal Bersepadu Selatan (TBS) masih boleh menggunakan dua lorong sedia ada (seperti yang ditunjukkan oleh anak panah **MAGENTA** dalam peta).

Penutupan B: Semasa penutupan sepanjang 200-meter berdekatan persimpangan Terminal Bersepadu Selatan (Arah Sungai Besi), Pengguna jalan raya yang ingin menuju ke Sungai Besi masih boleh menggunakan dua lorong sedia ada (seperti yang ditunjukkan oleh anak panah **HIJAU** dalam peta).

Penutupan C: Semasa penutupan sepanjang 1000-meter di Lebuhraya Sungai Besi (Arah Kuchai Lama) berdekatan dengan stesen minyak Petron, pengguna jalan raya yang ingin menuju ke Kuchai Lama masih boleh menggunakan tiga lorong sedia ada (seperti yang ditunjukkan oleh anak panah **BIRU** dalam peta).

Penutupan D: Semasa penutupan sepanjang 500-meter di Lebuhraya Sungai Besi (Arah Sungai Besi) selepas susur keluar dari Terminal Bersepadu Selatan (TBS), Pengguna jalan raya yang ingin menuju ke Sungai Besi masih boleh menggunakan tiga lorong sedia ada (seperti yang ditunjukkan oleh anak panah **BIRU MUDA** dalam peta).

Penutupan E: Semasa penutupan 24 jam sepanjang 200 meter di lorong kecemasan Lebuhraya Sungai Besi (Arah Sungai Besi) berdekatan susur masuk ke Terminal Bersepadu Selatan (TBS), pengguna jalan raya yang ingin menuju ke TBS masih boleh menggunakan dua lorong sedia ada.

Pengguna jalan raya dinasihatkan untuk mematuhi arahan papan tanda trafik dan pengawal bendera yang bertugas. Untuk makluman lanjut, sila rujuk peta di bawah.

1. CONTINUATION OF INTERMITTENT LANES CLOSURE ALONG LEBUHRAYA SUNGAI BESI (SUNGAI BESI BOUND & KUCHAI LAMA BOUND) NEAR KAMPUNG MALAYSIA RAYA & TERMINAL BERSEPADU SELATAN (TBS)

Date	21 February 2021 – 20 March 2021
Time	10:00am-4:30pm and 10:00pm - 5:00am
Duration	28 days
Reason	To facilitate the construction site access road, drainage works, installation of street lights and any other related works.

Please be advised, the **intermittent** lane closures will continue along Sungai Besi Highway (Sungai Besi-bound and Kuchai Lama-bound) near Kampung Malaysia Raya and Terminal Bersepadu Selatan (TBS) from **21 February 2021 until 20 March 2021**. The construction works will be carried out from **10.00am - 4:30pm and 10:00pm - 5:00am over a period of 28 days**. The traffic management plans are as below:

Closure A: During the closure for a stretch of 300 metres nearby Kg Malaysia Raya (Sungai Besi-bound), while motorists heading to Terminal Bersepadu Selatan (TBS) will be able to use the remaining two lanes (as indicated by the **MAGENTA** arrows in the map).

Closure B: During the for a stretch of 200 metres nearby Terminal Bersepadu Selatan (TBS) intersection (Sungai Besi-bound), while motorists heading to Sungai Besi will be able to use the remaining two lanes (as indicated by the **GREEN** arrows in the map).

Closure C: During the closure for a stretch of 1000 metres along Sungai Besi Highway (Kuchai Lama-bound) nearby Petron station, while motorists heading to Kuchai lama will still be able to use the remaining three lanes (as indicated in **BLUE** arrows in the map).

Closure D: During the closure for a stretch of 500 metres after the exit of Terminal Bersepadu Selatan (TBS) intersection (Sungai Besi-bound), while motorists heading to Sungai Besi will be able to use the remaining three lanes (as indicated by the **LIGHT BLUE** arrows in the map).

Closure E: During the 24 hours emergency lane closure for a stretch of 200 metres at the ramp towards Terminal Bersepadu Selatan (TBS) from Sungai Besi Highway, motorists heading to TBS will still be able to use the remaining two lanes.

Motorists are advised to follow the traffic signage and the direction of the flagmen during the activation of these road closures. For further information, please refer to the appended map below.

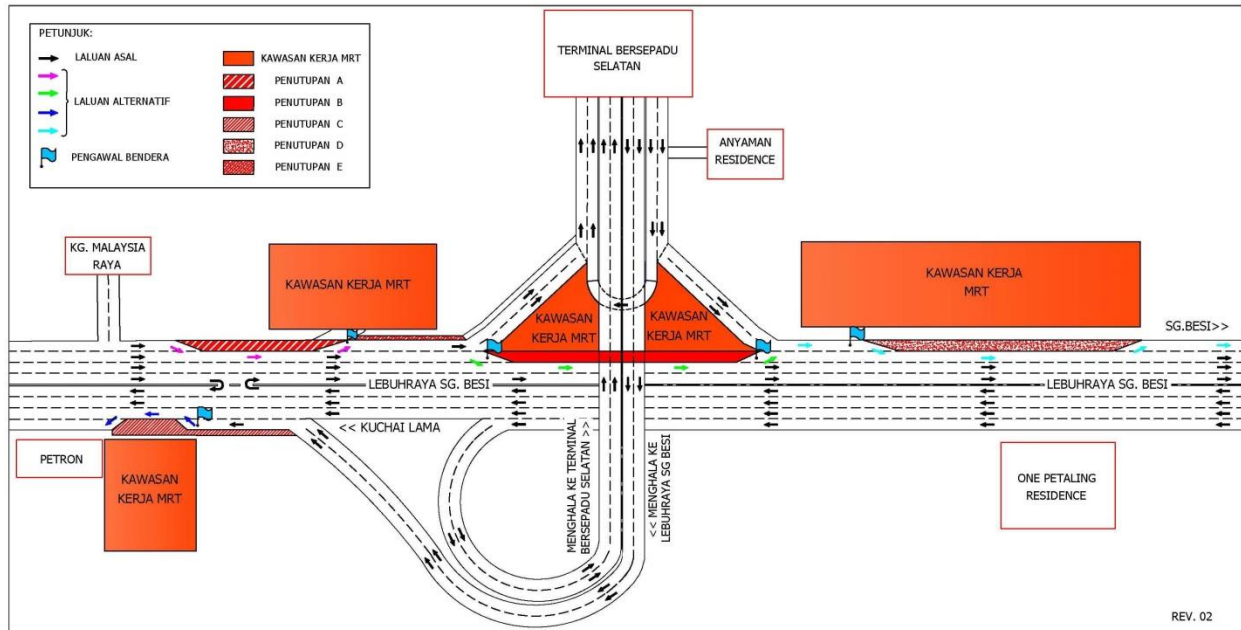

PETA 1 : LANJUTAN PENUTUPAN LORONG DI SEPANJANG LEBUHRAYA SUNGAI BESI (ARAH SUNGAI BESI & ARAH KUCHAI LAMA) BERHAMPIRAN KAMPUNG MALAYSIA RAYA & TERMINAL BERSEPADU SELATAN (TBS)

2. LANJUTAN PENUTUPAN LORONG SECARA BERPERINGKAT DI KEDUA-DUA ARAH DI KM307-KM309 LEBUHRAYA KL - SEREMBAN

Tarikh	21 Februari 2021 – 06 Mac 2021
Masa	10:00 malam – 5:00 pagi
Jangka masa	14 Hari
Tujuan	Untuk kerja-kerja pembinaan Jejambat Pejalan Kaki dan sebarang kerja yang berkaitan

Untuk makluman, penutupan lorong **secara berperingkat** di kedua-dua arah di KM307-KM309 Lebuhraya KL - Seremban akan dilanjutkan dari **21 Februari 2021 sehingga 06 Mac 2021**. Tempoh masa untuk kerja-kerja akan bermula dari **10:00 malam - 5:00 pagi selama 14 hari**.

PERINGKAT 1 – PETA 2(A) Semasa penutupan jalan sepanjang 2000-meter dari KM307 hingga KM309 di Lebuhraya KL-Seremban (Arah Kuala Lumpur), pengguna jalan raya boleh menggunakan tiga lorong yang diijarkan semula untuk menuju ke arah Kuala Lumpur.

PERINGKAT 2 – PETA 2(B) Semasa penutupan tiga lorong kiri sepanjang 2000-meter dari KM307 hingga KM309 di Lebuhraya KL-Seremban (Arah Seremban), manakala satu lorong kanan akan disediakan untuk pengguna jalan raya.

Pengguna jalan raya dinasihatkan untuk mematuhi arahan papan tanda trafik dan pengawal bendera yang bertugas. Untuk maklumat lanjut, sila rujuk peta di bawah.

.....

2. CONTINUATION OF LANE CLOSURE BY STAGES FOR BOTH BOUNDS AT KM307-KM309 KL – SEREMBAN HIGHWAY

Date	21 February 2021 – 06 March 2021
Time	10:00pm – 5:00am
Duration	14 Days
Reason	To facilitate the construction of Pedestrian Overhead Bridge (POB) and any other related works.

Please be advised, the lane closure **by stages** will continue for both bounds at KM307-KM309 KL - Seremban Highway from **21 February 2021 until 06 March 2021**. Construction work will be carried out from **10:00 pm - 5:00 am over a period of 14 days**.

STAGE 1 – MAP 2(A) During the closure for a stretch of 2000 meters from KM307 to KM309 at KL-Seremban Highway (Kuala Lumpur Bound), motorists may use the three realigned lanes towards Kuala Lumpur.

STAGE 2 – MAP 2(B) During the three lanes closure for a stretch of 2000 meters from KM307 to KM309 at KL-Seremban Highway (Seremban Bound), while one right lane will be made available for motorists.

Motorists are advised to follow the traffic signage and the direction of the flagmen during the activation of these road closures. For further information, please refer to the maps below.

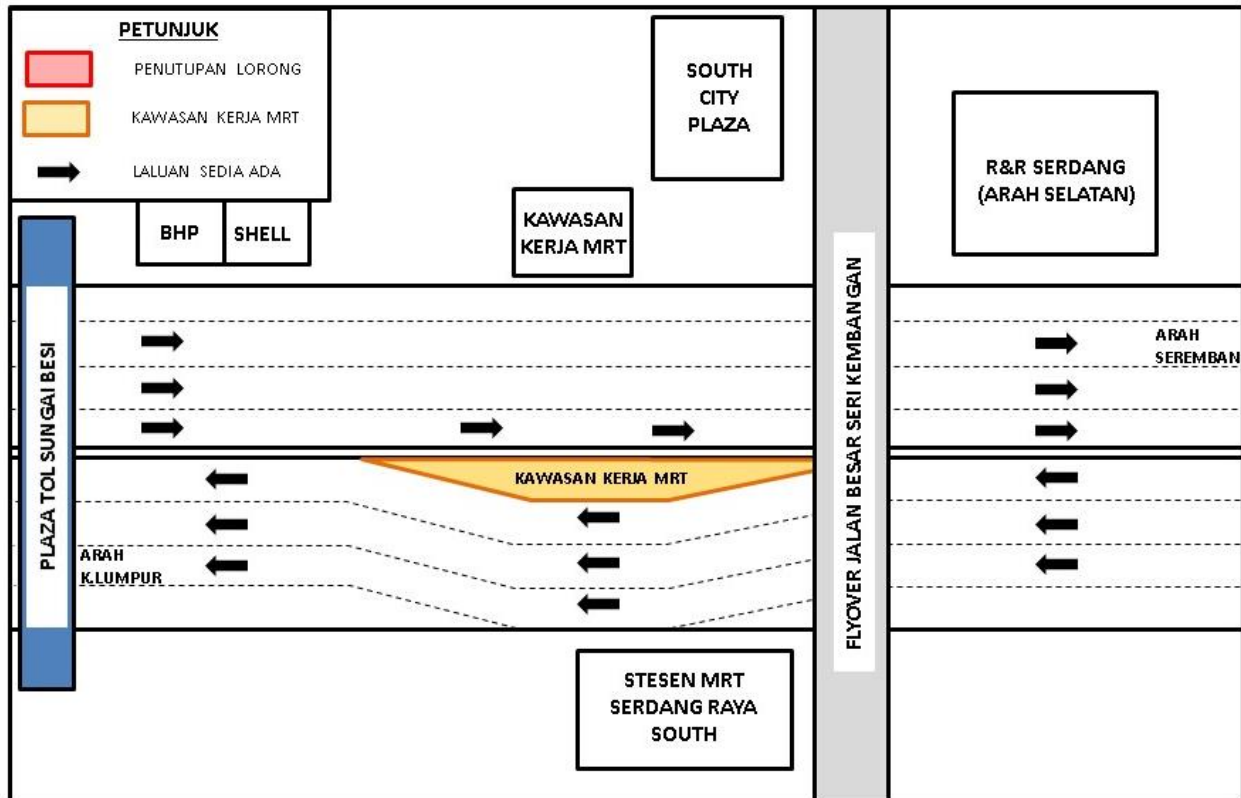

PETA 2(A): LANJUTAN PENUTUPAN LORONG SECARA BERPERINGKAT DI KEDUA-DUA ARAH DI KM307-KM309 LEBUHRAYA KL - SEREMBAN

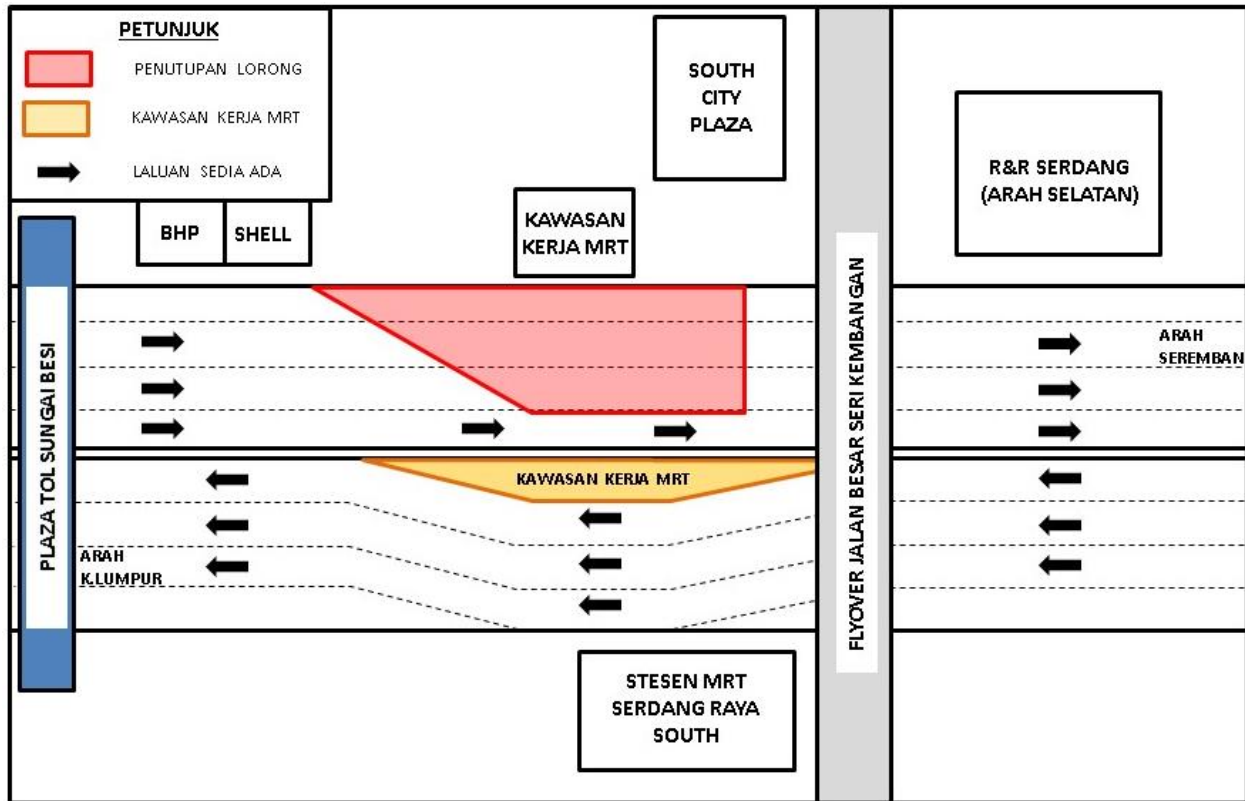

PETA 2(B): LANJUTAN PENUTUPAN LORONG SECARA BERPERINGKAT DI KEDUA-DUA ARAH DI KM307-KM309 LEBUHRAYA KL - SEREMBAN

For media enquiries, please contact:

- | | | |
|--------------------------------|----------------------|-------------------------|
| Anizam bin Ali (Item 1) | Tel: +6019 293 4056 | anizam.ali@wct.my |
| Juliana Johari Tan (Item 2) | Tel: +019 - 355 8322 | juliana@gadang.com.my |
| Mohar Zainal Abidin (Item 1-2) | Tel: +603 7493 3961 | Mohar@mgjv-kvmrt.com.my |

MMC GAMUDA KVMRT (PDP SSP) SDN BHD (1117100-V)
 Block A, Level 17, Menara Mustapha Kamal, PJ Trade Centre
 No 8, Jalan PJU 8/8A, Bandar Damansara Perdana, 47820 Petaling Jaya
 Selangor Darul Ehsan, Malaysia
 T: +603-7494 2222 F: +603-7727 0222 www.mymrt.com.my