

**PENGUMUMAN TRAFIK
24 FEBRUARI 2021**

PENUTUPAN LORONG SECARA BERPERINGKAT DI PERSIARAN APEC (ARAH KUALA LUMPUR/PUCHONG & ARAH CYBERJAYA)

Tarikh	26 Februari 2021 - 30 Jun 2021
Masa	24 jam
Jangka masa	4 bulan
Sebab	Untuk kerja-kerja pembinaan longkang serta membaik pulih jalan dan sebarang kerja berkaitan

Untuk makluman, terdapat penutupan lorong **secara berperingkat** di Persiaran APEC (Arah Kuala Lumpur/Puchong dan Arah Cyberjaya) akan bermula dari **26 Februari 2021 sehingga 30 Jun 2021**. Kerja-kerja pembinaan akan dilaksanakan selama **24 jam, selama 4 bulan**. Pelan pengurusan trafik adalah seperti berikut:

PERINGKAT 1

Semasa penutupan lorong kiri sepanjang 250 meter di Persiaran APEC (Arah Cyberjaya) dilaksanakan, pengguna jalan raya akan dilencongkan ke lorong kanan untuk meneruskan perjalanan (seperti yang ditunjukkan oleh anak panah **HIJAU** dalam Peta A).

PERINGKAT 2

Semasa penutupan lorong kiri sepanjang 500 meter di Persiaran APEC (Arah Kuala Lumpur/Puchong) dilaksanakan, pengguna jalan raya akan dilencongkan ke lorong kanan untuk meneruskan perjalanan (seperti yang ditunjukkan oleh anak panah **BIRU** dalam Peta B).

Penutupan peringkat 1 & 2 akan dilaksanakan secara berperingkat untuk salah satu arah pada satu masa dan satu lorong akan disediakan untuk pengguna jalan raya.

Pengguna jalan raya dinasihatkan untuk mematuhi arahan papan tanda trafik dan pengawal bendera yang bertugas. Untuk maklumat lanjut, sila rujuk peta di bawah.

LANE CLOSURE BY STAGES ALONG PERSIARAN APEC (KUALA LUMPUR/PUCHONG-BOUND AND CYBERJAYA BOUND)

Date	26 February 2021 - 30 June 2021
Time	24 hours
Duration	4 months
Reason	To facilitate the drainage works, reinstatement of road, maintenance work and any other related works.

Please be advised, lane closure **by stages** along Persiaran APEC (Kuala Lumpur/Puchong-bound and Cyberjaya-bound) will be activated from **26 February 2021 until 30 June 2021**. Construction

works will be carried out for a **24-hour period over 4 months**. The traffic management plans are as below:

LANE CLOSURE A

During the left lane closure for a stretch of 250 metres along Persiaran APEC (Cyberjaya-bound), motorists will be diverted to the right lane (as indicated by **GREEN** arrows in the appended Map A).

LANE CLOSURE B

During the left lane closure for a stretch of 500 metres along Persiaran APEC (Kuala Lumpur/Puchong-bound), motorists will be diverted to the right lane (as indicated by **BLUE** arrows in the appended Map B).

Lane Closure A & B will be implemented **in stages**, with one lane available for motorists at all times.

Motorists are advised to follow traffic signage and the direction of flagmen during the activation of these lane closures. For further information, please refer the maps below.

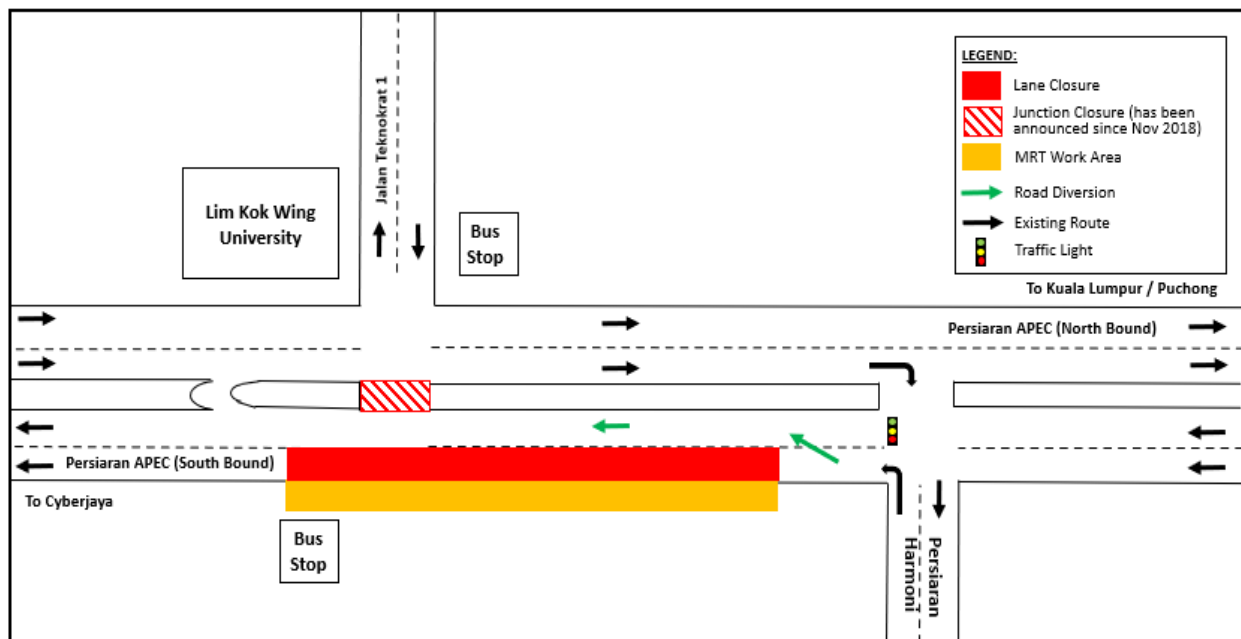

PETA A: PENUTUPAN LORONG SECARA BERPERINGKAT DI PERSIARAN APEC (ARAH KUALA LUMPUR/PUCHONG & CYBERJAYA)

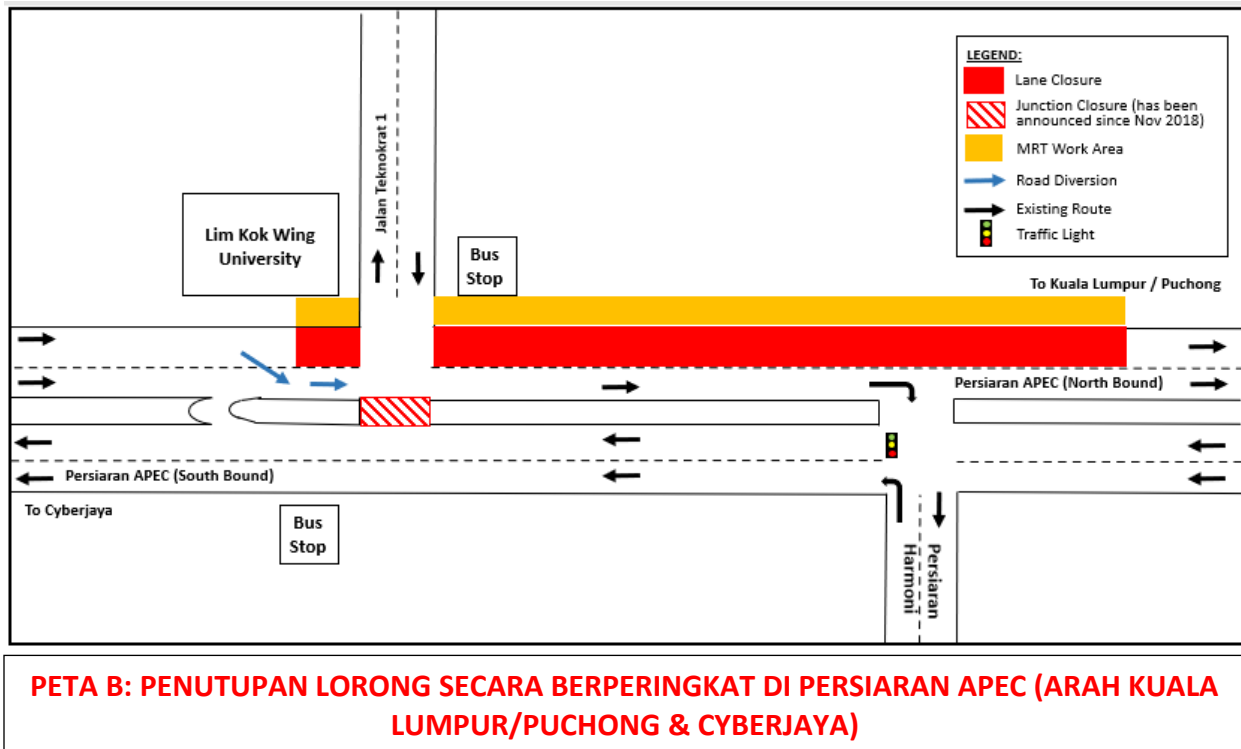

For media enquiries, please contact:

Muhammad Amir Norasikin

Tel: +6014 667 8879

amir.norasikin@mrcb.com

Mohar Zainal Abidin

Tel: +603 7493 3961

Mohar@mgiv-kvmrt.com.my

MMC GAMUDA KVMRT (PDP SSP) SDN BHD (1117100-V)
 Block A, Level 17, Menara Mustapha Kamal, PJ Trade Centre
 No 8, Jalan PJU 8/8A, Bandar Damansara Perdana, 47820 Petaling Jaya
 Selangor Darul Ehsan, Malaysia
 T: +603-7494 2222 F: +603-7727 0222 www.mymrt.com.my