

**PENGUMUMAN TRAFIK
15 FEBRUARI 2021**

1. LANJUTAN PENUTUPAN LORONG SECARA BERKALA DAN BERPERINGKAT DI LEBUHRAYA SUNGAI BESI BERHAMPIRAN KAMPUNG MALAYSIA RAYA (ARAH SUNGAI BESI & ARAH KUCHAI LAMA)

Tarikh	17 Februari 2021 – 07 Mac 2021
Masa	11:00 malam – 5:00 pagi
Jangka Masa	19 hari
Tujuan	Untuk kerja-kerja pembaikan pada kekotak segmen, pemasangan lampu jalan dan sebarang kerja yang berkaitan.

Untuk makluman, penutupan lorong **secara berkala dan berperingkat** di Lebuhraya Sungai Besi berhampiran Kampung Malaysia Raya (Arah Sungai Besi dan Arah Kuchai Lama) akan dilanjutkan dari **17 Februari 2021 hingga 07 Mac 2021**. Tempoh masa untuk kerja-kerja akan bermula dari **11.00 malam - 5.00 pagi, selama 19 hari**. Pelan pengurusan trafik adalah seperti berikut:

Penutupan A - PETA 1(A): Penutupan lorong kiri sepanjang 300-meter (Arah Sungai Besi). Semasa penutupan, pengguna jalan raya akan dilencongkan ke lorong tengah untuk menuju ke Sungai Besi (seperti yang ditunjukkan oleh anak panah **HIJAU** dalam peta).

Penutupan B - PETA 1(B): Penutupan tiga lorong sepanjang 500-meter (Arah Sungai Besi) dan satu lorong (Arah Kuchai Lama). Semasa penutupan, pengguna jalan raya akan dilencongkan ke lorong paling kiri untuk meneruskan perjalanan ke Sungai Besi manakala pengguna yang ingin menuju Kuchai Lama akan dilencongkan ke lorong tengah (seperti yang ditunjukkan oleh anak panah **HIJAU** dalam peta).

Penutupan C - PETA 1(C): Penutupan dua lorong sepanjang 500-meter (Arah Sungai Besi) dan tiga lorong (Arah Kuchai Lama). Semasa penutupan, pengguna jalan raya yang akan dilencongkan ke lorong kiri untuk menuju ke Sungai Besi manakala pengguna yang ingin menuju Kuchai Lama akan dilencongkan ke lorong paling kiri (seperti yang ditunjukkan oleh anak panah **HIJAU** dalam peta).

Penutupan D - PETA 1(D): Penutupan tiga lorong sepanjang 300 meter (Arah Kuchai Lama). Semasa penutupan, pengguna jalan raya yang ingin menuju ke Kuchai Lama akan dilencongkan ke lorong kanan (seperti yang ditunjukkan oleh anak panah **HIJAU** dalam peta).

Penutupan A, B, C & D akan dilaksanakan secara berkala dan berperingkat.

Pengguna jalan raya adalah dinasihatkan untuk mematuhi arahan papan tanda trafik dan pengawal bendera yang bertugas. Untuk maklumat lanjut, sila rujuk peta di bawah.

1. CONTINUATION OF INTERMITTENT LANE CLOSURES BY STAGES ALONG SUNGAI BESI HIGHWAY NEAR KAMPUNG MALAYSIA RAYA (SUNGAI BESI BOUND & KUCHAI LAMA BOUND)

Date	17 February 2021 – 07 March 2021
Time	11:00pm – 5:00am
Duration	19 days
Reason	To facilitate the rectification works for segmental box girder, installation of street lights and any other related works.

Please be advised, the **intermittent lane closure by stages** will continue at Sungai Besi Highway near Kampung Malaysia Raya (Sungai Besi-bound and Kuchai Lama-bound) from **17 February 2021 until 07 March 2021**. The construction works will be carried out from **11.00pm - 5.00am for a period of 19 days**. The traffic management plans are as below:

Closure A – MAP 1(A): Left lane closure for a stretch of 300 metres (Sungai Besi-bound). During the closure, motorists will be diverted to the middle lane to continue heading towards Sungai Besi (as indicated by the **GREEN** arrows in the appended map).

Closure B - MAP 1(B): Three lane closures for a stretch of 500 metres (Sungai Besi-bound) and one lane closure (Kuchai Lama-bound). During these closures, motorists will be diverted to the left most lane to continue heading towards Sungai Besi while motorists heading to Kuchai Lama will be diverted to the middle lane (as indicated by the **GREEN** arrows in the appended map).

Closure C - MAP 1(C): Two lane closures for a stretch of 500 metres (Sungai Besi-bound) and three lane closures (Kuchai Lama-bound), motorists will be diverted to the left lane to continue heading towards Sungai Besi while motorists heading to Kuchai Lama will be diverted to the left most lane (as indicated by the **GREEN** arrows in the appended map).

Closure D - MAP 1(D): Three lane closures for a stretch of 300 metres (Kuchai Lama-bound). During the closure, motorists will be diverted to the right lane to continue heading towards Kuchai Lama (as indicated by the **GREEN** arrows in the appended map).

Closure A, B, C & D will be conducted intermittently by stages.

Motorists are advised to follow the traffic signage and the direction of the flagmen during the activation of these road closures. For further information, please refer to the maps below.

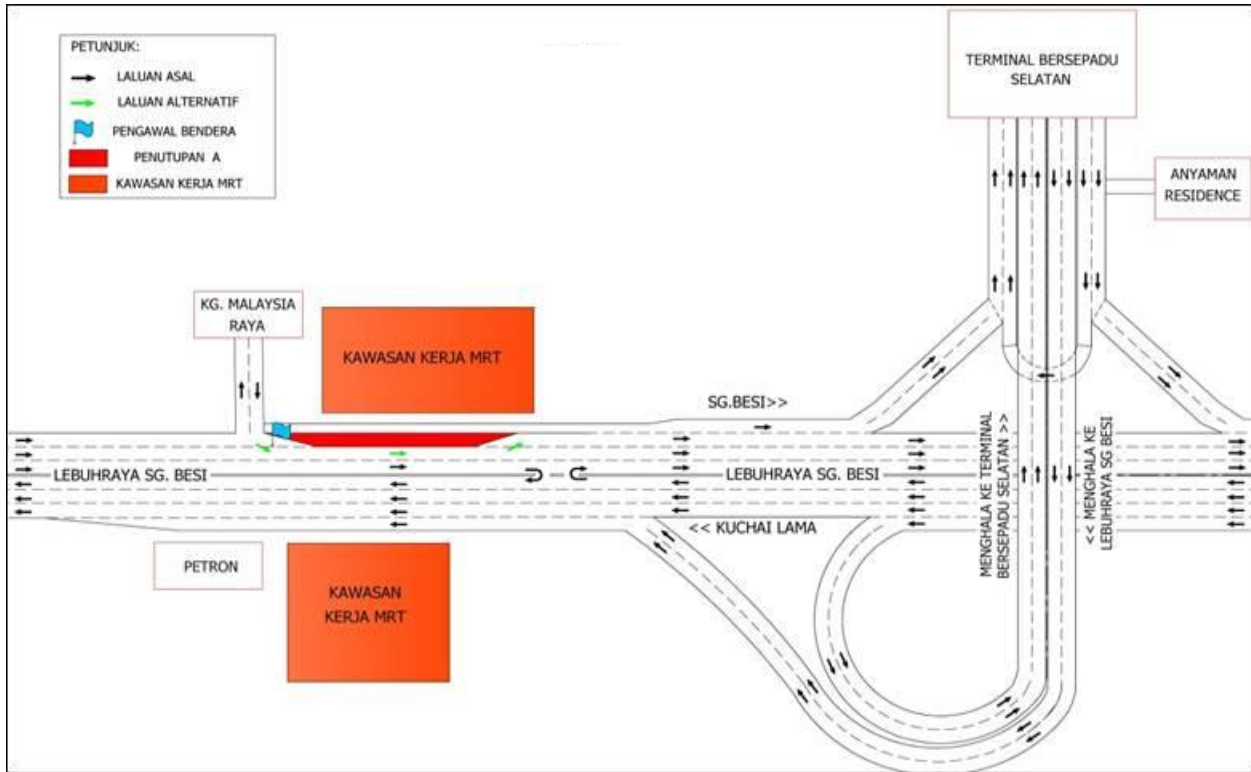

PETA 1 (A): LANJUTAN PENUTUPAN LORONG SECARA BERKALA DAN BERPERINGKAT DI LEBUHRAYA SUNGAI BESI BERHAMPIRAN KAMPUNG MALAYSIA RAYA (ARAH SUNGAI BESI & ARAH KUCHAI LAMA)

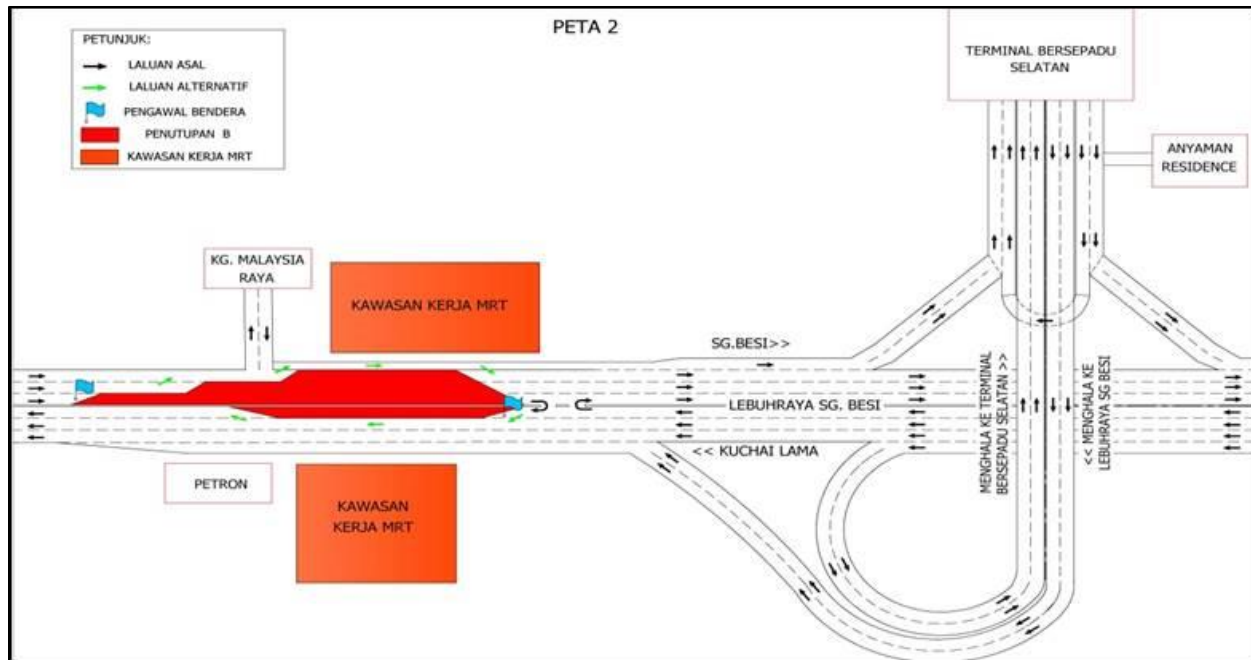

PETA 1(B): LANJUTAN PENUTUPAN LORONG SECARA BERKALA DAN BERPERINGKAT DI LEBUHRAYA SUNGAI BESI BERHAMPIRAN KAMPUNG MALAYSIA RAYA (ARAH SUNGAI BESI & ARAH KUCHAI LAMA)

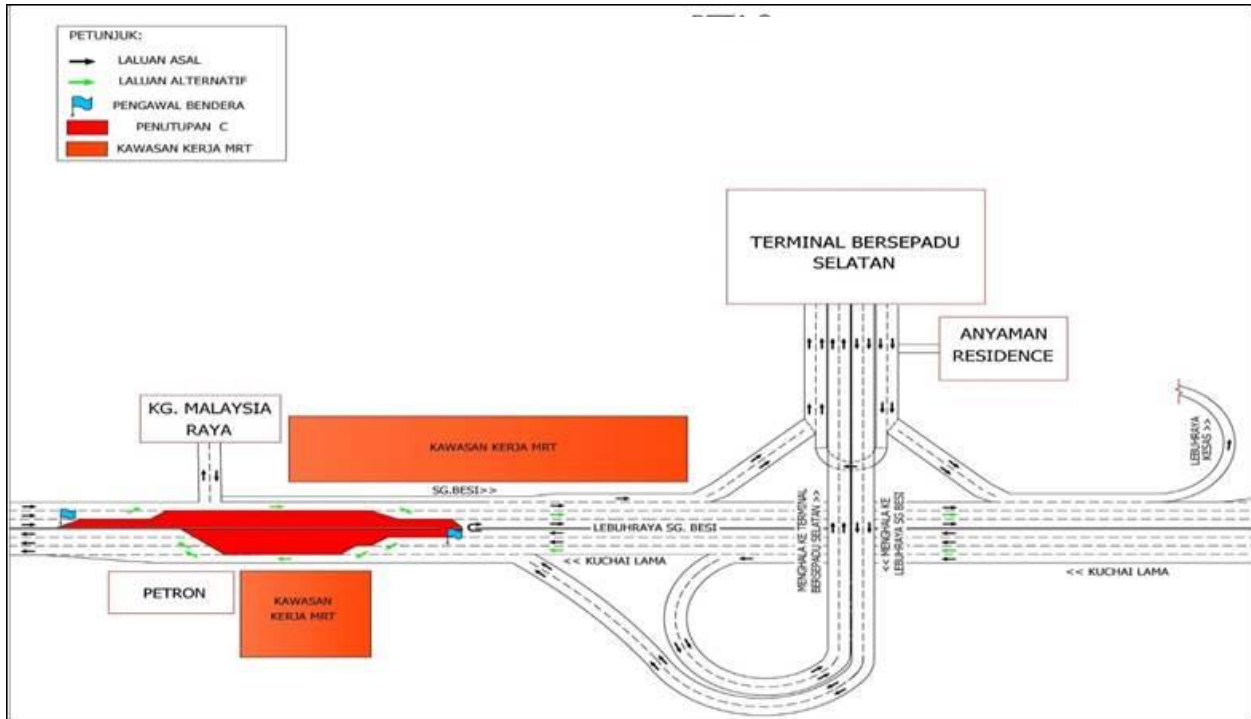

PETA 1(C) : LANJUTAN PENUTUPAN LORONG SECARA BERKALA DAN BERPERINGKAT DI LEBUHRAYA SUNGAI BESI BERHAMPIRAN KAMPUNG MALAYSIA RAYA (ARAH SUNGAI BESI & ARAH KUCHAI LAMA)

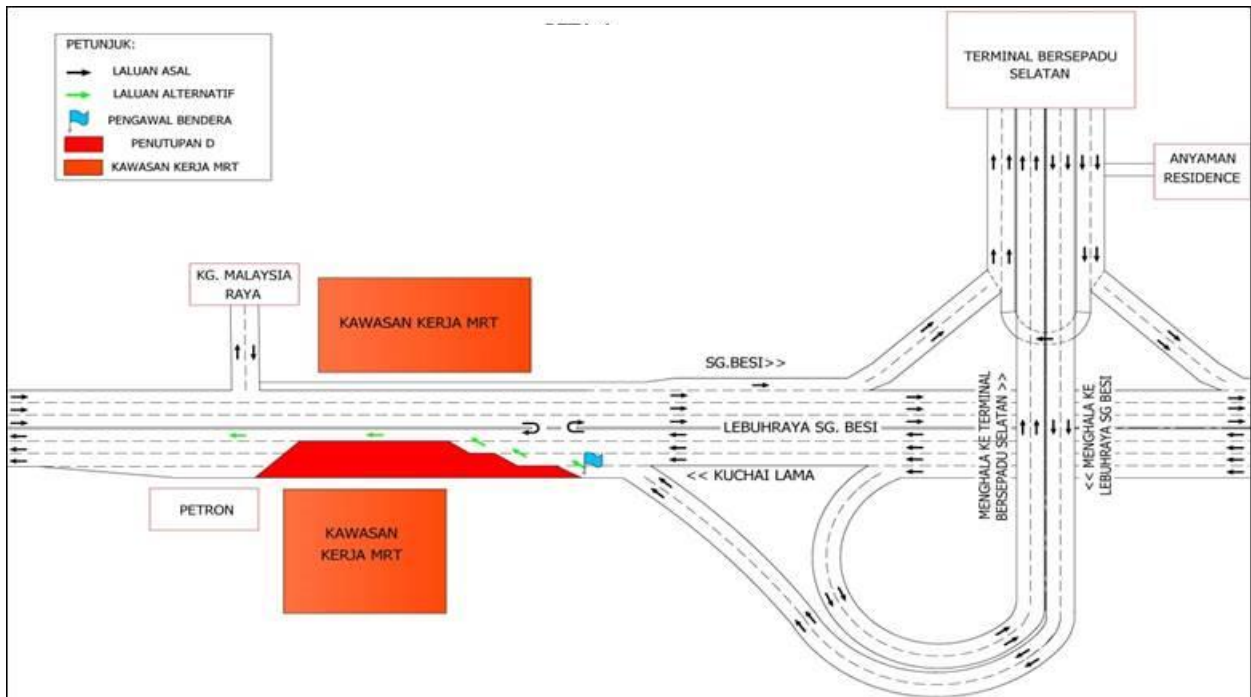

PETA 1(D): LANJUTAN PENUTUPAN LORONG SECARA BERKALA DAN BERPERINGKAT DI LEBUHRAYA SUNGAI BESI BERHAMPIRAN KAMPUNG MALAYSIA RAYA (ARAH SUNGAI BESI & ARAH KUCHAI LAMA)

2. LANJUTAN PENUTUPAN LORONG SECARA BERKALA DI KUCHAI LAMA DARI KM12.0 HINGGA KM12.4 (ARAH SUNGAI BESI & ARAH KUALA LUMPUR), LEBUHRAYA SUNGAI BESI

Tarikh	17 Februari 2021 – 13 Mac 2021
Masa	11.00 malam – 5.00pagi
Jangka masa	25 hari
Tujuan	Untuk kerja-kerja pembaikan pada kekotak segmen, pemasangan penghadang bunyi dan sebarang kerja-kerja lain yang berkaitan.

Untuk makluman, penutupan lorong **secara berkala** di Kuchai Lama dari KM12.0 hingga KM12.4 (Arah Sungai Besi dan Arah Kuala Lumpur) di Lebuhraya Sungai Besi akan dilanjutkan dari **17 Februari 2021 hingga 13 Mac 2021**. Tempoh masa untuk kerja-kerja akan bermula dari **11:00malam - 5:00pagi selama 25 hari**.

Semasa penutupan lorong kanan dan lorong tengah di Lebuhraya Sungai Besi (Arah Sungai Besi), pengguna jalan raya yang ingin ke arah Sungai Besi masih boleh menggunakan satu lorong sedia ada (seperti yang ditunjukkan oleh anak panah **BIRU** di dalam Peta 2).

Manakala, semasa penutupan lorong kanan (Arah Kuala-Lumpur) dilaksanakan, dua lorong akan disediakan kepada pengguna jalan raya ke arah Kuala Lumpur (seperti yang ditunjukkan anak panah **HIJAU** di dalam Peta 2).

Pengguna jalan raya dinasihatkan untuk mematuhi arahan papan tanda trafik dan pengawal bendera yang bertugas. Untuk maklumat lanjut, sila rujuk peta di bawah.

2. CONTINUATION OF INTERMITTENT LANE CLOSURES AT KUCHAI LAMA FROM KM12.0 TO KM12.4 (SUNGAI BESI-BOUND & KUALA LUMPUR-BOUND), SUNGAI BESI HIGHWAY

Date	17 February 2021 – 13 March 2021
Time	11.00pm – 5.00am
Duration	25 days
Reason	To facilitate the rectification works for segmental box girder, installation of noise barrier and any other related works.

Please be advised, the **intermittent** lane closures will continue from at Kuchai Lama from KM12.0 to KM12.4 (Sungai Besi-bound and Kuala Lumpur-bound), Sungai Besi Highway from **17 February 2021 until 13 March 2021**. Construction works will be carried out from **11:00pm - 5:00am for a period of 25 days**.

During the right-most lane and middle lane closure (Sungai Besi-bound), motorists may continue to use the one remaining lane heading towards Sungai Besi (as indicated by the **BLUE** arrows in the map).

Meanwhile for the right-most lane closure (Kuala Lumpur-bound), motorists heading towards Kuala Lumpur may use the two remaining lanes (as indicated by the **GREEN** arrows in the map).

Motorists are advised to follow the traffic signage and the direction of the flagmen during the activation of these road closures. For further information, please refer to the maps below.

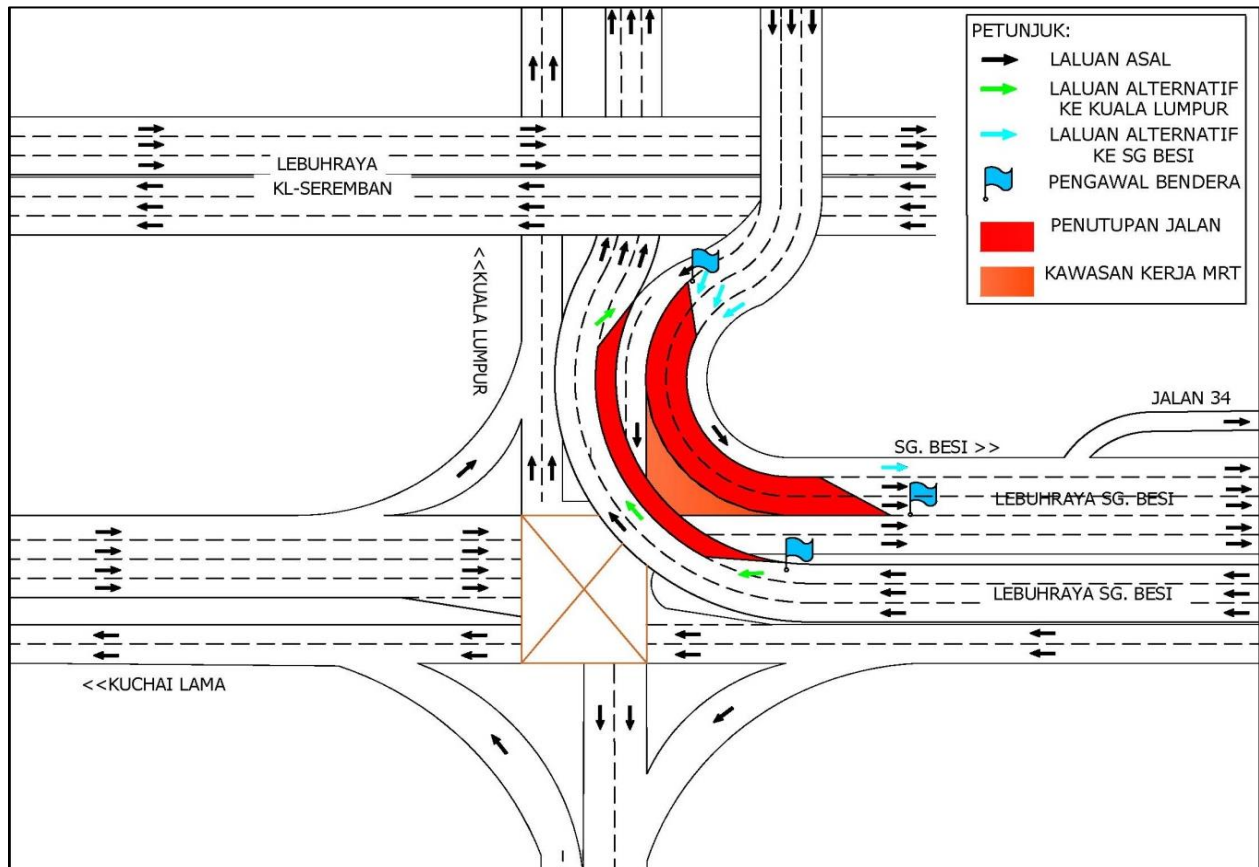

PETA 2 : LANJUTAN PENUTUPAN LORONG SECARA BERKALA DI KUCHAI LAMA DARI KM12.0 HINGGA KM12.4 (ARAH SUNGAI BESI & ARAH KUALA LUMPUR) DI LEBUHRAYA SUNGAI BESI

For media enquiries, please contact:

Anizam bin Ali

Tel: +6019 293 4056

anizam.ali@wct.my

Mohar Zainal Abidin

Tel: +603 7493 3961

Mohar@mgjv-kvmrt.com.my

MMC GAMUDA KVMRT (PDP SSP) SDN BHD (1117100-V)

Block A, Level 17, Menara Mustapha Kamal, PJ Trade Centre

No 8, Jalan PJU 8/8A, Bandar Damansara Perdana, 47820 Petaling Jaya

Selangor Darul Ehsan, Malaysia

T: +603-7494 2222 F: +603-7727 0222 www.mymrt.com.my