

**PENGUMUMAN TRAFIK  
24 NOVEMBER 2020**

**LANJUTAN PENUTUPAN PENUH LORONG PADA WAKTU MALAM DI JALAN RAYA TIGA (ARAH SERI KEMBANGAN)**

<b>Tarikh</b>	22 November 2020 – 21 Februari 2021
<b>Masa</b>	11:00 malam – 5:00 pagi
<b>Jangka masa</b>	3 Bulan
<b>Sebab</b>	Untuk menjalankan kerja-kerja pembinaan longkang dan sebarang kerja berkaitan.

Untuk makluman, penutupan penuh lorong pada waktu malam di Jalan Raya Tiga (Arah Seri Kembangan) akan dilanjutkan dari **22 November 2020 hingga 21 Februari 2021**. Tempoh masa untuk kerja-kerja akan bermula dari **11:00 malam – 5:00 pagi, selama 3 bulan**.

Semasa penutupan sepanjang 500 meter di Jalan Raya Tiga (Arah Seri Kembangan) bermula dari simpang berhadapan dengan Total Technologies Holdings Sdn Bhd (TT Holdings Sdn Bhd) hingga bulatan Sri Serdang, pengguna jalan raya dari arah Sri Serdang yang ingin ke arah Seri Kembangan perlu mengambil susur kiri di simpang tiga berhadapan TT Holdings Sdn Bhd dan belok kanan ke Jalan Raya Lima kemudian belok kanan ke Jalan Raya Empat. (Seperti yang ditunjukkan oleh anak panah **HIJAU** dalam peta)

Pengguna jalan raya dinasihatkan untuk mematuhi arahan papan tanda trafik dan pengawal bendera bertugas. Untuk maklumat lanjut, sila rujuk peta dibawah.

**CONTINUATION OF NIGHT FULL LANE CLOSURE AT JALAN RAYA TIGA (SERI KEMBANGAN BOUND)**

<b>Date</b>	22 November 2020 – 21 February 2021
<b>Time</b>	11:00pm - 5:00am
<b>Duration</b>	3 Months
<b>Reason</b>	To facilitate drainage works and any other related works.

Please be advised that the night full lane closure will continue at Jalan Raya Tiga (Seri Kembangan bound) from **22 November 2020 until 21 February 2021**. Construction works will be carried out from **11:00pm – 5:00am over 3 months**.

During this closure for a stretch of 500 metres starting from Total Technologies Holdings Sdn Bhd (TT Holdings Sdn Bhd) junction until Sri Serdang roundabout, motorists from Sri Serdang heading towards Seri Kembangan will have to turn left at the T-junction facing TT Holdings Sdn Bhd and turn right onto Jalan Raya Lima then turn right towards Jalan Raya Empat. (As indicated by the **GREEN** arrows in the appended map).

Motorists are advised to follow the traffic signage and the direction of the flagmen during the activation of the road closure. For further information, please refer to the map below.

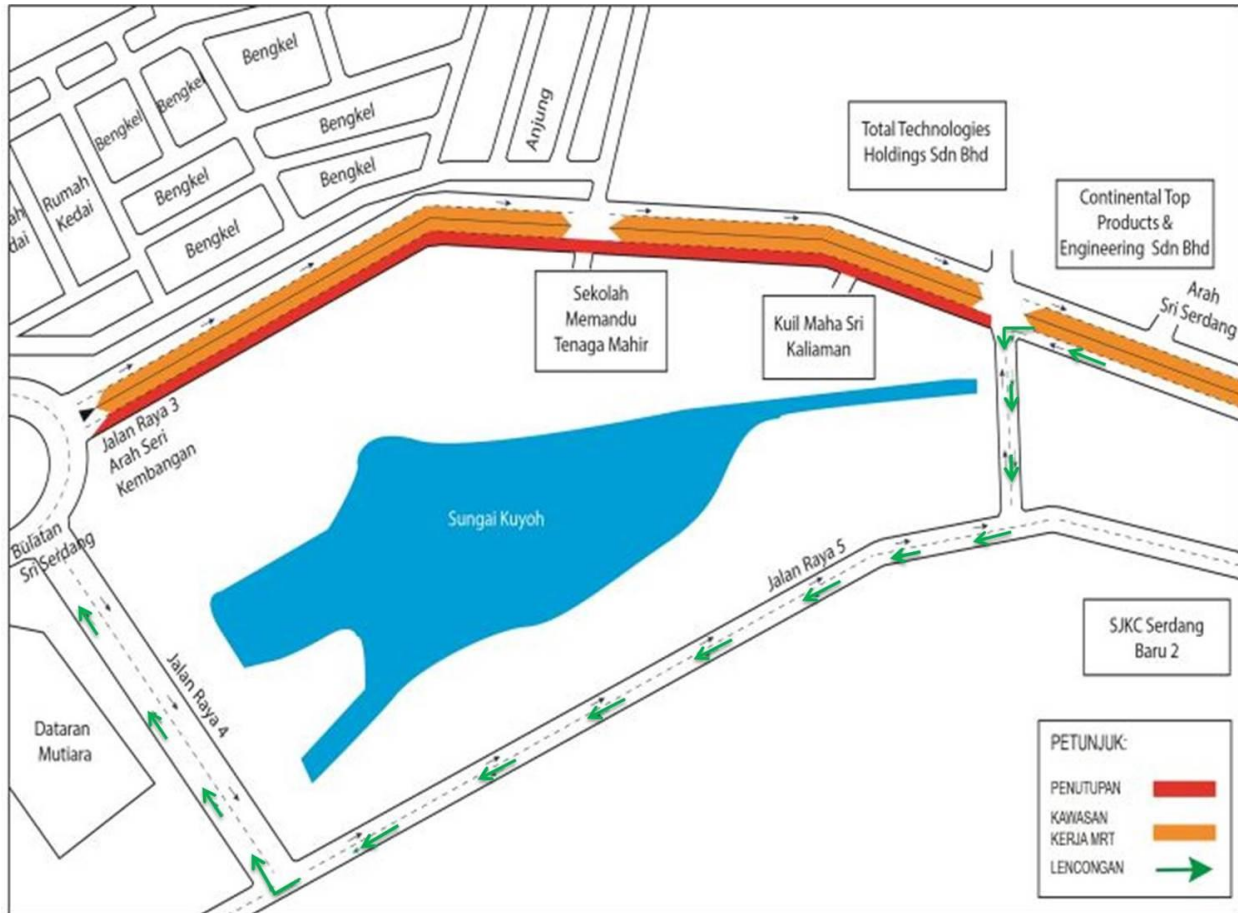

**PETA: PENUTUPAN PENUH LORONG PADA WAKTU MALAM DI JALAN RAYA TIGA (ARAH SERI KEMBANGAN)**

**For media enquiries, please contact:**

Juliana J. Tan

Tel: +6019 355 8322

juliana@gadang.com.my

Mohar Zainal Abidin

Tel: +603 7493 3961

Mohar@mgjv-kvmrt.com.my

**MMC GAMUDA KVMRT (PDP SSP) SDN BHD (1117100-V)**  
Block A, Level 17, Menara Mustapha Kamal, PJ Trade Centre  
No 8, Jalan PJU 8/8A, Bandar Damansara Perdana, 47820 Petaling Jaya  
Selangor Darul Ehsan, Malaysia  
T: +603-7494 2222 F: +603-7727 0222 [www.mymrt.com.my](http://www.mymrt.com.my)