

**PENGUMUMAN TRAFIK  
16 OKTOBER 2020**

**LANJUTAN PENUTUPAN LORONG SECARA BERKALA DI SEPANJANG LEBUHRAYA SUNGAI BESI (ARAH SUNGAI BESI & ARAH KUCHAI LAMA) BERHAMPIRAN KAMPUNG MALAYSIA RAYA & TERMINAL BERSEPADU SELATAN (TBS)**

<b>Tarikh</b>	20 Oktober 2020 – 19 November 2020
<b>Masa</b>	10.00 pagi - 4.30 petang / 11.00 malam - 5.00 pagi
<b>Jangka Masa</b>	31 hari
<b>Tujuan</b>	Untuk menyediakan jalan keluar masuk ke tapak pembinaan, kerja-kerja perparitan, pemasangan lampu jalan dan sebarang kerja berkaitan.

Untuk makluman, penutupan lorong **secara berkala** di sepanjang Lebuhraya Sungai Besi (Arah Sungai Besi dan Arah Kuchai Lama) berhampiran Kampung Malaysia Raya dan Terminal Bersepadu Selatan (TBS) akan dilanjutkan dari **20 Oktober 2020 hingga 19 November 2020**. Tempoh masa untuk kerja-kerja akan bermula dari **10:00 pagi sehingga 4:30 petang dan 11:00 malam sehingga 5:00 pagi selama 31 hari**. Pelan pengurusan lalu lintas adalah seperti berikut:

**Penutupan A:** Penutupan sepanjang 300 meter berdekatan Kg. Malaysia Raya (Arah Sungai Besi). Semasa penutupan, pengguna yang ingin menuju ke Terminal Bersepadu Selatan (TBS) masih boleh menggunakan dua lorong sedia ada (seperti yang ditunjukkan oleh anak panah **MAGENTA** dalam peta).

**Penutupan B:** Penutupan sepanjang 200 meter berdekatan persimpangan Terminal Bersepadu Selatan (Arah Sungai Besi). Semasa penutupan, pengguna yang ingin menuju ke Sungai Besi masih boleh menggunakan dua lorong sedia ada (seperti yang ditunjukkan oleh anak panah **HIJAU** dalam Peta 7).

**Penutupan C:** Penutupan sepanjang 1000 meter di Lebuhraya Sungai Besi (Arah Kuchai Lama) berdekatan dengan stesen minyak Petron. Pengguna jalan raya yang ingin menuju ke Kuchai Lama masih boleh menggunakan tiga lorong sedia ada (seperti yang ditunjukkan oleh anak panah **BIRU** dalam peta).

**Penutupan D:** Penutupan sepanjang 500 meter di Lebuhraya Sungai Besi (Arah Sungai Besi) selepas susur keluar dari Terminal Bersepadu Selatan (TBS). Pengguna jalan raya yang ingin menuju ke Sungai Besi masih boleh menggunakan tiga lorong sedia ada (seperti yang ditunjukkan oleh anak panah **BIRU MUDA** dalam peta).

**Penutupan E:** Penutupan 24 jam lorong kecemasan sepanjang 200 meter di Lebuhraya Sungai Besi (Arah Sungai Besi) berdekatan susur masuk ke Terminal Bersepadu Selatan (TBS). pengguna jalan raya yang ingin menuju ke TBS masih boleh menggunakan dua lorong sedia ada.

Pengguna jalan raya dinasihatkan untuk mematuhi arahan papan tanda lalu lintas dan pengawal trafik yang bertugas. Untuk makluman lanjut, sila rujuk peta dibawah.

**CONTINUATION OF INTERMITTENT LANE CLOSURES ALONG LEBUHRAYA SUNGAI BESI (SUNGAI BESI BOUND & KUCHAI LAMA BOUND) NEAR KAMPUNG MALAYSIA RAYA & TERMINAL BERSEPADU SELATAN (TBS)**

<b>Date</b>	20 October 2020 – 20 November 2020
<b>Time</b>	10:00am-4:30pm and 11:00pm - 5:00am
<b>Duration</b>	31 days
<b>Reason</b>	To facilitate the construction site access road, drainage works, installation of street lights and any other related works.

Please be advised that the **intermittent** lane closures will continue along Sungai Besi Highway (Sungai Besi-bound and Kuchai Lama-bound) near Kampung Malaysia Raya and Terminal Bersepadu Selatan (TBS) from **20 October 2020 until 20 November 2020**. Construction works will be carried out from **10.00am - 4:30pm and 11:00pm - 5:00am over 31 days**. The traffic management plans are as below:

**Closure A:** Closure for a stretch of 300 metres nearby Kg Malaysia Raya (Sungai Besi-bound). Motorists heading towards Terminal Bersepadu Selatan (TBS) will be able to use the two remaining lanes (as indicated by the **MAGENTA** arrows in the appended map).

**Closure B:** Closure for a stretch 200 metres nearby Terminal Bersepadu Selatan (TBS) intersection (Sungai Besi-bound). Motorists heading towards Sungai Besi will be able to use the two remaining lanes (as indicated by the **GREEN** arrows in the appended map).

**Closure C:** Closure for a stretch 1000 metres along Sungai Besi Highway (Kuchai Lama-bound) nearby Petron station. Motorists heading to Kuchai lama will be able to use the three remaining lanes (as indicated by the **BLUE** arrows in the appended map).

**Closure D:** Closure for a stretch 500 metres after the exit of Terminal Bersepadu Selatan (TBS) intersection (Sungai Besi-bound). Motorists heading towards Sungai Besi will be able to use the three remaining lanes (as indicated by the **LIGHT BLUE** arrows in the appended map).

**Closure E:** 24 hours emergency lane closure for a stretch of 200 metres at the ramp towards Terminal Bersepadu Selatan (TBS) from Sungai Besi Highway. Motorists heading towards TBS will be able to use the two remaining lanes.

Motorists are advised to follow the traffic signage and the direction of the flagmen during the activation of these road closures. For further information, please refer to the map below.

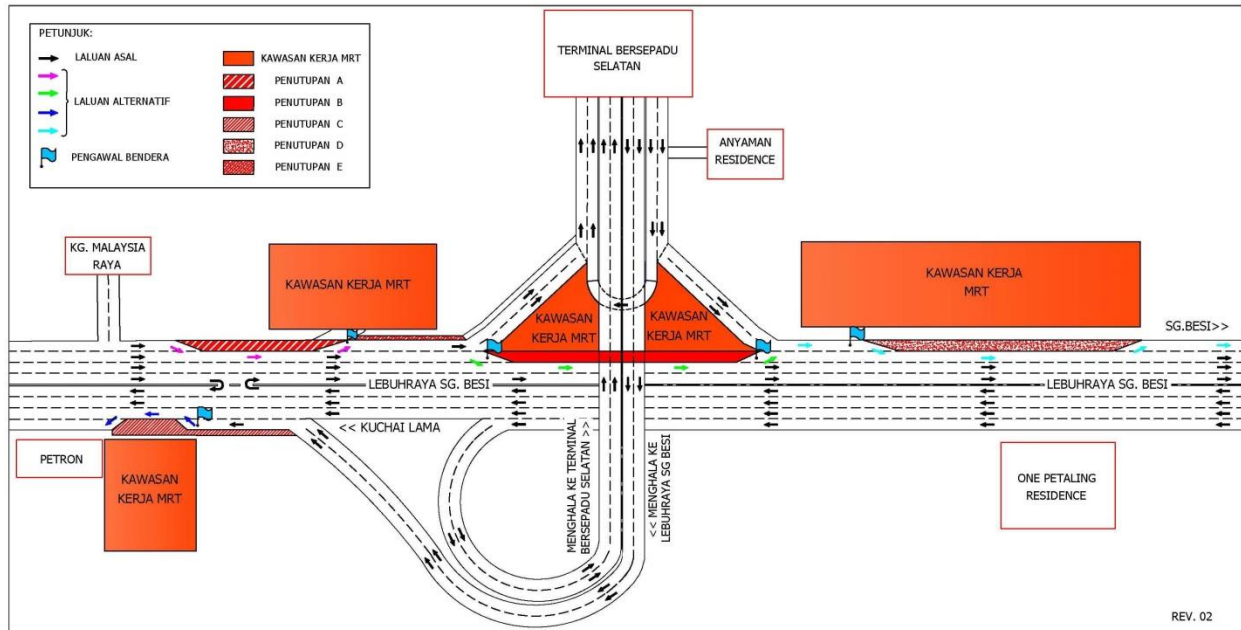

**PETA : LANJUTAN PENUTUPAN LORONG DI SEPANJANG LEBUHRAYA SUNGAI BESI (ARAH SUNGAI BESI & ARAH KUCHAI LAMA) BERHAMPIRAN KAMPUNG MALAYSIA RAYA & TERMINAL BERSEPADU SELATAN (TBS)**

**For media enquiries, please contact:**

Anizam bin Ali

Tel: +6019 293 4056

anizam.ali@wct.my

Mohar Zainal Abidin

Tel: +603 7493 3961

Mohar@mgjv-kvmrt.com.my

**MMC GAMUDA KVMRT (PDP SSP) SDN BHD (1117100-V)**  
 Block A, Level 17, Menara Mustapha Kamal, PJ Trade Centre  
 No 8, Jalan PJU 8/8A, Bandar Damansara Perdana, 47820 Petaling Jaya  
 Selangor Darul Ehsan, Malaysia  
 T: +603-7494 2222 F: +603-7727 0222 [www.mymrt.com.my](http://www.mymrt.com.my)