

**PENGUMUMAN TRAFIK
11 SEPTEMBER 2020**

PENUTUPAN PENUH DI KM48 JALAN KUALA SELANGOR (ARAH SUNGAI BULOH)

Tarikh	13 September 2020 – 30 September 2020
Masa	24 jam
Jangka masa	18 hari
Tujuan	Untuk kerja-kerja perparitan, pembinaan dinding penghadang jalan, pembinaan jalan dan sebarang kerja berkaitan.

Untuk makluman, terdapat penutupan jalan di Jalan Kuala Selangor (KM48) (Arah Sungai Buloh) bermula dari **13 September 2020 sehingga 30 September 2020**. Kerja-kerja pembinaan akan dilaksanakan selama **24 jam selama 18 hari**. Pelan pengurusan trafik adalah seperti berikut:

PETA 1

Pemandu dari Damansara Damai menghala ke Sungai Buloh akan dilencongkan ke kanan dan meneruskan perjalanan di Jalan Kuala Selangor (Arah Kepong) dan seterusnya membuat pusingan “U” sebelum kembali ke Jalan Kuala Selangor (Arah Sungai Buloh) (seperti yang ditunjukkan oleh anak panah **HIJAU** dalam peta).

PETA 2

Pemandu dari Prima Damansara menghala ke Sungai Buloh/Plaza Tol Sungai Buloh akan dilencongkan ke kanan untuk membuat pusingan “U” di bawah jejambat dan meneruskan perjalanan di Jalan Kuala Selangor (Arah Kepong), seterusnya membuat pusingan “U” sekali lagi sebelum kembali ke Jalan Kuala Selangor (Arah Sungai Buloh). Pemandu yang ingin ke ke Plaza Tol Sungai akan dilencongkan ke kiri (seperti yang ditunjukkan oleh anak panah **UNGU** dalam peta).

PETA 3

Pemandu dari Jalan Kuala Selangor (Arah Sungai Buloh) menghala ke Plaza Tol Sungai Buloh akan dilencongkan ke kiri (seperti yang ditunjukkan oleh anak panah **BIRU** dalam peta).

Pengguna jalan raya dinasihatkan untuk mematuhi arahan papan tanda trafik dan pengawal bendera yang bertugas. Untuk maklumat lanjut, sila rujuk peta di bawah.

FULL BOUND CLOSURE AT KM48 JALAN KUALA SELANGOR (KEPONG-BOUND)

Date	13 September 2020 – 30 September 2020
Time	24 hours
Duration	18 days
Reason	To facilitate the drainage works, construction of retaining wall, road works and any other related works.

Please be advised that full bound closure at KM48 of Jalan Kuala Selangor (Sungai Buloh-bound) will begin from **13 September 2020 until 30 September 2020**. Construction works will be carried out within a **24-hour period over for 18 days**. The traffic management plans are as below:

MAP 1

Motorists from Damansara Damai heading to Sungai Buloh will be diverted to the right lane of Jalan Kuala Selangor (Kepong-bound) and before making an elevated U-turn to re-join Jalan Kuala Selangor (Sungai Buloh-bound) (as indicated by **GREEN** arrows in appended map).

MAP2

Motorists from Prima Damansara heading to Sungai Buloh/Sungai Buloh Toll Plaza will need to make a U-turn below the flyover to the Kepong-bound of Jalan Kuala Selangor before making another U-turn to re-join the Sungai Buloh-bound of Jalan Kuala Selangor. Motorists heading to Sungai Buloh Toll Plaza will then be diverted to the left after the flyover ramp (as indicated by **PURPLE** arrows in appended map).

MAP 3

Motorists from Jalan Kuala Selangor (Sungai Buloh-bound) heading to Sungai Buloh Toll Plaza will be diverted to the left after the ramp (as indicated by **BLUE** arrows in appended map).

Motorists are advised to follow traffic signage and the direction of the flagmen during the activation of this road closure. For further information, please refer to the maps below.

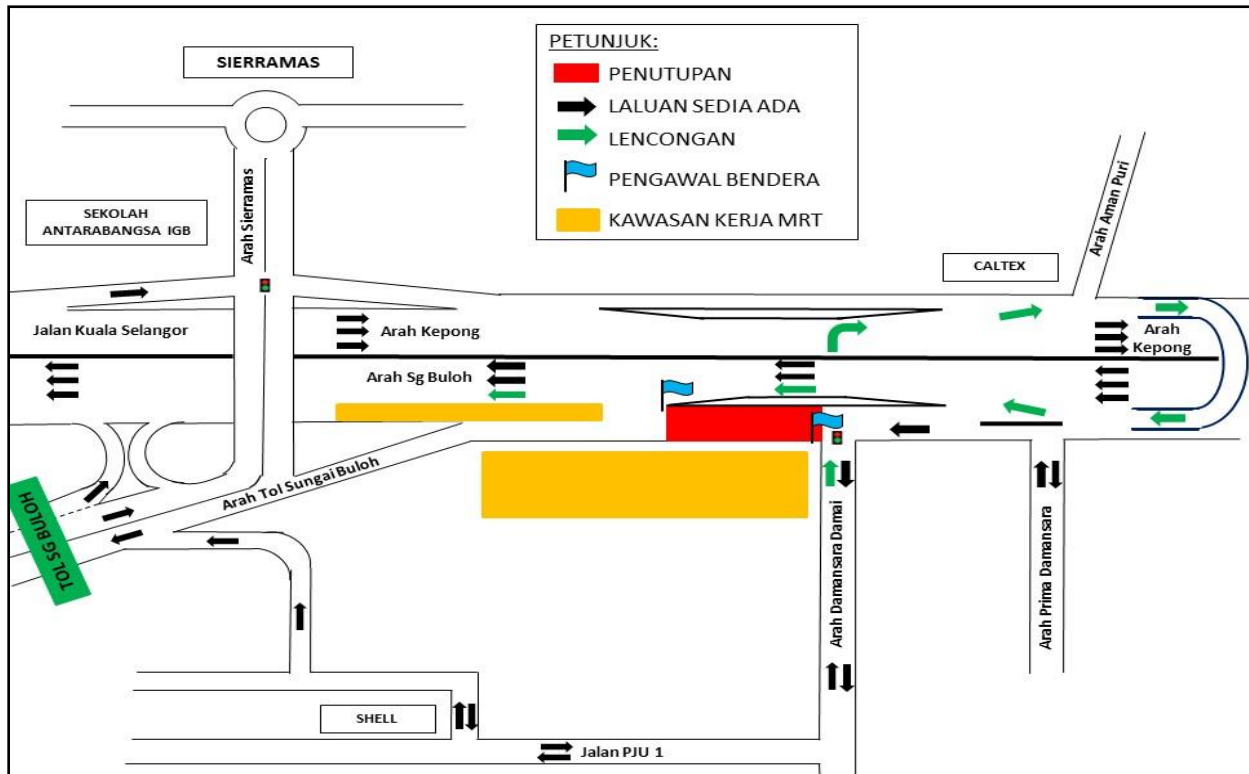

PETA 1: PENUTUPAN PENUH DI JALAN KUALA SELANGOR (ARAH SUNGAI BULOH) – KM48

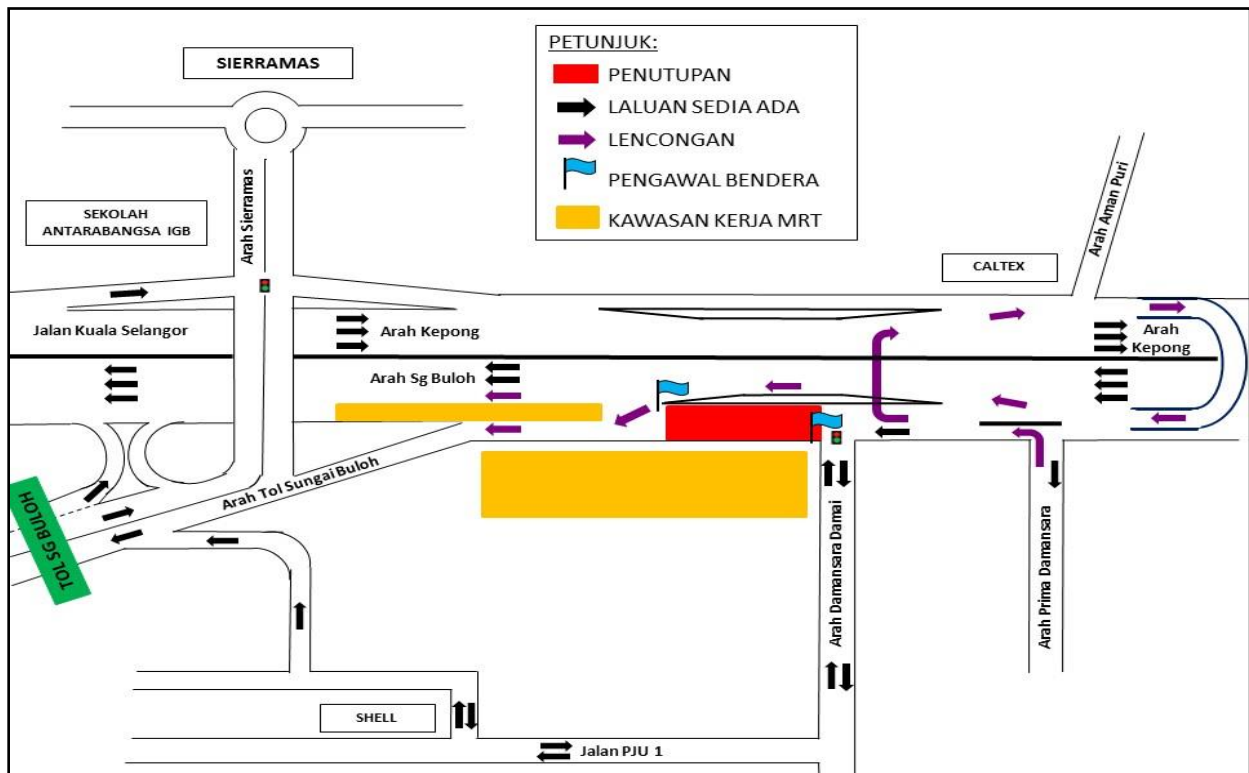

PETA 2: PENUTUPAN PENUH DI JALAN KUALA SELANGOR (ARAH SUNGAI BULOH) – KM48

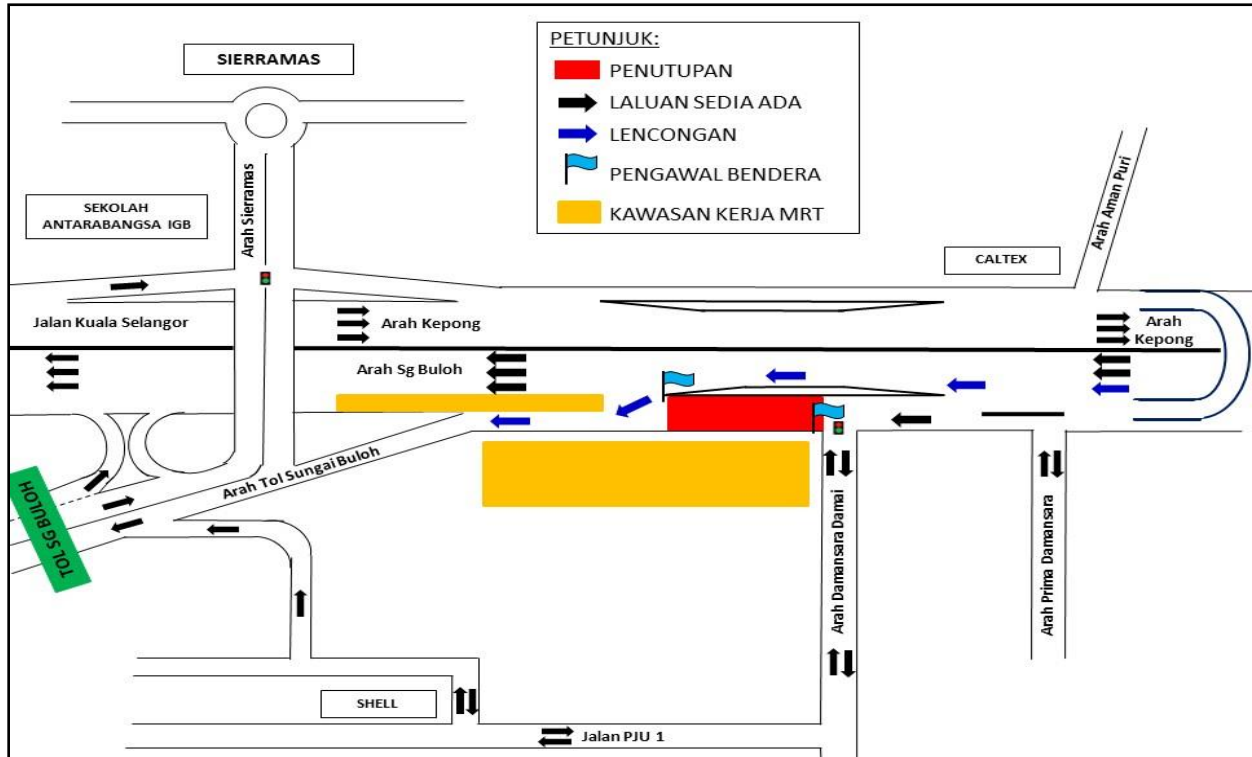

PETA 3: PENUTUPAN PENUH DI JALAN KUALA SELANGOR (ARAH SUNGAI BULOH) – KM48

For media enquiries, please contact:

Mohd Sofie Hassan

Tel: +6019 228 3004

sofie@sunway.com.my

Mohar Zainal Abidin

Tel: +603 7493 3961

Mohar@mgjv-kvmrt.com.my

MMC GAMUDA KVMRT (PDP SSP) SDN BHD (1117100-V)
 Block A, Level 17, Menara Mustapha Kamal, PJ Trade Centre
 No 8, Jalan PJU 8/8A, Bandar Damansara Perdana, 47820 Petaling Jaya
 Selangor Darul Ehsan, Malaysia
 T: +603-7494 2222 F: +603-7727 0222 www.mymrt.com.my