

**PENGUMUMAN TRAFIK
19 OGOS 2020**

1. LANJUTAN PENUTUPAN JALAN PENUH SECARA BERKALA PADA WAKTU MALAM DI JALAN IPOH (ARAH KUALA LUMPUR & KEPONG) DARI PERSIMPANGAN JALAN GUNUNG SEMANGGOL HINGGA KE PERSIMPANGAN JALAN BATU KENTONMEN

Tarikh	21 Ogos 2020 – 30 November 2020
Masa	11:00 malam – 6:00 pagi
Jangka Masa	3 bulan 21 hari
Reason	Untuk kerja - kerja perparitan dan sebarang kerja berkaitan.

Untuk makluman, penutupan jalan penuh **secara berkala** pada waktu malam di Jalan Ipoh (Arah KL dan Arah Kepong) dari persimpangan Jalan Gunung Semanggol hingga ke persimpangan Jalan Batu Kentonmen akan dilanjutkan dari **21 Ogos 2020 hingga 30 November 2020**. Tempoh masa untuk kerja-kerja adalah dari **11:00 malam - 6:00 pagi, selama 3 bulan 21 hari**.

Semasa penutupan di Jalan Ipoh (Arah Kuala Lumpur) dari persimpangan Jalan Gunung Semanggol (berhampiran AHM Motor Sports) hingga ke persimpangan Jalan Batu Kentonmen (berhampiran Chai & Chai Trading) dilaksanakan, pemandu akan dilencongkan ke Jalan Ipoh (Arah Kepong) untuk menggunakan aliran kontra (seperti yang ditunjukkan oleh anak panah **HIJAU** di Peta 1(A)).

Manakala semasa penutupan di Jalan Ipoh (Arah Kepong) dari persimpangan Jalan Batu Kentonmen (berhampiran Sandiego Wedding) hingga ke persimpangan Jalan Gunung Semanggol (berhampiran Universal Studio/ Wisma Haji Pilus), pemandu akan dilencongkan ke Jalan Ipoh (Arah Kuala Lumpur) untuk menggunakan aliran kontra (seperti yang ditunjukkan oleh anak panah **UNGU** di Peta 1(B)).

Penutupan jalan akan dilaksanakan secara berkala dan salah satu lorong akan disediakan kepada pengguna jalan raya untuk setiap arah pada setiap masa.

Pengguna jalan raya dinasihatkan untuk mematuhi arahan papan tanda trafik dan pengawal bendera yang bertugas. Untuk maklumat lanjut, sila rujuk peta di bawah.

.....

1. CONTINUATION OF INTERMITTENT NIGHT FULL BOUND CLOSURES ALONG JALAN IPOH (KUALA LUMPUR-BOUND & KEPONG-BOUND) FROM JALAN GUNUNG SEMANGGOL JUNCTION UNTIL JALAN BATU KENTONMEN JUNCTION

Date	21 August 2020 – 30 November 2020
Time	11:00pm – 6:00am
Duration	3 months 21 hari
Reason	To facilitate drainage works and any other related works.

Please be advised that the **intermittent** night full bound closure will continue along Jalan Ipoh (Kuala Lumpur-bound & Kepong-bound) from Jalan Gunung Semanggol junction until Jalan Batu Kentonmen from **21 August 2020 until 30 November 2020**. Construction works will be carried out from **11:00pm - 6:00am, for 3 moths 21 days**.

During the closure at Jalan Ipoh (Kuala Lumpur-bound) from Jalan Gunung Semanggol junction (near AHM Motor Sports) until Jalan Batu Kentonmen junction (near Chai & Chai Trading), motorists will be diverted to Jalan Ipoh (Kepong-bound) and required to use the provided contraflow (as indicated by **GREEN** arrows in the appended Map 1(A)).

Meanwhile, during the closure at Jalan Ipoh (Kepong-bound) from Jalan Batu Kentonmen junction (near Sandiego Wedding) until Jalan Gunung Semanggol junction (near Universal Studio/ Wisma Haji Pilus), motorists will be diverted to Jalan Ipoh (Kuala Lumpur-bound) and required to use the provided contraflow (as indicated by **PURPLE** arrows in the appended Map 1(B)).

These closures will be conducted intermittently and at any one time there will be one lane made available for motorists at each bound.

Motorists are advised to follow the traffic signage and flagmen during the activation of these road closures. For further information, please refer to the maps below.

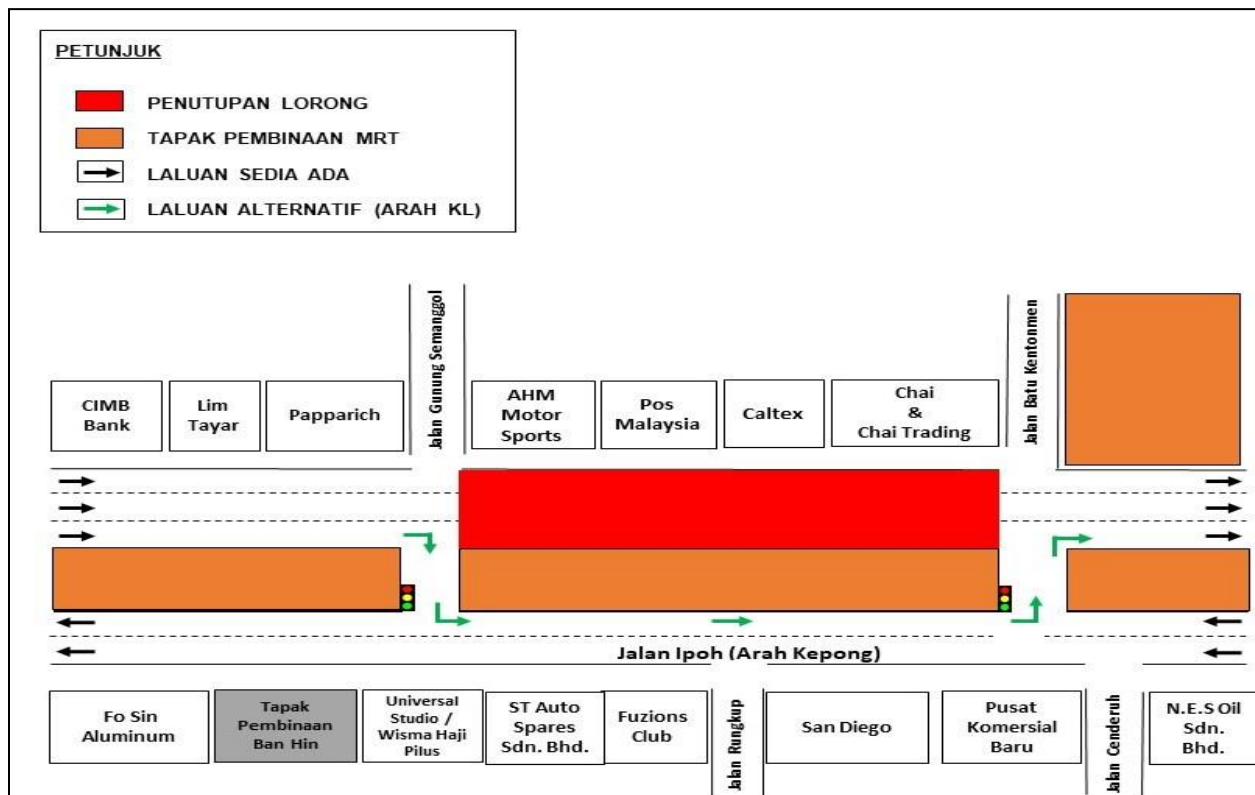

PETA 1(A): LANJUTAN PENUTUPAN JALAN PENUH SECARA BERKALA PADA WAKTU MALAM DI JALAN IPOH (ARAH KUALA LUMPUR & KEPONG) DARI PERSIMPANGAN JALAN GUNUNG SEMANGGOL HINGGA KE PERSIMPANGAN JALAN BATU KENTONMEN

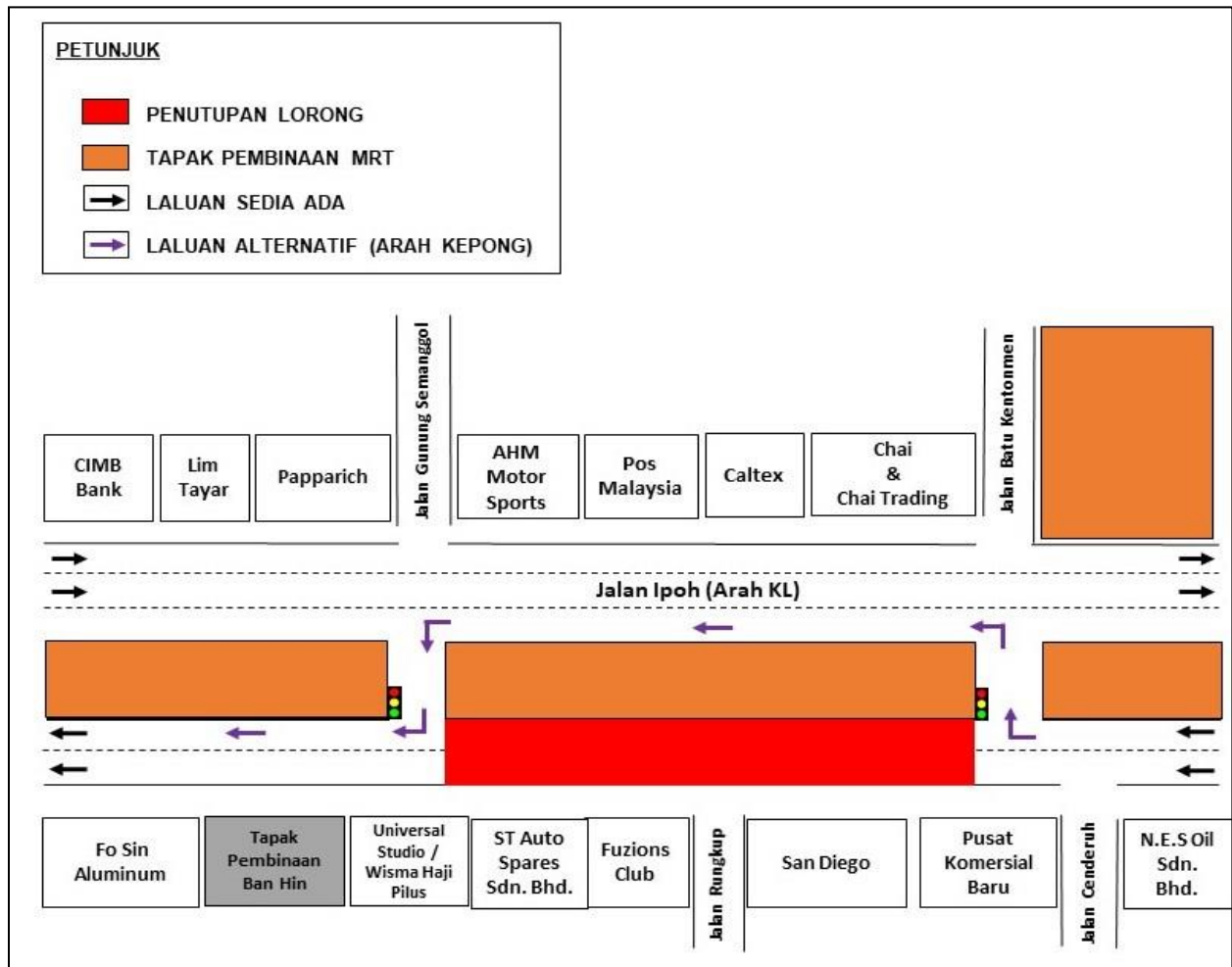

PETA 1(B): LANJUTAN PENUTUPAN JALAN PENUH SECARA BERKALA PADA WAKTU MALAM DI JALAN IPOH (ARAH KUALA LUMPUR & KEPONG) DARI PERSIMPANGAN JALAN GUNUNG SEMANGGOL HINGGA KE PERSIMPANGAN JALAN BATU KENTONMEN

2. LANJUTAN PENUTUPAN JALAN PENUH SECARA BERKALA PADA WAKTU MALAM DI JALAN IPOH DARI JALAN BATU KENTONMEN KE JALAN KANGSAR (ARAH KUALA LUMPUR) DAN DARI JALAN CENDERUH 2 KE JALAN CENDERUH (ARAH KEPONG)

Tarikh	21 Ogos 2020 – 30 November 2020
Masa	10:00 malam – 6:00 pagi
Jangka masa	3 bulan 21 hari
Tujuan	Untuk kerja- kerja stesen dan sebarang kerja berkaitan.

Untuk makluman, penutupan jalan penuh **secara berkala** di Jalan Ipoh dari Jalan Batu Kentonmen ke Jalan Kangsar (Arah Kuala Lumpur) dan dari Jalan Cenderuh 2 ke Jalan Cenderuh (Arah Kepong) akan dilanjutkan dari **21 Ogos 2020 hingga 30 November 2020**. Tempoh masa untuk kerja-kerja adalah dari **10:00 malam - 6:00 pagi, selama 3 bulan 21 hari**.

Semasa penutupan jalan dilaksanakan, pemandu dari Jalan Ipoh (Arah Kuala Lumpur) akan dilencongkan ke Jalan Ipoh (Arah Kepong) untuk menggunakan aliran kontra (seperti yang ditunjukkan oleh anak panah **HIJAU** dalam Peta 2(A)). Manakala pemandu dari Jalan Ipoh (Arah Kepong) akan dilencongkan ke Jalan Ipoh (Arah Kuala Lumpur) untuk menggunakan aliran kontra (seperti yang ditunjukkan oleh anak panah **UNGU** dalam Peta 2(B)) dan pemandu dari Jalan Ipoh (Arah Kepong) yang ingin menuju ke Jalan Cenderuh perlu belok kiri ke Jalan Cenderuh 2 (seperti yang ditunjukkan oleh anak panah **BIRU** di Peta 2(B)).

Penutupan jalan akan dilaksanakan secara berkala dan satu lorong untuk setiap arah akan disediakan kepada pengguna jalan raya pada setiap masa.

Pengguna jalan raya dinasihatkan untuk mematuhi arahan papan tanda trafik dan pengawal bendera yang bertugas. Untuk maklumat lanjut, sila rujuk peta di bawah.

.....

2. CONTINUATION OF INTERMITTENT NIGHT FULL BOUND CLOSURES ALONG JALAN IPOH FROM JALAN BATU KENTONMEN TO JALAN KANGSAR (KUALA LUMPUR-BOUND) AND FROM JALAN CENDERUH 2 TO JALAN CENDERUH (KEPONG-BOUND)

Date	21 August 2020 – 30 November 2020
Time	10:00pm – 6:00am
Duration	3 months 21 days
Reason	To facilitate MRT station works and any other related works.

Please be advised that the **intermittent** full bound closure along Jalan Ipoh from Jalan Batu Kentonmen to Jalan Kangsar (Kuala Lumpur-bound) and from Jalan Cenderuh 2 to Jalan Cenderuh (Kepong-bound) will continue from **21 August 2020 until 30 November 2020**. Construction works will be carried out from **10:00pm - 6:00am, for 3 months 21 days**.

During the closure, motorists from Jalan Ipoh (Kuala Lumpur-bound) will be diverted to Jalan Ipoh (Kepong-bound) and required to use the provided contraflow (as indicated by **GREEN** arrows in the appended Map 2(A)). Meanwhile, motorists from Jalan Ipoh (Kepong-bound) will be diverted to use the provided contraflow at Jalan Ipoh (Kuala Lumpur-bound) as indicated by **PURPLE** arrows in the appended Map 2(B) and motorists from Jalan Ipoh (Kepong-bound) heading towards Jalan Cenderuh will have to turn left to Jalan Cenderuh 2 (as indicated by **BLUE** arrows in the appended Map 2(B)).

These closures will be conducted intermittently and at any one time there will be only one lane made available for motorists.

Motorists are advised to follow the traffic signage and flagmen during the activation of these road closures. Please refer to the maps below.

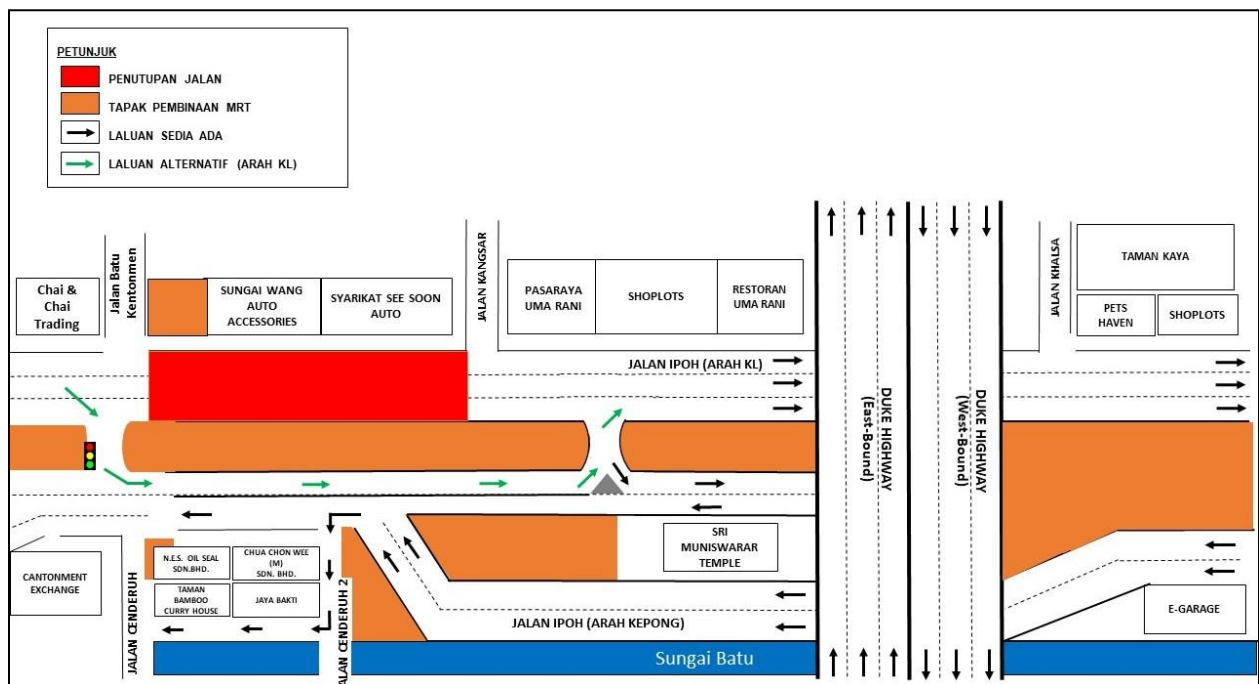

PETA 2(A) : LANJUTAN PENUTUPAN JALAN PENUH SECARA BERKALA PADA WAKTU MALAM DI JALAN IPOH DARI JALAN BATU KENTONMEN KE JALAN KANGSAR (ARAH KUALA LUMPUR) DAN DARI JALAN CENDERUH 2 KE JALAN CENDERUH (ARAH KEPONG)

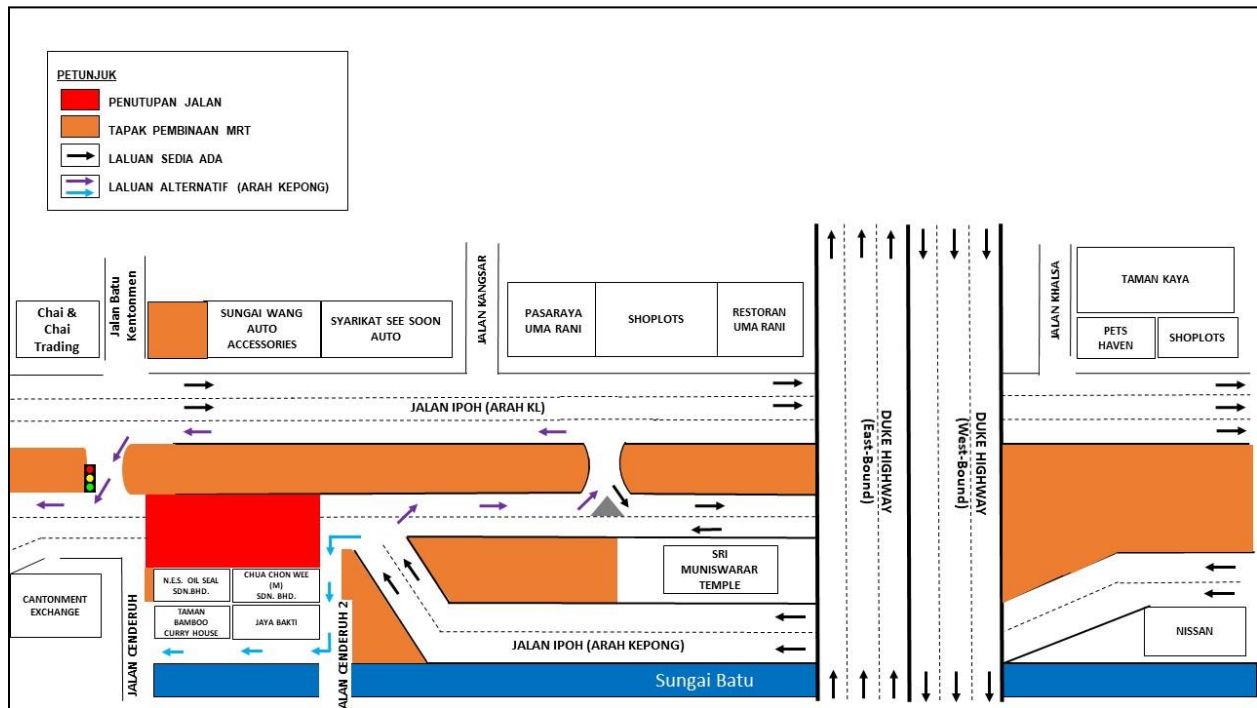

PETA 2(B): LANJUTAN PENUTUPAN JALAN PENUH SECARA BERKALA PADA WAKTU MALAM DI JALAN IPOH DARI JALAN BATU KENTONMEN KE JALAN KANGSAR (ARAH KUALA LUMPUR) DAN DARI JALAN CENDERUH 2 KE JALAN CENDERUH (ARAH KEPONG)

3. LANJUTAN PENUTUPAN LORONG SECARA BERKALA DI SEPANJANG BATU 4 ½ , JALAN IPOH (ARAH KL DAN ARAH KEPONG)

Tarikh	21 Ogos 2020 – 30 November 2020
Masa	10:00malam – 6:00pagi; 10:00malam – 10:00pagi
Jangka masa	3 bulan 21 hari
Tujuan	Untuk kerja-kerja pemunggahan barang, pengesanan awal, pemindahan utiliti, perobohan kerb jalan, pelebaran jalan, kerja- kerja perparitan dan sebarang kerja berkaitan.

Untuk maklum, penutupan lorong **secara berkala** di sepanjang Batu 4 ½, Jalan Ipoh akan dilanjutkan dari **21 Ogos 2020 hingga 30 November 2020**. Tempoh masa untuk kerja-kerja akan bermula dari **10:00 malam - 6:00 pagi (Isnin - Jumaat) and 10:00 malam - 10:00 pagi (Sabtu - Ahad)**, selama **3 bulan 21 hari**. Pelan pengurusan trafik adalah seperti berikut:

PETA 3(A) (Penutupan 1):

- **Jalan Ipoh (Arah KL):** Penutupan lorong kiri dan tengah dari Perodua ke Restoran Uma Rani.
- **Jalan Ipoh (Arah Kepong):** Penutupan lorong kiri dari Sri Muniswarar Temple ke Winsin Stationery.

PETA 3(B) (Penutupan 2):

- **Jalan Ipoh (Arah KL):** Penutupan lorong kanan dan tengah dari Perodua ke Restoran Uma Rani.
- **Jalan Ipoh (Arah Kepong):** Penutupan lorong kanan dari Sri Muniswarar Temple ke Winsin Stationery.

Penutupan lorong akan dilaksanakan secara berperingkat dan satu lorong akan disediakan kepada pengguna jalan raya bagi kedua-dua arah pada setiap masa.

Pengguna jalan raya dinasihatkan untuk mematuhi arahan papan tanda trafik dan pengawal bendera yang bertugas. Untuk maklumat lanjut, sila rujuk peta di bawah.

3. CONTINUATION OF INTERMITTENT LANE CLOSURES ALONG BATU 4 ½, JALAN IPOH (KL-BOUND AND KEPONG-BOUND)

Date	21 August 2020 – 30 November 2020
Time	10:00pm – 6:00am; 10:00pm – 10:00am
Duration	3 months 21 days
Reason	To facilitate loading/unloading material, piloting, soil investigation, utilities relocation, drainage works, road curb demolition, road widening and any other related works.

Please be advised that the **intermittent** lane closures will continue along Batu 4 ½, Jalan Ipoh from **21 August 2020 until 30 November 2020**. Construction works will be carried out from **10:00pm - 6:00am (Monday - Friday) and 10:00pm – 10:00am (Saturday - Sunday), for 3 months 21 days**. The traffic management plans are as below:

MAP 3(A) (Closure 1):

- **Jalan Ipoh (KL-bound):** Left and middle lanes closures from Perodua to Restoran Uma Rani.
- **Jalan Ipoh (Kepong-bound):** Left lane closure from Sri Muniswarar Temple to Winsin Stationery.

MAP 3(B) (Closure 2)

- **Jalan Ipoh (KL-bound):** Right and middle lanes closures from Perodua to Restoran Uma Rani.
- **Jalan Ipoh (Kepong-bound):** Right lane closure from Sri Muniswarar Temple to Winsin Stationery.

These closures will be implemented intermittently and at any one time there will be one lane made available for motorists at both bounds.

Motorists are advised to follow the traffic signage and flagmen during the activation of these road closures. For further information, please refer to the appended maps below.

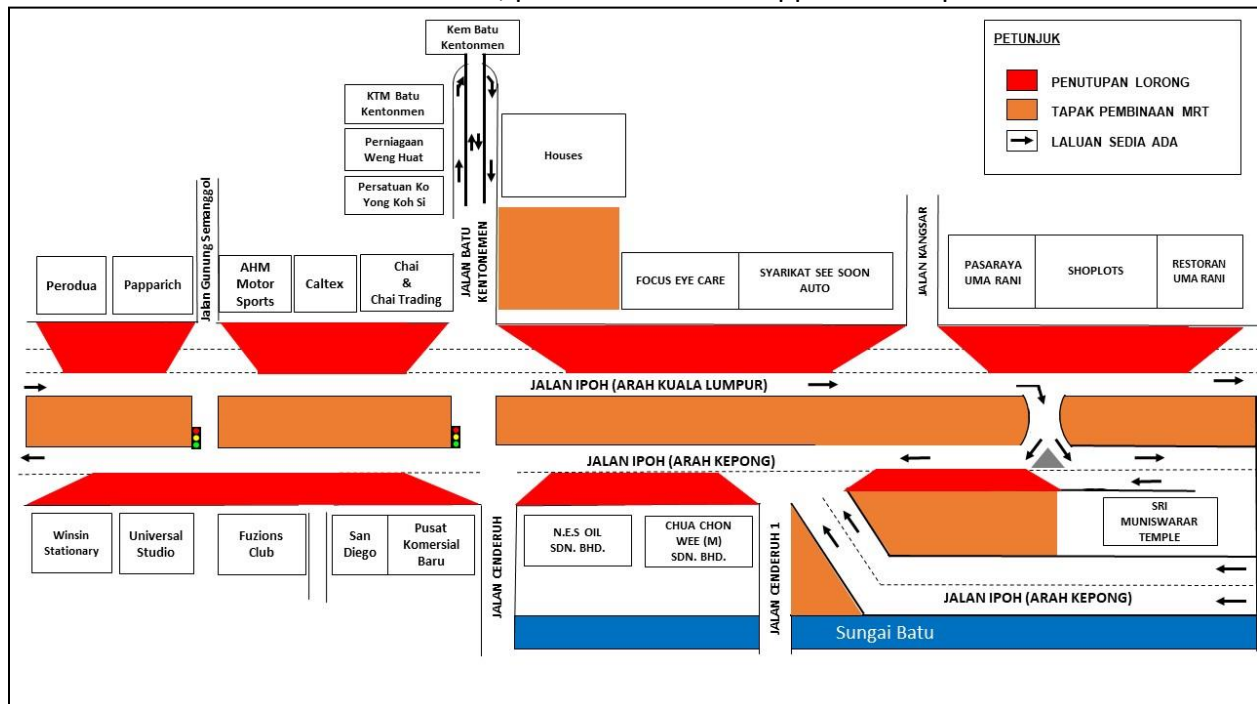

PETA 3(A) : LANJUTAN PENUTUPAN LORONG SECARA BERKALA DI SEPANJANG BATU 4 ½ , JALAN IPOH (ARAH KL DAN ARAH KEPONG)

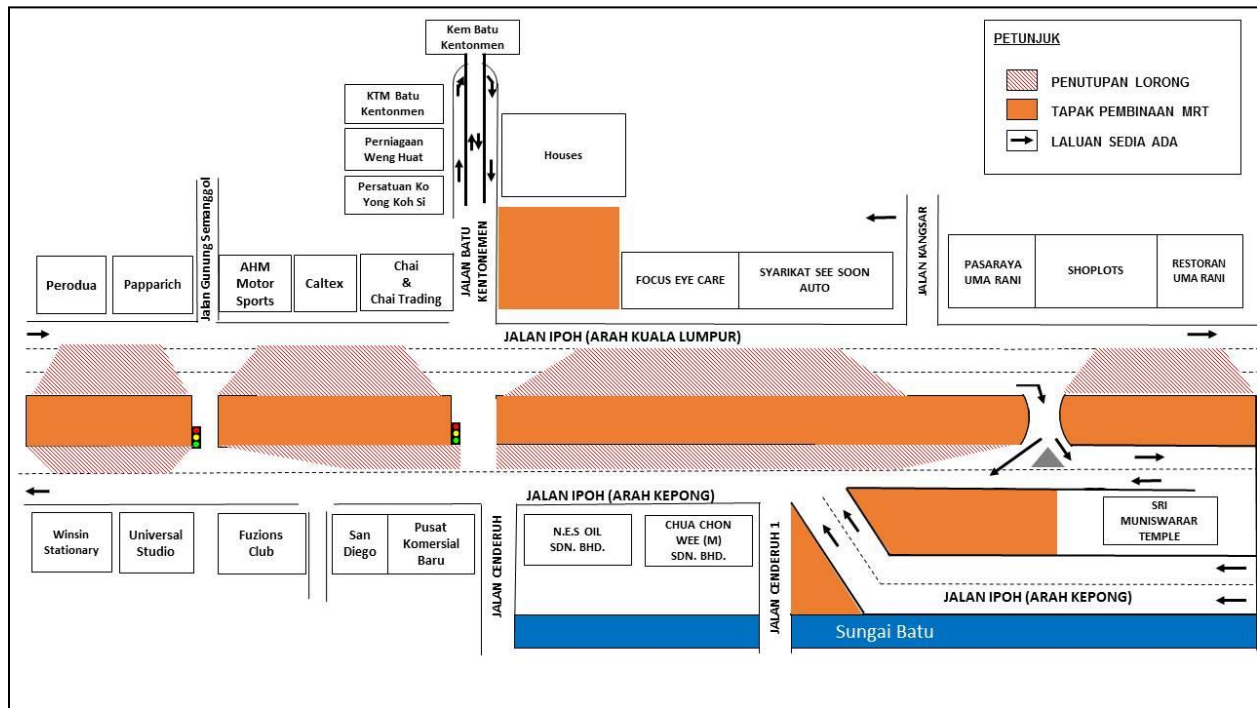

PETA 3(B) : LANJUTAN PENUTUPAN LORONG SECARA BERKALA DI SEPANJANG BATU 4 ½, JALAN IPOH (ARAH KL DAN ARAH KEPONG)

4. LANJUTAN PENUTUPAN PENUH LORONG PADA WAKTU MALAM DI JALAN RAYA TIGA (ARAH SERI KEMBANGAN)

Tarikh	21 Ogos 2020 – 20 November 2020
Masa	10:00 malam – 5:00 pagi
Jangka masa	3 Bulan
Tujuan	Untuk menjalankan kerja-kerja pembinaan longkang dan sebarang kerja berkaitan.

Untuk makluman, penutupan penuh lorong pada waktu malam di Jalan Raya Tiga (Arah Seri Kembangan) akan dilanjutkan dari **21 Ogos 2020 hingga 20 November 2020**. Tempoh masa untuk kerja-kerja akan bermula dari **10:00 malam – 5:00 pagi, selama 3 bulan**.

Semasa penutupan sepanjang 500 meter di Jalan Raya Tiga (Arah Seri Kembangan) bermula dari simpang berhadapan dengan Total Technologies Holdings Sdn Bhd (TT Holdings Sdn Bhd) hingga bulatan Sri Serdang, pengguna jalan raya dari arah Sri Serdang yang ingin ke arah Seri Kembangan perlu mengambil susur kiri di simpang tiga berhadapan TT Holdings Sdn Bhd dan belok kanan ke Jalan Raya Lima kemudian belok kanan ke Jalan Raya Empat. (Seperti yang ditunjukkan oleh anak panah **HIJAU** dalam peta)

Pengguna jalan raya dinasihatkan untuk mematuhi arahan papan tanda trafik dan pengawal bendera bertugas. Untuk maklumat lanjut, sila rujuk peta dibawah.

4. CONTINUATION OF NIGHT FULL LANE CLOSURE AT JALAN RAYA TIGA (SERI KEMBANGAN BOUND)

Date	21 August 2020 – 20 November 2020
Time	10:00pm - 5:00am
Duration	3 Months
Reason	To facilitate drainage works and any other related works.

Please be advised that the night full lane closure will continue at Jalan Raya Tiga (Seri Kembangan bound) from **21 August 2020 until 20 November 2020**. Construction works will be carried out from **10:00pm – 5:00am, for 3 months**.

During this closure for a stretch of 500 metres along Jalan Raya Tiga (Seri Kembangan bound) starting from Total Technologies Holdings Sdn Bhd (TT Holdings Sdn Bhd) junction until Sri Serdang roundabout, motorists from Sri Serdang heading to Seri Kembangan will have to turn left at T junction facing TT Holdings Sdn Bhd and turn right onto Jalan Raya Lima then turn right toward Jalan Raya Empat. (as indicated by **GREEN** arrows in the appended map).

Motorists are advised to follow the traffic signage and flagmen during the activation of the road closure. For further information, please refer to the map below.

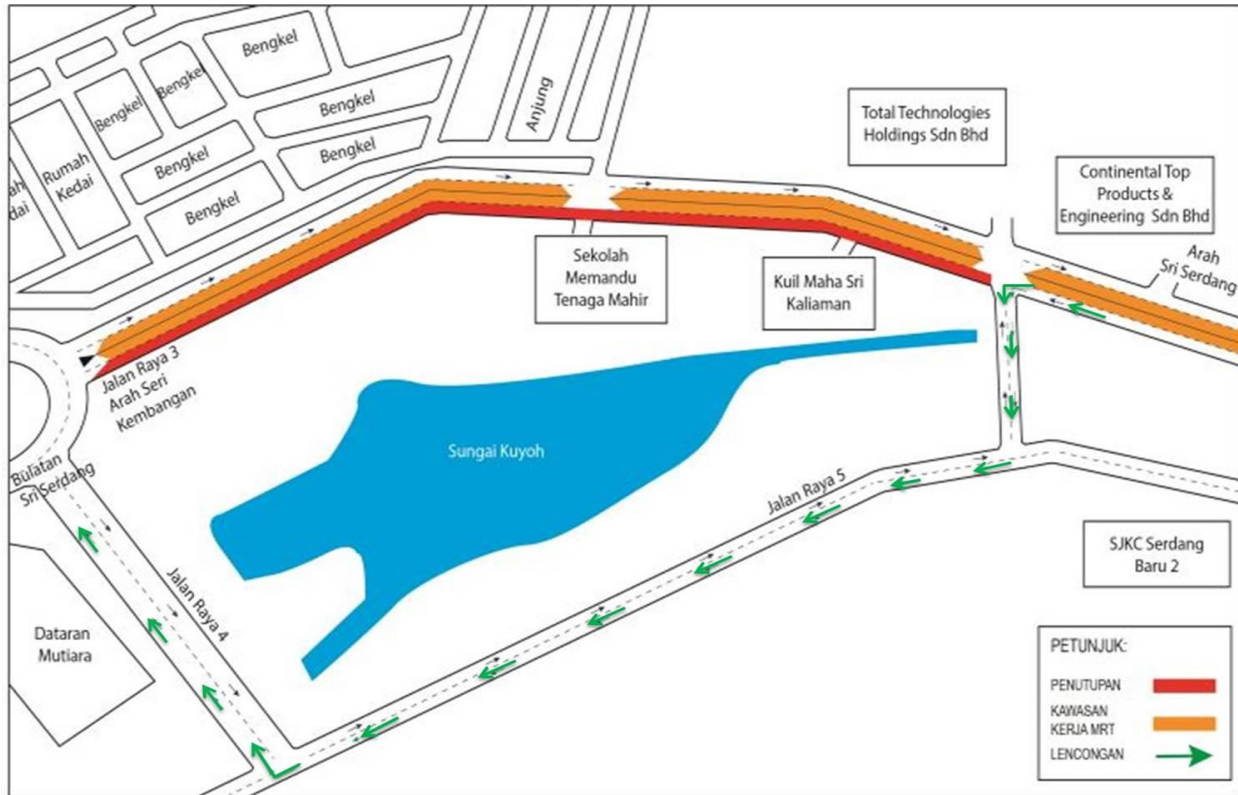

PETA 4: PENUTUPAN PENUH LORONG PADA WAKTU MALAM DI JALAN RAYA TIGA (ARAH SERI KEMBANGAN)

For media enquiries, please contact:

- | | | |
|---|---------------------|-------------------------|
| Shera Choo (Item 1-3) | Tel: +6012-290 1992 | sherachoo@ijm.com |
| Juliana J. Tan (Item 4) | Tel: +6019 355 8322 | juliana@gadang.com.my |
| Mohar Zainal Abidin (Item 1-4) | Tel: +603 7493 3961 | Mohar@mgjv-kvmrt.com.my |

MMC GAMUDA KVMRT (PDP SSP) SDN BHD (1117100-V)
 Block A, Level 17, Menara Mustapha Kamal, PJ Trade Centre
 No 8, Jalan PJU 8/8A, Bandar Damansara Perdana, 47820 Petaling Jaya
 Selangor Darul Ehsan, Malaysia
 T: +603-7494 2222 F: +603-7727 0222 www.mymrt.com.my