

**PENGUMUMAN TRAFIK  
14 OGOS 2020**

**LANJUTAN PENUTUPAN LORONG KECEMASAN SECARA BERKALA DI SUSUR KELUAR MENGHALA KE LEBUHRAYA KUALA LUMPUR SEREMBAN (ARAH UTARA), KUCHAI LAMA**

<b>Tarikh</b>	16 Ogos 2020 – 06 September 2020
<b>Masa</b>	9.30pagi - 4.30ptg dan 10.00mlm - 5.00pagi
<b>Jangka Masa</b>	22 hari
<b>Tujuan</b>	Untuk akses keluar masuk kawasan pembinaan dan sebarang kerja berkaitan.

Untuk makluman, penutupan lorong kecemasan **secara berkala** di susur keluar menghalu Lebuhraya Kuala Lumpur Seremban (Arah Utara) akan dilanjutkan dari **16 Ogos 2020 hingga 06 September 2020**. Tempoh masa untuk kerja-kerja akan bermula dari **9.30pagi-4.30 petang dan 10.00 malam-5.00 pagi, selama 22 hari**.

Semasa penutupan lorong sepanjang 1000 meter ini dilaksanakan, pengguna jalan raya masih boleh menggunakan laluan sedia ada menuju ke Lebuhraya Kuala Lumpur-Seremban. Pengawal bendera akan mengawal trafik bagi keua-dua arah dengan menggunakan kaedah **'Berhenti dan Jalan'** (seperti yang ditunjukkan dalam anak panah **HIJAU** dalam peta).

Pengguna jalan raya dinasihatkan untuk mematuhi arahan papan tanda trafik dan pengawal bendera yang bertugas. Untuk maklumat lanjut sila rujuk peta di bawah.

**CONTINUATION OF INTERMITTENT EMERGENCY LANE CLOSURE AT THE EXIT OF SLIPROAD TOWARDS KUALA LUMPUR SEREMBAN HIGHWAY (NORTH BOUND), KUCHAI LAMA**

<b>Date</b>	16 August 2020 – 06 September 2020
<b>Time</b>	9.30am-4.30pm and 10.00pm-5.00am
<b>Duration</b>	22 days
<b>Reason</b>	To facilitate construction site access road and any other related works.

The **intermittent** emergency lane closure will continue at the slip road exit towards Kuala Lumpur-Seremban Highway (north bound) from **16 August 2020 until 06 September 2020**. Construction works will start from **9.30am-4.30pm and 10.00pm-5.00am, for 22 days**.

During the closure for a stretch of 1000 metres, motorists will still be able to use the existing lanes heading to Kuala Lumpur-Seremban Highway. Flagmen will be placed at both ends to facilitate the traffic flow using **'STOP' and 'GO'** method (as indicated by **GREEN** arrows in the appended map).

Motorists are advised to follow the traffic signage and flagmen during road closure. For further information, please refer to the map below.

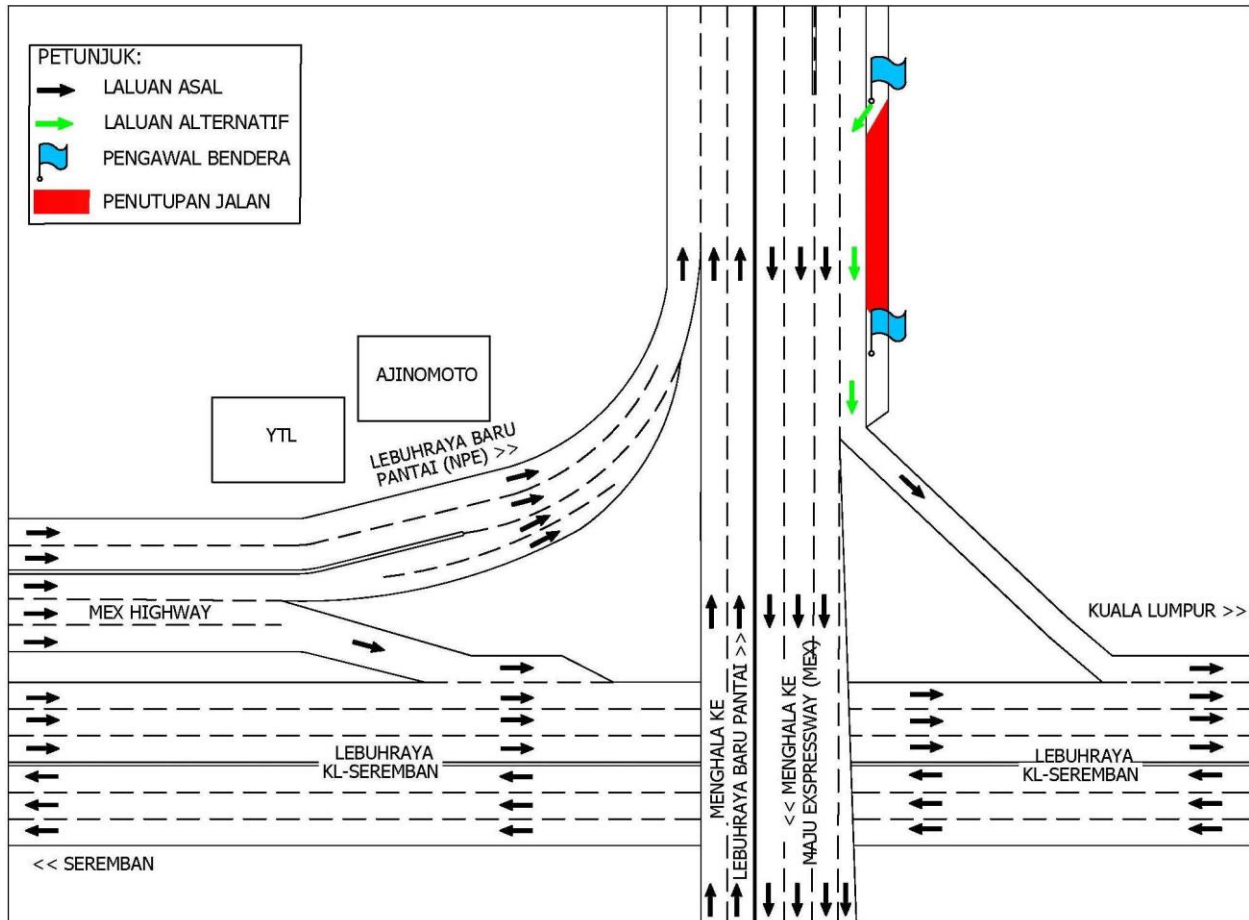

**PETA : LANJUTAN PENUTUPAN LORONG KECEMASAN SECARA BERKALA DI SUSUR KELUAR MENGHALA KE LEBUHRAYA KUALA LUMPUR SEREMBAN (ARAH UTARA), KUCHAI LAMA**

**For media enquiries, please contact:**

Anizam bin Ali

Tel: +6019 293 4056

anizam.ali@wct.my

Mohar Zainal Abidin

Tel: +603 7493 3961

Mohar@mgjv-kvmrt.com.my

**MMC GAMUDA KVMRT (PDP SSP) SDN BHD (1117100-V)**  
 Block A, Level 17, Menara Mustapha Kamal, PJ Trade Centre  
 No 8, Jalan PJU 8/8A, Bandar Damansara Perdana, 47820 Petaling Jaya  
 Selangor Darul Ehsan, Malaysia  
 T: +603-7494 2222 F: +603-7727 0222 [www.mymrt.com.my](http://www.mymrt.com.my)