

**PENGUMUMAN TRAFIK
02 JULAI 2020**

1. PENUTUPAN LORONG SECARA BERKALA DI SEPANJANG PERSIARAN CEMPAKA, BANDAR SRI DAMANSARA

Tarikh	04 Julai 2020 – 29 Julai 2020
Masa	24 jam
Jangka masa	26 hari
Tujuan	Untuk kerja-kerja pembinaan jalan dan sebarang kerja berkaitan.

Untuk makluman, akan terdapat penutupan lorong **secara berkala dan berperingkat** di Persiaran Cempaka (kedua-dua arah), Bandar Sri Damansara bermula dari **04 Julai 2020 hingga 29 Julai 2020**. Tempoh masa untuk kerja-kerja adalah **24-jam, selama 26 hari**.

Semasa penutupan lorong sepanjang 100-meter ini dilaksanakan, **pengguna jalan raya yang menggunakan Persiaran Cempaka menuju ke Jalan Cempaka SD12/5** akan dilencongkan ke arah lorong bertentangan. Pengawal bendera akan mengawal trafik di kedua-dua arah dengan menggunakan kaedah **“BERHENTI” dan “JALAN”**. Pengguna jalan raya dari Jalan Cempaka SD 12/5 boleh menggunakan laluan alternatif untuk ke Persiaran Perdana (seperti yang ditunjukkan anak panah **HIJAU** dalam peta).

Pengguna jalan raya dinasihatkan untuk mematuhi arahan papan tanda trafik dan pengawal bendera yang bertugas semasa penutupan lorong tersebut. Untuk maklumat lanjut, sila rujuk peta di bawah.

1. INTERMITTENT LANE CLOSURES ALONG PERSIARAN CEMPAKA, BANDAR SRI DAMANSARA

Date	04 July 2020 – 29 July 2020
Time	24 hours
Duration	26 days
Reason	To facilitate the upgrading of roadworks and any other related works.

Please be advised, that **intermittent lane closure by stages** will be activated along Persiaran Cempaka (both bounds), Bandar Sri Damansara from **04 July 2020 until 29 July 2020**. Construction works will be carried out over a period **24-hours, for 26 days**.

During the activation of the 100 metre lane closures, **motorists using Persiaran Cempaka heading towards Jalan Cempaka SD12/5** will be diverted to the opposite lane and flagmen will be placed at both ends to facilitate traffic flow using the **“STOP” and “GO”** method. Motorists from Jalan Cempaka SD12/5 may use the alternative road to Persiaran Perdana (as indicated by **GREEN** arrows in the appended map).

Motorists are advised to follow traffic signage and the direction of flagmen during the lane closures. For further information, please refer the map below.

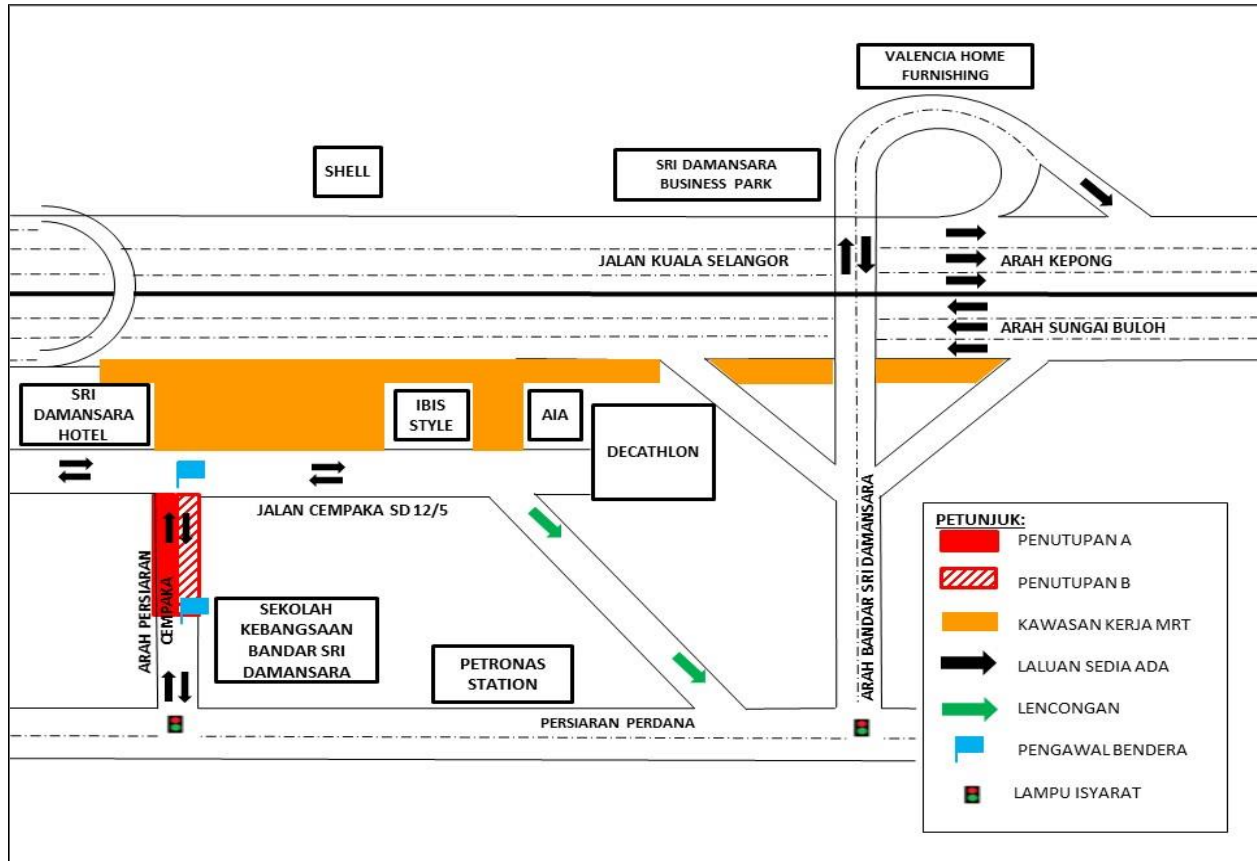

PETA 1: PENUTUPAN LORONG SECARA BERKALA DI SEPANJANG PERSIARAN CEMPAKA, BANDAR SRI DAMANSARA

2. LANJUTAN PENUTUPAN PENUH SIMPANG MASUK DAN KELUAR KE 8-TRIUM DAN DECATHLON MELALUI JALAN CEMPAKA SD 12/5, BANDAR SRI DAMANSARA

Tarikh	04 Julai 2020 - 05 Julai 2020
Masa	24 jam
Jangka masa	2 hari
Sebab	Untuk kerja-kerja mengangkat jambatan utiliti dan sebarang kerja berkaitan

Untuk makluman, penutupan penuh simpang masuk dan keluar (kedua-dua arah) **secara berkala dan berperingkat** ke 8-trium dan Decathlon dari Jalan Cempaka SD12/5, Bandar Sri Damansara akan dilanjutkan dari **04 Julai 2020 sehingga 05 Julai 2020**. Tempoh masa untuk kerja-kerja adalah **24 jam, selama 2 hari**.

Semasa penutupan penuh sepanjang 100 meter ini, **pengguna jalan raya yang ingin menuju ke 8-trium dan Decathlon** akan dilencongkan oleh pengawal bendera untuk menggunakan laluan alternatif ke Persiaran Perdana (seperti yang ditunjukkan oleh anak panah **HIJAU** dalam peta).

Pengguna jalan raya dinasihatkan untuk mematuhi arahan papan tanda trafik dan pengawal bendera yang bertugas. Untuk maklumat lanjut, sila rujuk peta di bawah.

.....

2. CONTINUATION OF FULL CLOSURE AT ACCESS IN AND OUT TO 8-TRIUM AND DECATHLON FROM JALAN CEMPAKA SD/12, BANDAR SRI DAMANSARA

Date	04 July 2020 – 05 July 2020
Time	24 hours
Duration	2 days
Reason	To facilitate the lifting utility bridge works and any other related works

The **intermittent** full closure **by stages** will continue at access in and out to 8-trium and Decathlon from Jalan Cempaka SD/12, Bandar Sri Damansara from **04 July 2020 until 05 July 2020**. Construction works will be **24 hours, for 2 days**.

During the full lane closure for a stretch of 100 metres, **motorists heading to 8-trium and Decathlon** will be diverted to use the alternative road towards Persiaran Perdana by flagmen (as indicated by **GREEN** arrows in the appended map).

Motorists are advised to follow the traffic signage and flagmen during road closure. For further information, please refer to the map below.

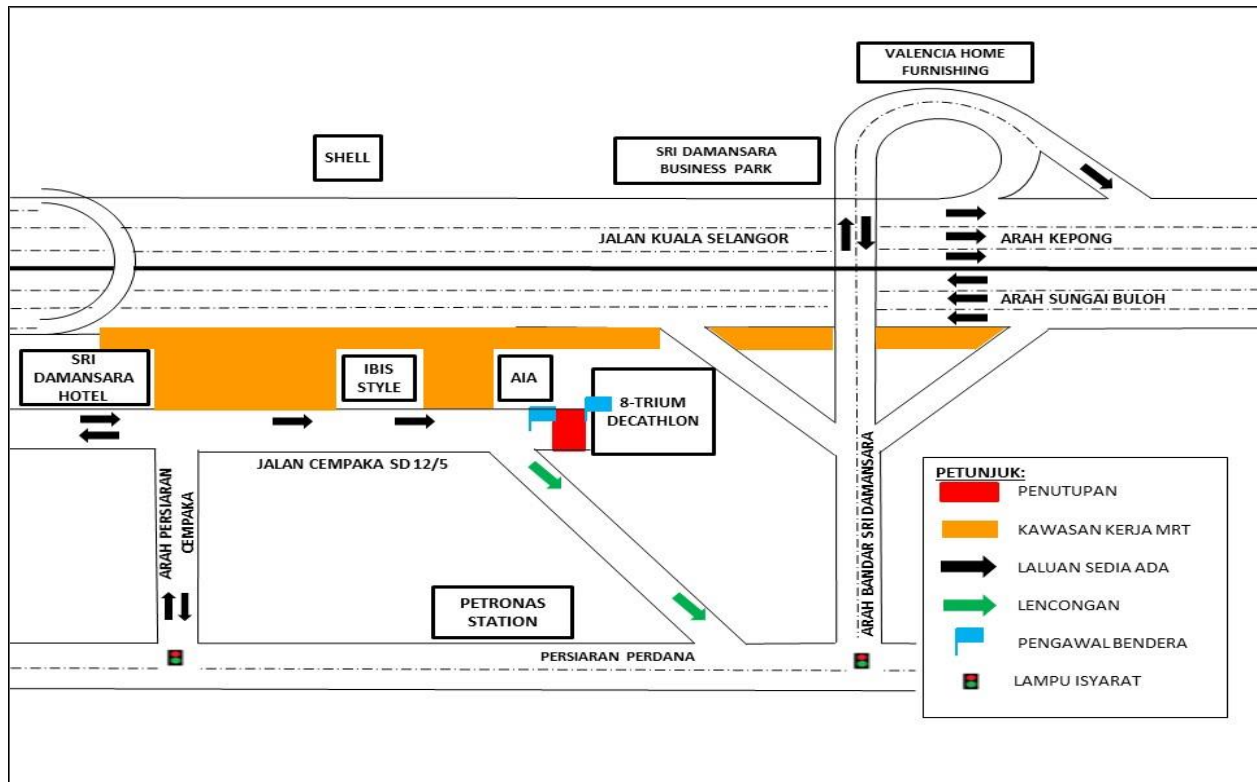

PETA 2: LANJUTAN PENUTUPAN PENUH SIMPAng MASUK DAN KELUAR KE 8-TRIUM DAN DECATHLON MELALUI JALAN CEMPAKA SD 12/5, BANDAR SRI DAMANSARA

For media enquiries, please contact:

Mohd Sofie Hassan

Tel: +6019 228 3004

sofie@sunway.com.my

Mohar Zainal Abidin

Tel: +603 7493 3961

Mohar@mgjv-kvmrt.com.my

MMC GAMUDA KVMRT (PDP SSP) SDN BHD (1117100-V)

Block A, Level 17, Menara Mustapha Kamal, PJ Trade Centre

No 8, Jalan PJU 8/8A, Bandar Damansara Perdana, 47820 Petaling Jaya

Selangor Darul Ehsan, Malaysia

T: +603-7494 2222 F: +603-7727 0222 www.mymrt.com.my