

**PENGUMUMAN TRAFIK
27 JULAI 2020**

1. LANJUTAN PENUTUPAN LORONG KANAN DI JALAN RAYA SATU, SERI KEMBANGAN

Tarikh	29 Julai 2020 – 28 Januari 2021
Masa	24 Jam
Jangka masa	6 Bulan
Tujuan	Untuk kerja-kerja pengalihan utiliti dan sebarang kerja-kerja berkaitan

Untuk makluman, penutupan lorong kanan di Jalan Raya Satu, Seri Kembangan akan dilanjutkan dari **29 Julai 2020 hingga 28 Januari 2021**. Tempoh masa untuk kerja-kerja ini adalah **24 jam, selama 6 bulan**.

Semasa penutupan sepanjang 700 meter ini, dua lorong akan disediakan kepada pengguna jalan raya.

Pengguna jalan raya dinasihatkan untuk mematuhi arahan papan tanda trafik dan pengawal bendera bertugas. Untuk maklumat lanjut, sila rujuk peta di bawah.

.....

1. CONTINUATION OF RIGHT LANE CLOSURE AT JALAN RAYA SATU, SERI KEMBANGAN

Date	29 July 2020 – 28 January 2021
Time	24 Hours
Duration	6 Months
Reason	To facilitate utilities relocation works and any other related works.

The right lane closure will continue at Jalan Raya Satu, Seri Kembangan from **29 July 2020 – 28 January 2021**. Construction works will be **24 hours, for 6 months**.

During the closure for a stretch of 700 meters, two lanes will be made available for motorists.

Motorists are advised to follow the traffic signage and flagman during the road closure. For further information, please refer to the map below.

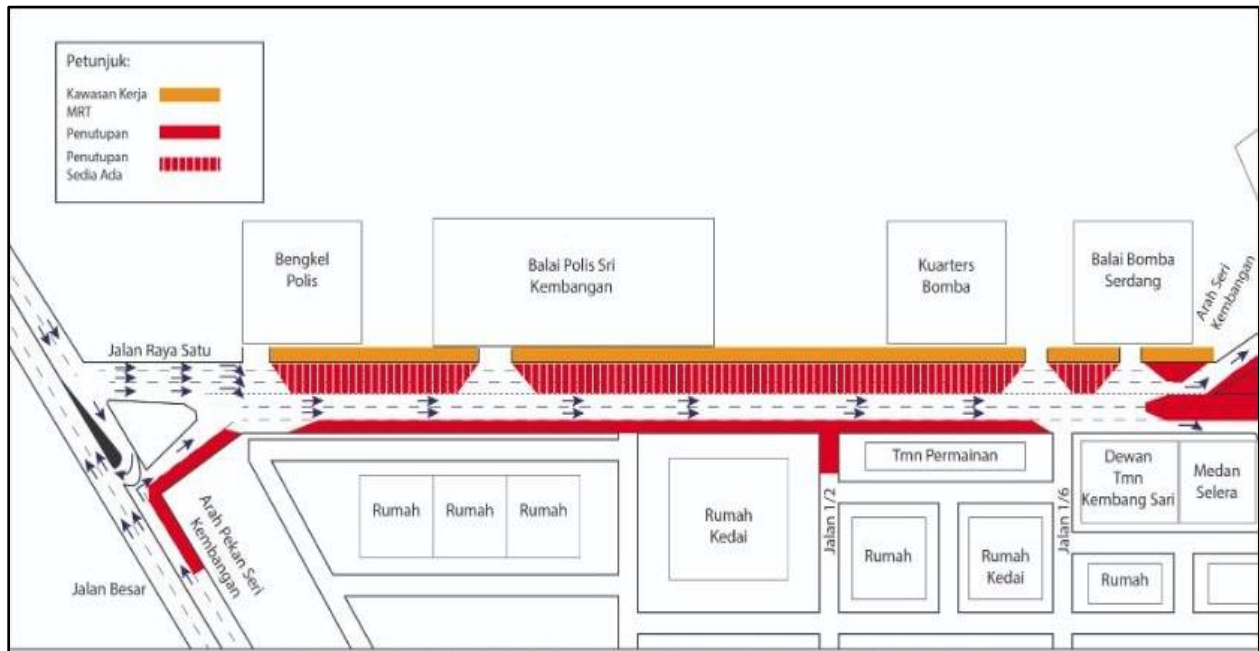

PETA 1: LANJUTAN PENUTUPAN LORONG KANAN DI JALAN RAYA SATU, SERI KEMBANGAN

2. LANJUTAN PENUTUPAN JANGKA MASA PANJANG LORONG KANAN KEDUA-DUA ARAH DI JALAN RAYA TIGA, SERI KEMBANGAN

Tarikh	29 Julai 2020 – 28 Januari 2021
Masa	24 Jam
Jangka masa	6 Bulan
Tujuan	Untuk kerja-kerja penanaman cerucuk, membina tiang, membina jejambat, dan kerja-kerja lain yang berkaitan

Untuk makluman penutupan jangka masa panjang lorong kanan di kedua-dua arah di Jalan Raya Tiga dari Bulatan Sri Serdang sehingga TNB Substation akan dilanjutkan dari **29 Julai 2020 hingga 28 Januari 2021**. Tempoh masa untuk kerja-kerja adalah **24 jam, selama 6 bulan**.

Semasa penutupan sepanjang 700 meter ini, lorong paling kanan akan ditutup dan satu lorong akan disediakan kepada pengguna jalan raya.

Pengguna jalan raya dinasihatkan untuk mematuhi papan tanda arah trafik dan pengawal bendera yang bertugas. Untuk maklumat lanjut, sila rujuk peta di bawah.

.....

2. CONTINUATION OF LONG-TERM RIGHT LANE CLOSURE FOR BOTH BOUNDS AT JALAN RAYA TIGA, SERI KEMBANGAN

Date	29 July 2020 – 28 January 2021
Time	24 Hours
Duration	6 Months
Reason	To facilitate bore pile, pier construction works and any related works.

The long-term right lane closure will continue at Jalan Raya Tiga from Sri Serdang Roundabout until TNB Substation from **29 July 2020 until 28 January 2021**. Construction works will be **24 hours, for 6 months**.

During this closure for a stretch of 700 meters, the right lane will be closed at both bounds and one lane will be available for motorists.

Motorists are advised to follow the traffic signage and flagmen during road closure. Please refer map below for further information.

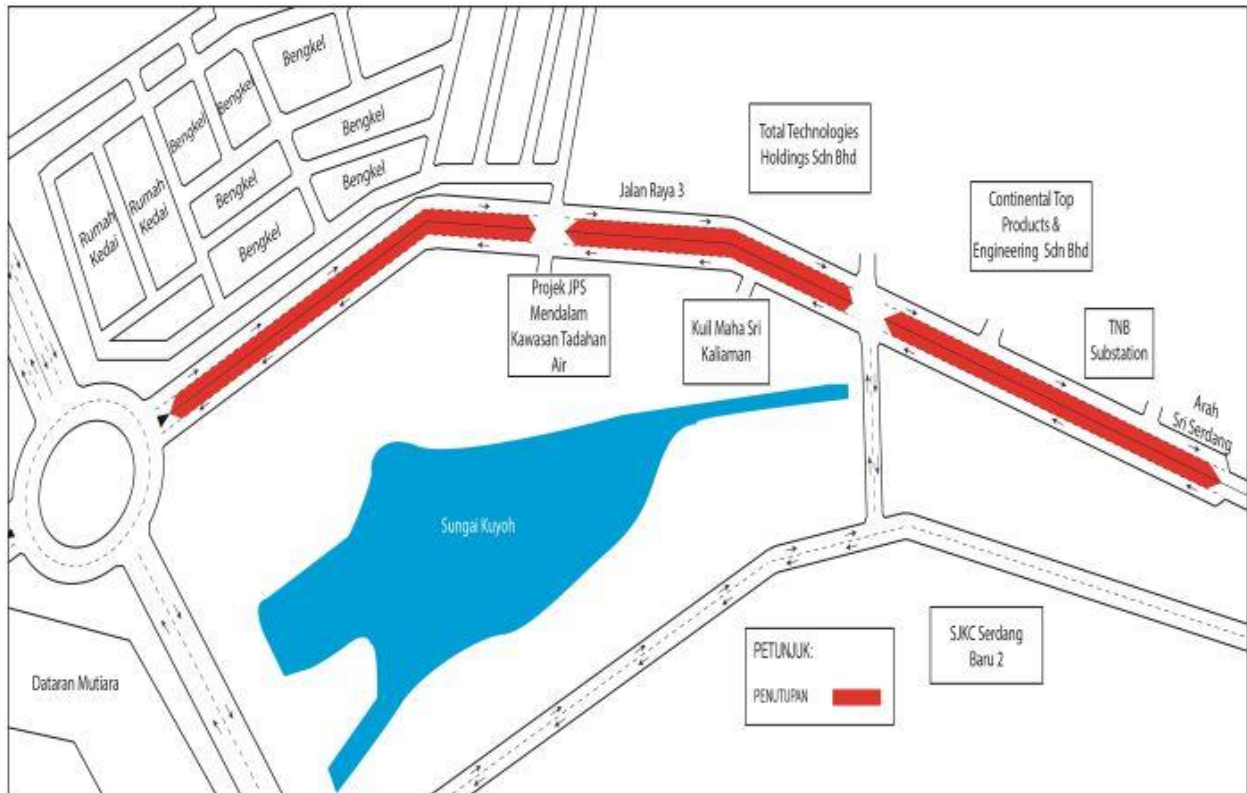

PETA 2: LANJUTAN PENUTUPAN JANGKA MASA PANJANG LORONG KANAN KEDUA-DUA ARAH DI JALAN RAYA TIGA, SERI KEMBANGAN

For media enquiries, please contact:

Juliana J. Tan

Tel: +6019 355 8322

juliana@gadang.com.my

Mohar Zainal Abidin

Tel: +603 7493 3961

Mohar@mgjv-kvmrt.com.my

MMC GAMUDA KVMRT (PDP SSP) SDN BHD (1117100-V)
 Block A, Level 17, Menara Mustapha Kamal, PJ Trade Centre
 No 8, Jalan PJU 8/8A, Bandar Damansara Perdana, 47820 Petaling Jaya
 Selangor Darul Ehsan, Malaysia
 T: +603-7494 2222 F: +603-7727 0222 www.mymrt.com.my