

**PENGUMUMAN TRAFIK  
15 JULAI 2020**

**1. LANJUTAN PENUTUPAN LORONG SECARA BERKALA DI KUCHAI LAMA DARI KM11.0 HINGGA KM12.2 (ARAH SUNGAI BESI & ARAH KUALA LUMPUR), LEBUHRAYA SUNGAI BESI**

<b>Tarikh</b>	17 Julai 2020 – 19 Ogos 2020
<b>Masa</b>	10.00 pagi - 4.30 petang / 11.00 malam – 5.00pagi
<b>Jangka masa</b>	34
<b>Tujuan</b>	Bagi melakukan kerja-kerja pemunggahan material pembinaan, pemasangan lampu jalan, kerja- kerja infrastruktur (jalan dan perparitan) dan sebarang kerja-kerja berkaitan.

Untuk makluman, penutupan lorong **secara berkala** di Kuchai Lama dari KM11.0 hingga KM12.2 (Arah Sungai Besi dan Arah Kuala Lumpur) di Lebuhraya Sungai Besi akan dilanjutkan dari **17 Julai 2020 hingga 19 Ogos 2020**. Tempoh masa untuk kerja-kerja akan bermula dari **10:00pagi sehingga 4:30petang dan 11:00malam sehingga 5:00pagi selama 34 hari**.

Semasa penutupan yang melibatkan lorong paling kanan dan lorong tengah sepanjang 500 meter di Lebuhraya Sungai Besi (Arah Sungai Besi), pemandu yang ingin ke arah Sungai Besi masih boleh menggunakan satu lorong sedia ada seperti yang ditunjukkan oleh anak panah **BIRU** di dalam peta. Manakala, semasa penutupan lorong kanan (Arah Kuala-Lumpur) dilaksanakan, pemandu yang ingin ke arah Kuala Lumpur, dua (2) lorong sedia ada masih boleh digunakan seperti yang ditunjukkan anak panah **HIJAU** di dalam peta.

Pengguna jalan raya dinasihatkan untuk mematuhi arahan papan tanda trafik dan pengawal bendera yang bertugas. Untuk maklumat lanjut, sila rujuk peta di bawah.

**1. CONTINUATION OF INTERMITTENT LANES CLOSURE AT KUCHAI LAMA FROM KM11.0 TO KM12.2 (SUNGAI BESI-BOUND & KUALA LUMPUR-BOUND), SUNGAI BESI HIGHWAY**

<b>Date</b>	17 July 2020 – 19 August 2020
<b>Time</b>	10.00am - 4.30pm / 11.00pm – 5.00am
<b>Duration</b>	34 days
<b>Reason</b>	To facilitate loading & unloading construction material, installation of streetlights, infrastructure works (road and drainage) and other related works.

The **intermittent** lane closures at Kuchai Lama from KM11.0 to KM12.2 (Sungai Besi-bound and Kuala Lumpur-bound), Sungai Besi Highway will continue **from 17 July 2020 until 19 August 2020**. Construction works will start **from 10:00am until 4:30pm and 11:00pm until 5:00am for 34 days**.

During the closure that involves right-most lane and middle lane for 500 metres stretch (Sungai Besi-bound), one (1) lane will be made available for the motorists heading toward Sungai Besi as indicated by **BLUE** arrow in the map. Meanwhile for closure of right-most lane (Kuala Lumpur-bound), motorists who want to go to Kuala Lumpur still can use the two (2) existing lanes as indicated by **GREEN** arrow in the map.

Motorists are advised to follow the traffic signages and flagmen during road closure. For further information, please refer to the map below.

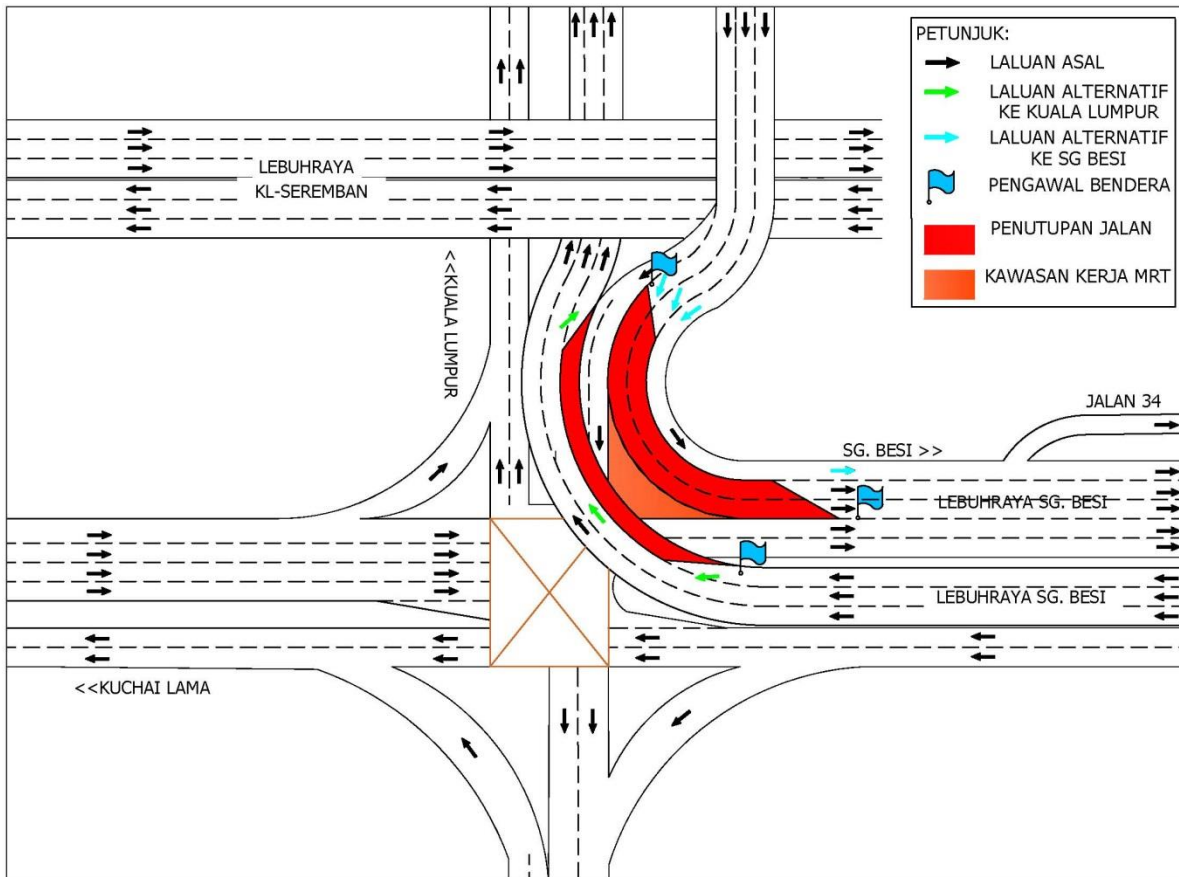

**PETA 1 : LANJUTAN PENUTUPAN LORONG SECARA BERKALA DI KUCHAI LAMA DARI KM11.0 HINGGA KM12.2 DI (ARAH SUNGAI BESI & ARAH KUALA LUMPUR) DI LEBUHRAYA SUNGAI BESI**

## 2. LANJUTAN PENUTUPAN LORONG PALING KIRI SECARA BERKALA DI KUCHAI LAMA DARI KM12.0 HINGGA KM12.2 (ARAH SUNGAI BESI) BERHAMPIRAN JALAN 34, LEBUHRAYA SUNGAI BESI

<b>Tarikh</b>	17 Julai 2020 – 19 Ogos 2020
<b>Masa</b>	10:00 pagi - 4:30 petang / 11:00 malam – 5:00pagi
<b>Jangka masa</b>	34 hari
<b>Tujuan</b>	Bagi menyiapkan kerja-kerja penyambungan kekotak segmen, kerja pengurusan trafik bagi melindungi struktur 'trestle' dan sebarang kerja-kerja lain yang berkaitan.

Untuk makluman, penutupan **secara berkala** lorong paling kiri di Kuchai Lama dari KM12.0 hingga KM12.2 (Arah Sungai Besi), berhampiran Jalan 34, Lebuhraya Sungai Besi akan dilanjutkan dari **17 Julai 2020 hingga 19 Ogos 2020**. Tempoh masa untuk kerja-kerja akan bermula dari **10:00 pagi hingga 4:30 petang 11:00 malam hingga 5:00 pagi, selama 34 hari**.

Penutupan adalah sepanjang 1000 meter, semasa penutupan dilaksanakan, pengguna trafik masih boleh menggunakan dua (2) lorong sedia ada untuk menuju ke Sungai Besi (seperti yang ditunjukkan dalam anak panah **HIJAU** dalam peta). Pengawal bendera akan mengawal trafik dengan menggunakan kaedah '**Berhenti dan Jalan**'.

Pengguna jalan raya dinasihatkan untuk mematuhi arahan papan tanda trafik dan pengawal bendera yang bertugas. Untuk maklumat lanjut sila rujuk peta di bawah.

---

## 2. CONTINUATION OF INTERMITTENT LEFT-MOST LANE CLOSURE AT KUCHAI LAMA FROM KM12.0 - KM12.2 (SUNGAI BESI-BOUND) NEAR JALAN 34, SUNGAI BESI HIGHWAY

<b>Date</b>	17 July 2020 – 19 August 2020
<b>Time</b>	10:00am - 4:30pm / 11:00pm – 5:00am
<b>Duration</b>	34 days
<b>Reason</b>	To facilitate stitching works of segmental box girder, traffic management implementation to protect the structure of trestle and any other related works.

The **intermittent** left-most lane closure will continue at KM12.0 – KM12.2 (Sungai Besi-bound) near Jalan 34, Sungai Besi Highway, Kuchai Lama from **17 July 2020 until 19 August 2020**. Construction works will start **from 10.00am until 4.30pm and 11.00pm until 5:00am for 34 days**.

The closure is for a stretch of 1000 metres, during the closure, two (2) lanes will be made available for motorists to go toward Sungai Besi (as per shown **GREEN** arrow in the map). Flagman will be placed at both end using '**Stop and Go**' traffic flow method.

Motorists are advised to follow the traffic signage and flagman during road closure. For further information, please refer to the map below.

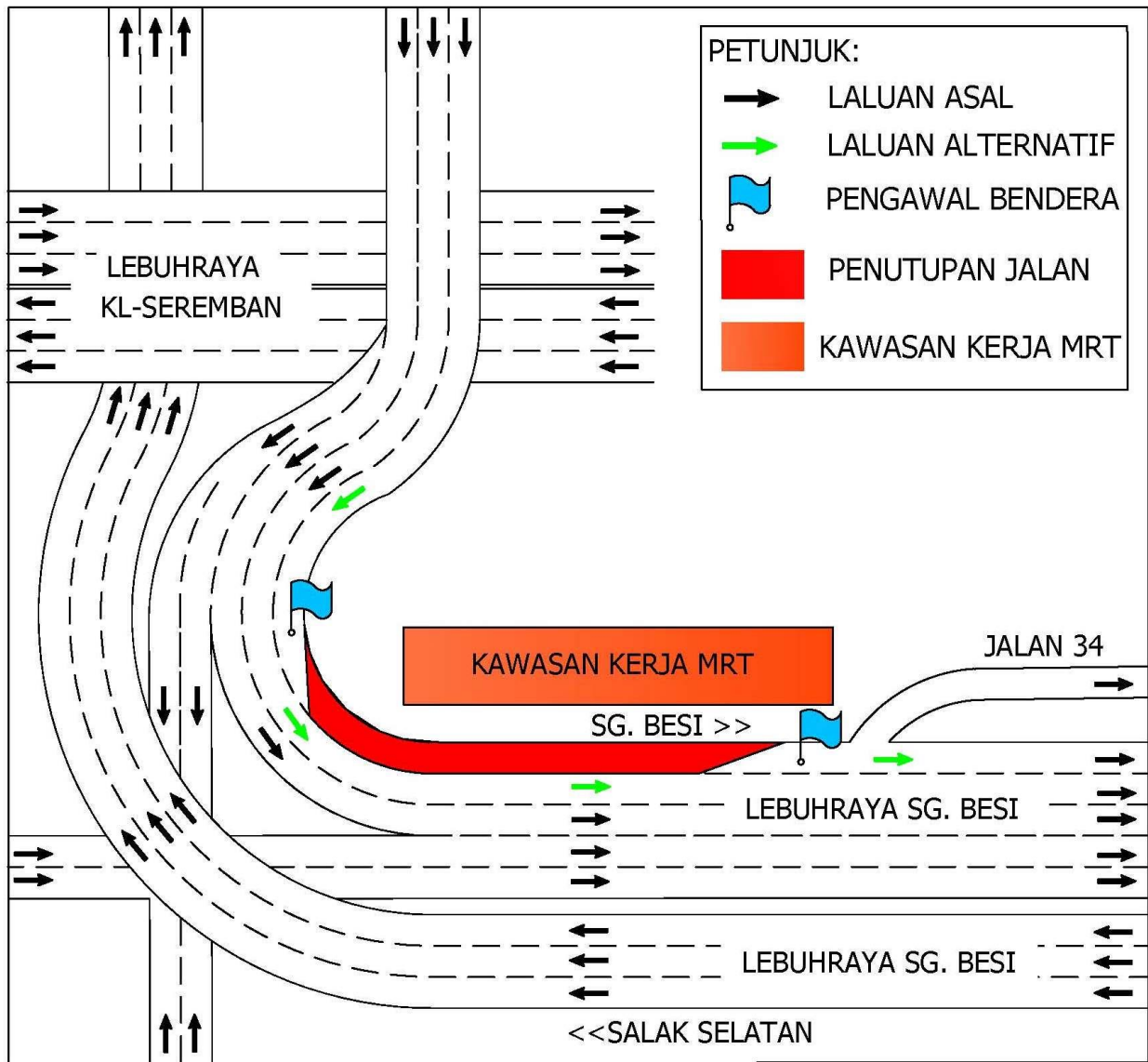

**PETA 2 : LANJUTAN PENUTUPAN LORONG PALING KIRI SECARA BERKALA DI KUCHAI LAMA DARI KM12.0 HINGGA KM12.2 (ARAH SUNGAI BESI), LEBUHRAYA SUNGAI BESI**

**For media enquiries, please contact:**

Anizam bin Ali

Tel: +6019 293 4056

[anizam.ali@wct.my](mailto:anizam.ali@wct.my)

Mohar Zainal Abidin

Tel: +603 7493 3961

[Mohar@mgjv-kvmrt.com.my](mailto:Mohar@mgjv-kvmrt.com.my)

**MMC GAMUDA KVMRT (PDP SSP) SDN BHD (1117100-V)**  
Block A, Level 17, Menara Mustapha Kamal, PJ Trade Centre  
No 8, Jalan PJU 8/8A, Bandar Damansara Perdana, 47820 Petaling Jaya  
Selangor Darul Ehsan, Malaysia  
T: +603-7494 2222 F: +603-7727 0222 [www.mymrt.com.my](http://www.mymrt.com.my)