

**PENGUMUMAN TRAFIK
17 JULAI 2020**

LANJUTAN PENUTUPAN LORONG SECARA BERKALA DI SEPANJANG LEBUHRAYA SUNGAI BESI (ARAH SUNGAI BESI & ARAH KUCHAI LAMA) BERHAMPIRAN KAMPUNG MALAYSIA RAYA & TERMINAL BERSEPADU SELATAN (TBS)

Tarikh	20 Julai 2020 – 19 Ogos 2020
Masa	10.00 pagi - 4.30 petang / 11.00 malam - 5.00 pagi
Jangka Masa	31 hari
Tujuan	Untuk menyediakan jalan keluar masuk ke tapak pembinaan, penyambungan pemasangan kekotak segmen, pemasangan dinding 'parapet' dan sebarang kerja berkaitan.

Untuk makluman, penutupan lorong **secara berkala** di sepanjang Lebuhraya Sungai Besi (Arah Sungai Besi dan Arah Kuchai Lama) berhampiran Kampung Malaysia Raya dan Terminal Bersepadu Selatan (TBS) akan dilanjutkan dari **20 Julai 2020 hingga 19 Ogos 2020**. Tempoh masa untuk kerja-kerja akan bermula dari **10:00 pagi sehingga 4:30 petang dan 11:00 malam sehingga 5:00 pagi selama 31 hari**. Pelan pengurusan trafik adalah seperti berikut:

Penutupan A: Penutupan sepanjang 300-meter berdekatan Kg. Malaysia Raya (Arah Sungai Besi). Semasa penutupan, pengguna jalan raya yang ingin menuju ke Terminal Bersepadu Selatan (TBS) masih boleh menggunakan dua lorong sedia ada (seperti yang ditunjukkan oleh anak panah **MAGENTA** dalam peta).

Penutupan B: Penutupan sepanjang 200-meter berdekatan persimpangan Terminal Bersepadu Selatan (Arah Sungai Besi). Semasa penutupan, pengguna jalan raya yang ingin menuju ke Sungai Besi masih boleh menggunakan dua lorong sedia ada (seperti yang ditunjukkan oleh anak panah **HIJAU** dalam peta).

Penutupan C: Penutupan sepanjang 1000 meter di Lebuhraya Sungai Besi (Arah Kuchai Lama) berdekatan dengan stesen minyak Petron. Semasa penutupan, pengguna jalan raya yang ingin menuju ke Kuchai Lama masih boleh menggunakan tiga lorong sedia ada (seperti yang ditunjukkan oleh anak panah **BIRU** dalam peta).

Penutupan D: Penutupan sepanjang 500 meter di Lebuhraya Sungai Besi (Arah Sungai Besi) selepas susur keluar dari Terminal Bersepadu Selatan (TBS). Semasa penutupan, pengguna jalan raya yang ingin menuju ke Sungai Besi masih boleh menggunakan tiga lorong sedia ada (seperti yang ditunjukkan oleh anak panah **BIRU MUDA** dalam peta).

Penutupan E: Penutupan 24 jam lorong kecemasan sepanjang 200 meter di Lebuhraya Sungai Besi (Arah Sungai Besi) berdekatan susur masuk ke Terminal Bersepadu Selatan (TBS). Semasa penutupan, pengguna jalan raya yang ingin menuju ke TBS masih boleh menggunakan dua lorong sedia ada.

Pengguna jalan raya dinasihatkan untuk mematuhi arahan papan tanda trafik dan pengawal bendera yang bertugas. Untuk makluman lanjut, sila rujuk peta dibawah.

CONTINUATION OF INTERMITTENT LANE CLOSURES ALONG LEBUHRAYA SUNGAI BESI (SUNGAI BESI BOUND & KUCHAI LAMA BOUND) NEAR KAMPUNG MALAYSIA RAYA & TERMINAL BERSEPADU SELATAN (TBS)

Date	20 July 2020 – 19 August 2020
Time	10:00am-4:30pm and 11:00pm - 5:00am
Duration	31 days
Reason	To facilitate the construction site access road, stitching works of segmental box girder (SBG), installation of parapet wall and any other related works.

Please be advised, the **intermittent** lane closures will continue along Sungai Besi Highway (Sungai Besi-bound and Kuchai Lama-bound) near Kampung Malaysia Raya and Terminal Bersepadu Selatan (TBS) from **20 July 2020 until 19 August 2020**. Construction works will start from **10.00am until 4:30pm and 11:00pm until 5:00am, for 31 days**. The traffic management plans as follows:

Closure A: Closure for a stretch 300 metres nearby Kg Malaysia Raya (Sungai Besi-bound). During this closure, motorists heading to Terminal Bersepadu Selatan (TBS) will still be able to use the two remaining lanes (as indicated by MAGENTA arrows in the appended map).

Closure B: Closure for a stretch 200 metres nearby Terminal Bersepadu Selatan (TBS) intersection (Sungai Besi-bound). During this closure, motorists heading to Sungai Besi will still be able to use the two remaining lanes (as indicated by GREEN arrows in the appended map).

Closure C: Closure for a stretch 1000 metres along Sungai Besi Highway (Kuchai Lama-bound) nearby Petron station. During this closure, motorists heading to Kuchai lama will still be able to use the three remaining lanes (as indicated by BLUE arrows in the appended map).

Closure D: Closure for a stretch 500 metres after exiting Terminal Bersepadu Selatan (TBS) intersection (Sungai Besi-bound). During this closure, motorists heading to Sungai Besi will still be able to use the three remaining lanes (as indicated in LIGHT BLUE arrows in the map).

Closure E: 24 hours emergency lane closure for a stretch of 200 metres at the ramp towards Terminal Bersepadu Selatan (TBS) from Sungai Besi Highway. During this closure, motorists heading to TBS will still be able to use the two remaining lanes.

Motorists are advised to follow the traffic signage and flagmen during the road closure. For further information, please refer to the map below:

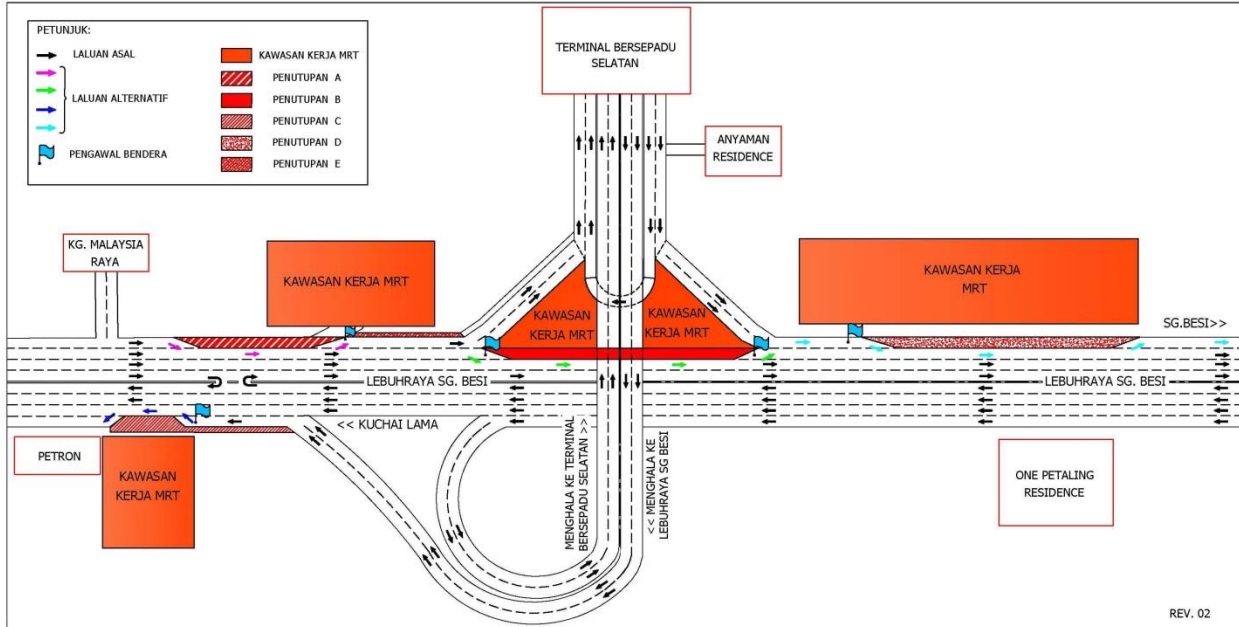

PETA: LANJUTAN PENUTUPAN LORONG DI SEPANJANG LEBUHRAYA SUNGAI BESI (ARAH SUNGAI BESI & ARAH KUCHAI LAMA) BERHAMPIRAN KAMPUNG MALAYSIA RAYA & TERMINAL BERSEPADU SELATAN (TBS)

For media enquiries, please contact:

- | | | |
|---------------------|---------------------|-------------------------|
| Anizam bin Ali | Tel: +6019 293 4056 | anizam.ali@wct.my |
| Mohar Zainal Abidin | Tel: +603 7493 3961 | Mohar@mgjv-kvmrt.com.my |

MMC GAMUDA KVMRT (PDP SSP) SDN BHD (1117100-V)
 Block A, Level 17, Menara Mustapha Kamal, PJ Trade Centre
 No 8, Jalan PJU 8/8A, Bandar Damansara Perdana, 47820 Petaling Jaya
 Selangor Darul Ehsan, Malaysia
 T: +603-7494 2222 F: +603-7727 0222 www.mymrt.com.my