

**PENGUMUMAN TRAFIK  
15 JUN 2020**

**1. LANJUTAN PENUTUPAN PENUH SECARA BERKALA DAN PENGAKTIFAN LALUAN ALTERNATIF SEPANJANG JALAN KEPONG GARDEN (ARAH SELAYANG, ARAH KEPONG DAN ARAH TAMAN KEPONG GARDEN)**

<b>Tarikh</b>	16 Jun 2020 – 17 November 2020
<b>Masa</b>	10:00 malam – 6:00 pagi
<b>Jangka masa</b>	5 bulan
<b>Tujuan</b>	Untuk kerja-kerja pembinaan dinding penahan, kerja-kerja infrastruktur dan sebarang kerja berkaitan.

Untuk makluman, penutupan penuh **secara berkala** dan pengaktifan laluan alternatif sepanjang Jalan Kepong Garden (Arah Selayang, Arah Pekan Kepong dan Arah Taman Kepong Garden) akan dilanjutkan dari **16 Jun 2020 sehingga 17 November 2020**. Tempoh masa untuk kerja-kerja akan bermula dari **10:00 malam - 6:00 pagi, selama 5 bulan**. Pelan pengurusan trafik adalah seperti berikut:

**Penutupan A – (PETA 1):** Penutupan penuh sepanjang 250-meter dari susur Lebuhraya Selayang - Kepong menuju ke Jalan Kepong Garden (Arah Selayang), **pengguna jalan raya dari Sungai Buloh menuju Jalan 57, Apartment Kepong Sentral dan Puncak Desa dikehendaki menggunakan Laluan Alternatif 1**, iaitu menggunakan jejambat atas menuju Jalan Kepong dan belok kiri ke Jalan Besar Kepong melalui Jalan Perdana 4, Jalan Perdana 7 dan Jalan Perdana Utama untuk keluar ke Jalan Kepong Garden. Pengguna jalan raya seterusnya harus belok ke kanan di persimpangan lampu isyarat Taman Ehsan, menggunakan lorong dalam untuk ke Jalan 57, Apartment Kepong Sentral dan Puncak Desa (seperti yang ditunjukkan oleh anak panah **HIJAU** dalam peta).

**Penutupan B – (PETA 1):** Penutupan penuh sepanjang 250-meter di Jalan Kepong Garden (Arah Selayang) dan susur bawah Jalan Kepong hingga ke susur Jalan 47. Laluan alternatif seperti berikut:

- **Laluan Alternatif 2:** Pengguna jalan raya dari Taman Kepong Garden menuju Arah Selayang perlu belok ke kanan menuju Jalan Kepong dan seterusnya belok ke kiri menggunakan Jalan Besar Kepong, melalui Jalan Perdana 4, Jalan Perdana 7 dan Jalan Perdana Utama untuk keluar ke Jalan Kepong Garden. Pengguna jalan raya perlu membuat Pusingan-U menuju ke arah Selayang (seperti yang ditunjukkan oleh anak panah **UNGU** dalam peta).
- **Laluan Alternatif 3:** Pengguna jalan raya dari Pekan Kepong menuju Arah Selayang perlu belok kiri ke Jalan Kepong Garden dan membuat Pusingan-U ke arah Jalan Kepong sebelum belok kiri ke Jalan Besar Kepong dan menggunakan jalan dalam di Jalan Perdana 4, Jalan Perdana 7 dan Jalan Perdana Utama untuk keluar ke Jalan Kepong Garden. Pengguna jalan raya perlu membuat Pusingan-U untuk menuju ke arah Selayang (seperti yang ditunjukkan oleh anak panah **OREN** dalam peta).

**Penutupan A & B dan akan dilaksanakan secara berasingan dan berkala.**

Pengguna jalan raya dinasihatkan untuk mematuhi arahan papan tanda trafik dan pengawal bendera yang bertugas. Untuk maklumat lanjut, sila rujuk peta di bawah.

.....  
**1. CONTINUATION OF FULL LANE CLOSURE AND ACTIVATION OF ALTERNATIVE ROUTES ALONG JALAN KEPONG GARDEN (SELAYANG - BOUND, PEKAN KEPONG - BOUND AND TAMAN KEPONG GARDEN - BOUND)**

<b>Date</b>	16 June 2020 – 17 November 2020
<b>Time</b>	10:00 pm – 6:00 am
<b>Duration</b>	5 months
<b>Reason</b>	To facilitate the construction of retaining wall, infrastructure works and any other related works

The **intermittent** full bound closure and activation of alternative routes will continue along Jalan Kepong Garden (Selayang-bound, Pekan Kepong-bound and Taman Kepong Garden-bound) from **16 June 2020 until 17 November 2020**. Construction works will start from **10:00 pm - 6:00 am, for 5 months**. The traffic management plans as below:

**Closure A – (MAP 1):** Full bound closure for a stretch of 250 metres from the slip road exiting Lebuhraya Selayang-Kepong onto Jalan Kepong Garden (Selayang-bound), **motorists from Sungai Buloh heading to Jalan 57, Apartment Kepong Sentral and Puncak Desa are advised to use the Alternative Route 1**, by using the upper flyover to Jalan Kepong and turn left at Jalan Besar Kepong before using the inner road of Jalan Perdana 4, Jalan Perdana 7 and Jalan Perdana Utama to enter Jalan Kepong Garden. Motorists then need to turn right at the traffic light junction of Taman Ehsan and use the inner road to get to Jalan 57, Kepong Sentral Apartment and Puncak Desa (as indicated by **GREEN** arrows in the appended map).

**Closure B – MAP 1):** Full bound closure for a stretch of 250 metres (Selayang - bound) from the slip road entering Jalan Kepong until the junction of Jalan 47. The alternative routes as below:

- **Alternative Route 2: Motorists from Taman Kepong Garden heading to Selayang** need to turn right, enter Jalan Kepong, turn left onto Jalan Besar Kepong before using the inner road to Jalan Perdana 4, Jalan Perdana 7 and Jalan Perdana Utama to exit to Jalan Kepong Garden. Motorists then need to make a U-Turn heading to Selayang (as indicated by **PURPLE** arrows in the appended map).
- **Alternative Route 3: Motorists from Pekan Kepong heading to Selayang** need to use the slip road to Jalan Kepong Garden and make a U-Turn at Jalan Kepong before turning left to enter Jalan Besar Kepong and use the inner road of Jalan Perdana 4, Jalan Perdana 7 and Jalan Perdana Utama to exit to Jalan Kepong Garden. Motorists then need to make a U-Turn to Selayang (as indicated by **ORANGE** arrows in the appended map).

**Closure A and B will be intermittent and conducted separately.**

Motorists are advised to follow the traffic signage and flagmen during road closure. For further information, please refer to the map below.

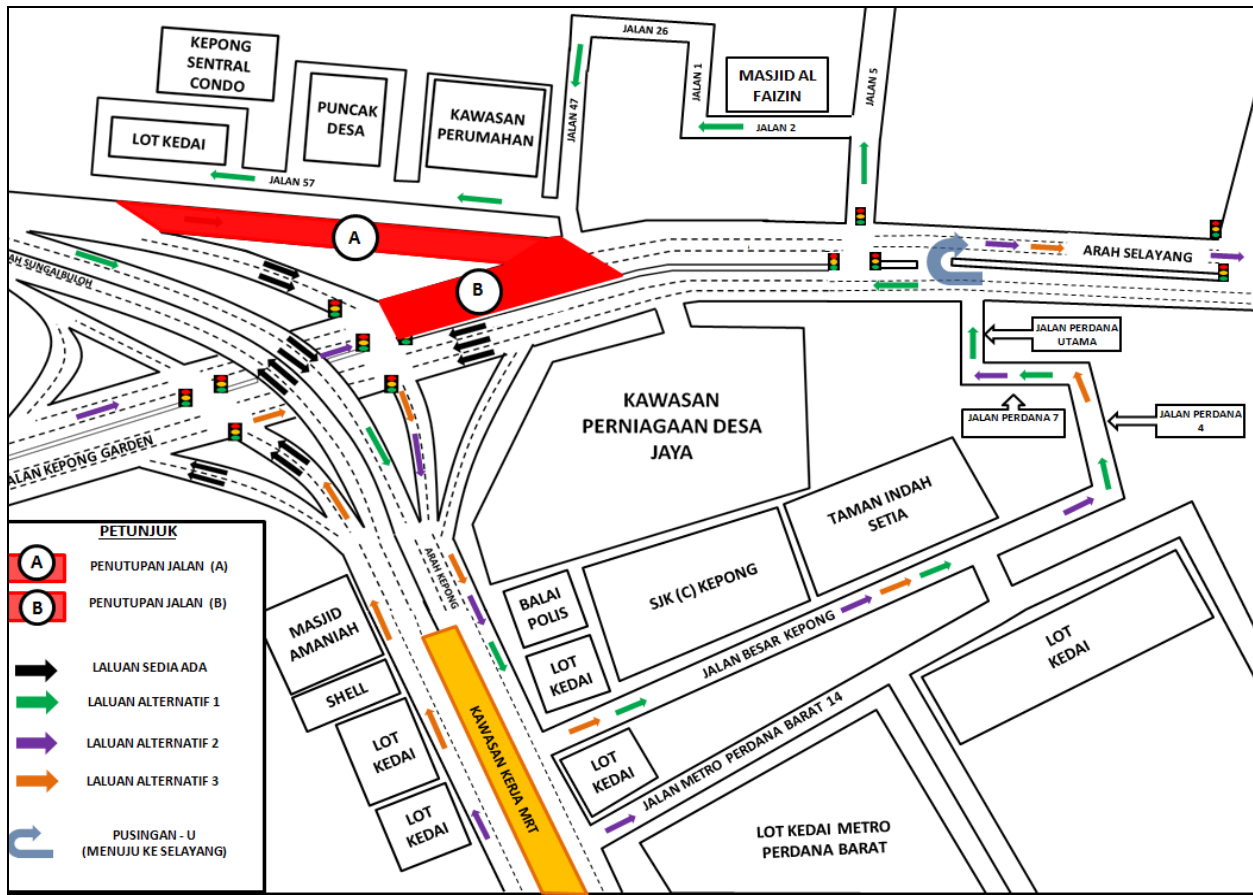

**PETA 1: LANJUTAN PENUTUPAN PENUH SECARA BERKALA DAN PENGAKTIFAN LALUAN ALTERNATIF SEPANJANG JALAN KEPONG GARDEN (ARAH SELAYANG, ARAH KEPONG DAN ARAH TAMAN KEPONG GARDEN)**

## 2. LANJUTAN PENUTUPAN PENUH LORONG DI SEPANJANG JALAN KEPONG (ARAH JINJANG) DAN PEMBUKAAN LALUAN KONTRA DI ARAH SUNGAI BULOH

<b>Tarikh</b>	16 Jun 2020 – 17 November 2020
<b>Masa</b>	10.00 malam – 6.00 pagi
<b>Jangka masa</b>	5 bulan
<b>Tujuan</b>	Untuk kerja-kerja infrastruktur, pembinaan Stesen MRT Metro Prima dan sebarang kerja berkaitan.

Untuk makluman, penutupan penuh lorong dan **pembukaan laluan kontra secara berkala** di sepanjang Jalan Kepong (Arah Jinjang dan Arah Sungai Buloh) akan dilanjutkan dari **16 Jun 2020 hingga 17 November 2020**. Tempoh masa untuk kerja-kerja akan bermula dari **10:00 malam - 6:00 pagi, selama 5 bulan**.

Semasa penutupan sepanjang 300-meter ini, satu lorong laluan kontra akan disediakan di arah Sungai Buloh. **Pengguna jalan raya yang ingin menuju ke Jinjang** harus menggunakan laluan kontra yang akan bermula dari persimpangan lampu isyarat AEON Big Kepong hingga ke persimpangan lampu isyarat di Jalan Ambong (seperti yang ditunjukkan oleh anak panah **HIJAU** dalam peta 2).

Pengguna jalan raya dinasihatkan untuk mematuhi arahan papan tanda trafik dan pengawal bendera yang bertugas. Untuk maklumat lanjut, sila rujuk peta di bawah.

---

## 2. CONTINUATION OF FULL BOUND CLOSURE ALONG JALAN KEPONG (JINJANG BOUND) AND ACTIVATION OF CONTRAFLOW ALONG SUNGAI BULOH BOUND

<b>Date</b>	16 June 2020 – 17 November 2020
<b>Time</b>	10:00 pm – 6:00 am
<b>Duration</b>	5 months
<b>Reason</b>	To facilitate the infrastructure works, construction of Metro Prima MRT Station, and any other related works.

The **intermittent** full bound closure and **activation of contraflow** will continue along Jalan Kepong (Jinjang and Sungai Buloh-bound) from **16 June 2020 until 17 November 2020**. Construction works will start from **10:00pm - 6:00am, for 5 months**.

During this full bound closure for a stretch of 300 metres, one contraflow lane will be activated along Sungai Buloh-bound. **Motorists heading to Jinjang** will be diverted to use the contraflow lane starting from the traffic light junction of AEON Big Kepong until the traffic light junction of Jalan Ambong (as indicated by **GREEN** arrows in the appended map 2).

Motorists are advised to follow the traffic signage and flagmen during road closure. For further information, please refer to the appended map.

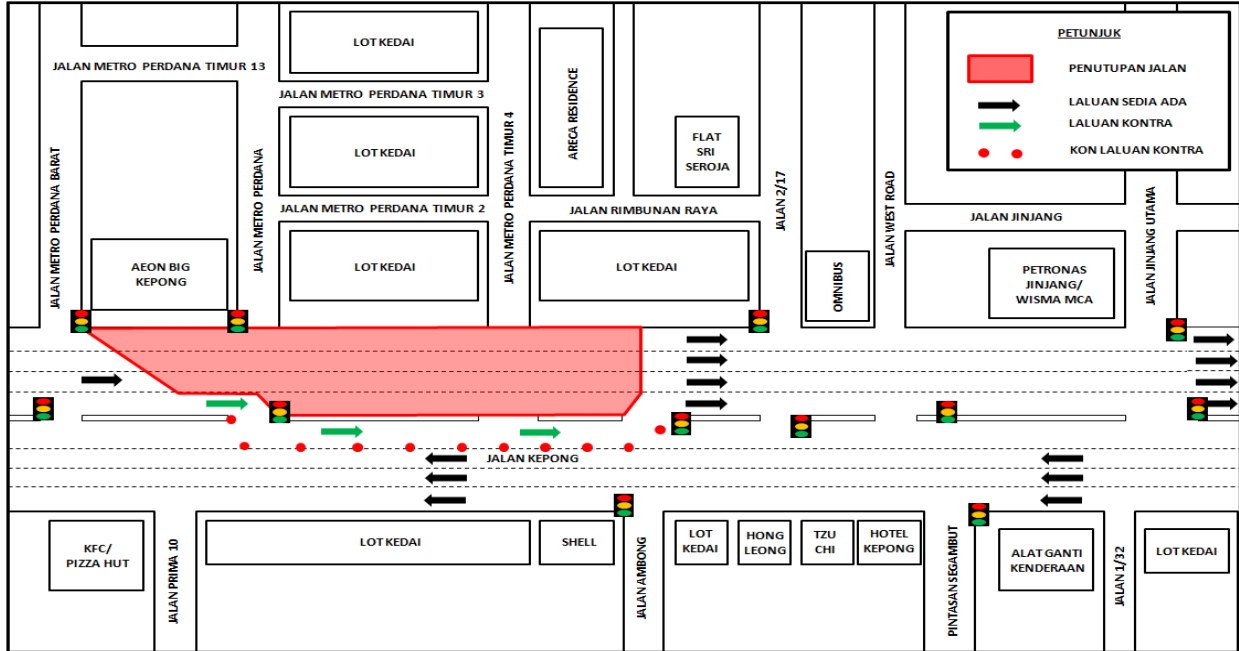

**PETA 2: LANJUTAN PENUTUPAN PENUH LORONG DI SEPANJANG JALAN KEPONG (ARAH JINJANG) DAN PEMBUKAAN LALUAN KONTRA DI ARAH SUNGAI BULOH**

### 3. PENUTUPAN LORONG KANAN DI JALAN IPOH (ARAH KUALA LUMPUR) BERHADAPAN KOMPLEKS MUTIARA DI LUAR WAKTU PUNCAK

<b>Tarikh</b>	16 Jun 2020 – 20 Jun 2020
<b>Masa</b>	9.00 pagi – 4.30 petang
<b>Jangka masa</b>	5 hari
<b>Tujuan</b>	Untuk kerja-kerja pengorekkan dan sebarang kerja berkaitan.

Untuk makluman, penutupan lorong kanan di Jalan Ipoh (Arah Kuala Lumpur) berhadapan Kompleks Mutiara yang akan dilaksanakan di luar waktu puncak bermula dari **16 Jun 2020 hingga 20 Jun 2020**. Tempoh masa untuk kerja- kerja akan bermula dari **09:00 pagi - 04:30 petang, selama 5 hari**.

Semasa penutupan lorong kanan yang bermula selepas Jalan Vethavanam hingga ke persimpangan lampu isyarat Jalan St. Thomas dan satu lorong akan disediakan kepada pengguna jalan raya di arah Kuala Lumpur.

Pengguna jalan raya dinasihatkan untuk mematuhi arahan papan tanda trafik dan pengawal bendera yang bertugas. Untuk maklumat lanjut, sila rujuk peta di bawah

---

### 3. RIGHT LANE CLOSURE AT JALAN IPOH (KUALA LUMPUR-BOUND) IN FRONT OF MUTIARA COMPLEX DURING OFF-PEAK HOURS

<b>Date</b>	16 June 2020 – 20 June 2020
<b>Time</b>	9.00am – 4.30pm
<b>Duration</b>	5 days
<b>Reason</b>	To facilitate excavation works and any other related works.

The off-peak right lane closure will be activated at Jalan Ipoh (Kuala Lumpur-bound) in front of Mutiara Complex from **16 June 2020 until 20 June 2020**. Construction works will start from **9.00am - 4.30pm, for 5 days**.

Right lane closure after Jalan Vethavanam until the traffic light junction at Jalan St. Thomas. Motorists will continue to have one lane at Kuala Lumpur-bound.

Motorists are advised to follow the traffic signage and flagmen during road closure. For further information, please refer to the appended map below.

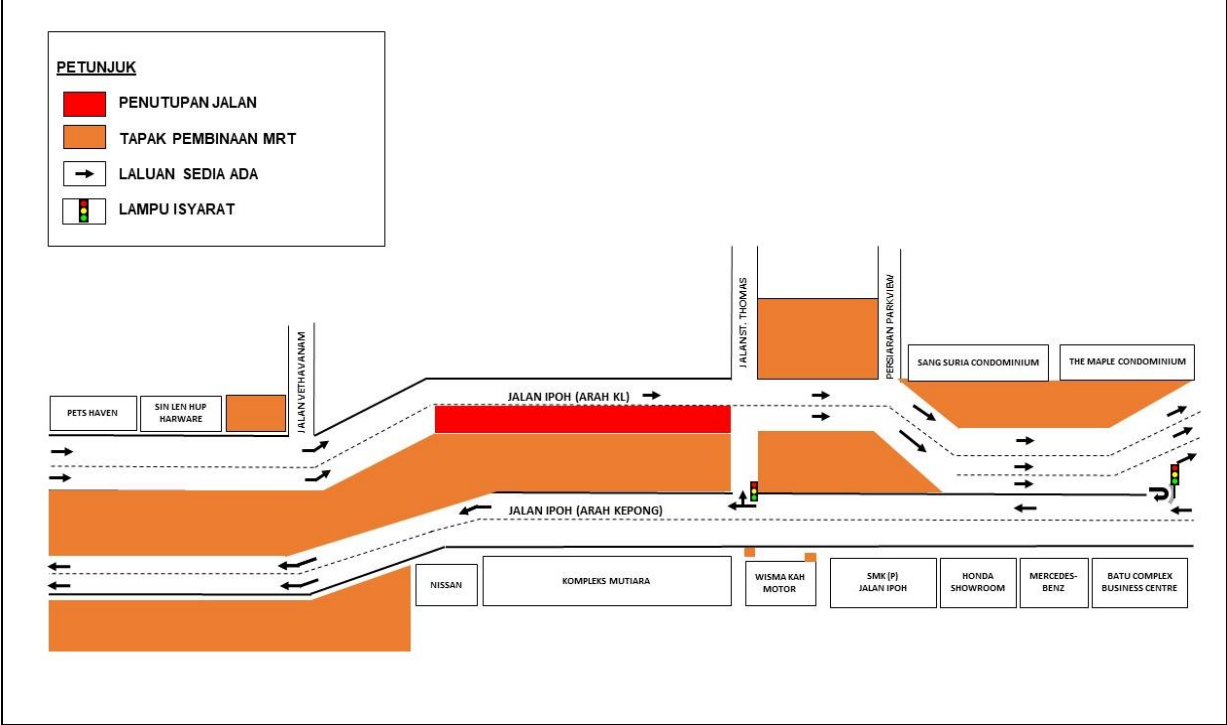

**PETA 3 : PENUTUPAN LORONG KANAN DI JALAN IPOH (ARAH KUALA LUMPUR)  
BERHADAPAN KOMPLEKS MUTIARA DI LUAR WAKTU PUNCAK**

#### 4. PENUTUPAN PENUH JALAN SUSUR DI PERSIARAN PINGGIRAN PUTRA, BANDAR PUTRA PERMAI, SERI KEMBANGAN

<b>Tarikh</b>	17 Jun 2020 – 16 Disember 2020
<b>Masa</b>	24 Jam
<b>Jangka masa</b>	6 bulan
<b>Tujuan</b>	Untuk kerja-kerja pembinaan paip saliran dan sebarang kerja berkaitan.

Untuk makluman, penutupan penuh jalan susur di Persiaran Pinggiran Putra akan bermula dari **17 Jun 2020 hingga 16 Disember 2020**. Tempoh masa untuk kerja-kerja adalah **24 Jam, selama 6 bulan**.

Semasa penutupan jalan susur di Persiaran Pinggiran Putra, pengguna jalan raya akan dilencongkan ke arah yang telah disediakan (seperti ditunjukkan oleh anak panah **HIJAU** dalam peta 4).

Pengguna jalan raya dinasihatkan untuk mematuhi arahan papan tanda trafik dan pengawal bendera yang bertugas. Untuk maklumat lanjut, sila rujuk peta di bawah.

---

#### 4. FULL SLIP ROAD CLOSURE AT PERSIARAN PINGGIRAN PUTRA, BANDAR PUTRA PERMAI, SERI KEMBANGAN.

<b>Date</b>	17 June 2020 – 16 December 2020
<b>Time</b>	24 Hours
<b>Duration</b>	6 months
<b>Reason</b>	To facilitate the construction drainage works and any other related works.

The full slip road closure will start at Persiaran Pinggiran Putra from **17 June 2020 until 16 December 2020**. Construction works will be **24 hours, for 6 months**.

During the full slip road closure at Persiaran Pinggiran Putra, motorists will be diverted to use the provided lane (as indicated by **GREEN** arrows in the appended map 4).

Motorists are advised to follow the traffic signage and flagmen during road closure. For further information, please refer to the map below.

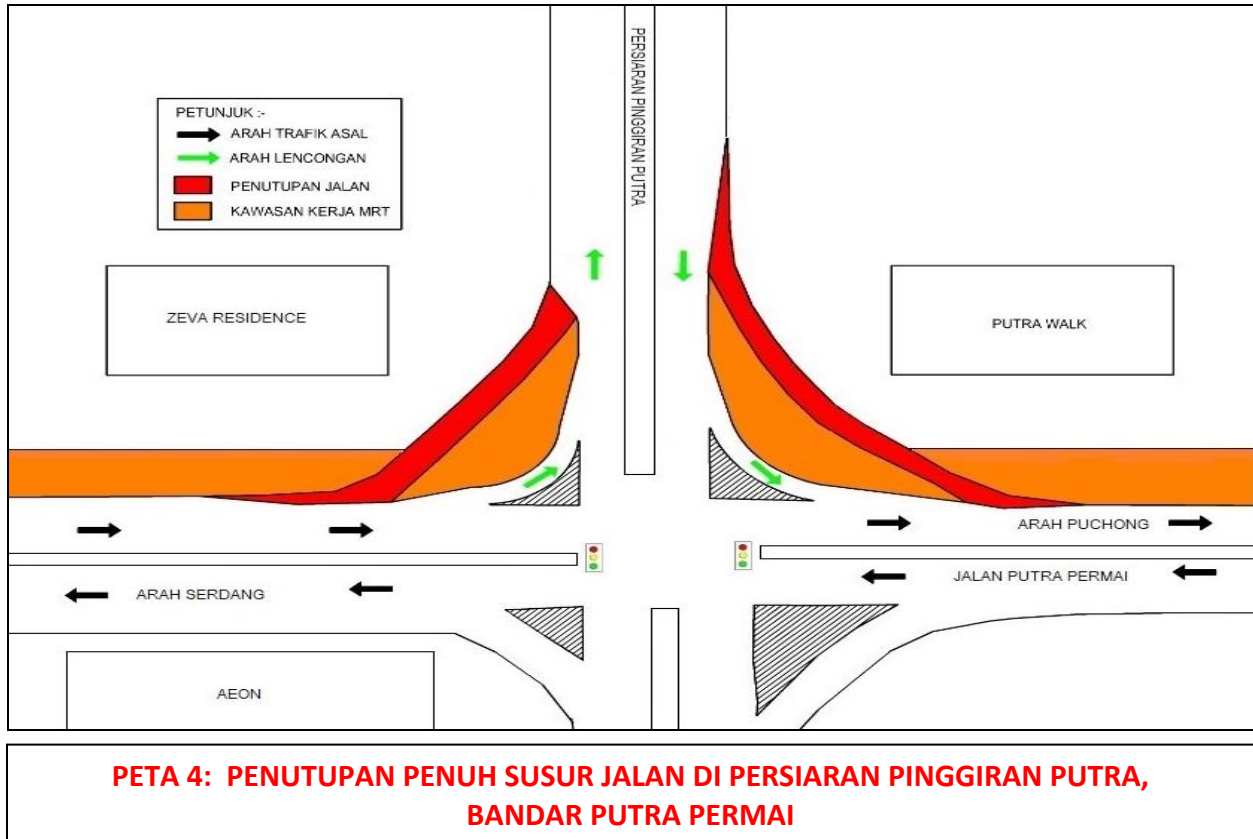

**For media enquiries, please contact:**

Dzul Shuhada (**Item 1-2**)

Tel: +6014 937 6841

dzul@azrb.com

Shera Choo (**Item 3**)

Tel: +6012-290 1992

sherachoo@ijm.com

Rushaizal bin Rasli (**Item 4**)

Tel: +6017 682 8314

rushaizal@v208.com.my

Mohar Zainal Abidin (**Item 1-4**)

Tel: +603 7493 3961

Mohar@mgjv-kvmrt.com.my

**MMC GAMUDA KVMRT (PDP SSP) SDN BHD (1117100-V)**  
 Block A, Level 17, Menara Mustapha Kamal, PJ Trade Centre  
 No 8, Jalan PJU 8/8A, Bandar Damansara Perdana, 47820 Petaling Jaya  
 Selangor Darul Ehsan, Malaysia  
 T: +603-7494 2222 F: +603-7727 0222 [www.mymrt.com.my](http://www.mymrt.com.my)