

**PENGUMUMAN TRAFIK
18 OKTOBER 2019**

1. LANJUTAN PENUTUPAN DI SUSUR MASUK DAN SUSUR KELUAR PERSIARAN MARGOSA DAN PEMBUKAAN LALUAN KONTRA DI JALAN PERSIARAN PERDANA, BANDAR SRI DAMANSARA

Tarikh	22 Oktober 2019 – 08 Januari 2020
Masa	10:00 malam – 6:00 pagi; 24 jam
Jangka masa	80 hari
Tujuan	Untuk kerja-kerja menaik taraf jalan dan sebarang kerja berkaitan.

Untuk makluman, penutupan **secara berperingkat dan berkala** di susur masuk dan keluar Persiaran Margosa serta pembukaan **laluhan kontra** di Jalan Persiaran Perdana, Bandar Sri Damansara akan dilanjutkan dari **22 Oktober 2019 sehingga 08 Januari 2020**. Tempoh masa untuk kerja-kerja adalah **24 jam untuk peringkat 1**, manakala **10:00 malam - 6:00 pagi untuk peringkat 2 & 3**. Pelan pengurusan trafik adalah seperti berikut:

PETA 1(A)

Pemandu dari Jalan Persiaran Perdana yang ingin menuju ke Persiaran Margosa akan dilencongkan (seperti ditunjukkan oleh anak panah **BIRU** dalam peta). **Manakala, pemandu dari Persiaran Margosa yang ingin ke Jalan Persiaran Perdana** akan dilencongkan (seperti ditunjukkan oleh anak panah **HIJAU** dalam peta).

PETA 1(B)

Pemandu dari Jalan Persiaran Perdana yang ingin ke Jalan Cempaka akan dilencongkan ke kanan untuk menggunakan laluhan kontra (seperti ditunjukkan oleh anak panah **UNGU** dalam peta). **Manakala, pemandu dari Persiaran Margosa yang ingin ke Jalan Cempaka** akan dilencongkan ke kiri dan seterusnya perlu membuat pusingan-U di hadapan selepas lampu isyarat, kemudian masuk kembali ke Jalan Persiaran Perdana dan meneruskan perjalanan (seperti ditunjukkan oleh anak panah **BIRU** dalam peta).

PETA 1(C)

Pemandu dari Sri Damansara yang ingin menuju ke Jalan Persiaran Perdana akan dilencongkan ke kanan untuk menggunakan laluhan kontra (seperti ditunjukkan oleh anak panah **HIJAU** dalam peta). **Manakala, pemandu dari Persiaran Margosa menuju ke Jalan Cempaka** akan dilencongkan ke kiri dan seterusnya perlu membuat pusingan-U di hadapan selepas lampu isyarat, kemudian masuk kembali ke Jalan Persiaran Perdana dan meneruskan perjalanan (seperti ditunjukkan oleh anak panah **BIRU** dalam peta).

Penutupan 1,2 & 3 adalah secara berkala dan berperingkat.

Pengguna jalan raya dinasihatkan untuk mematuhi arahan papan tanda trafik dan pengawal bendera yang bertugas. Untuk maklumat lanjut, sila rujuk peta di bawah.

1. CONTINUATION OF SLIP ROAD CLOSURES AT ACCESS IN AND OUT OF PERSIARAN MARGOSA AND ACTIVATION OF CONTRA FLOW ALONG PERSIARAN PERDANA, BANDAR SRI DAMANSARA

Tarikh	22 October 2019 – 08 January 2020
Masa	8:00 pm – 6:00 am ; 24 hours
Jangka masa	80 days
Sebab	To facilitate the construction roadworks and any other related works.

The **intermittent** slip road closures **by stages** at access in and out of Persiaran Margosa and activation of **contra flow** along Jalan Persiaran Perdana, Bandar Sri Damansara will continue from **22 October 2019 until 08 January 2020**. The construction works will be **24 hours for Stage 1** and from **10:00 pm - 6:00 am for Stage 2 & 3**. The traffic management plans as below:

MAP 1(A)

Motorists from Jalan Persiaran Perdana heading to Persiaran Margosa will be diverted (as indicated by **BLUE** arrows in the appended map). Meanwhile, motorists from Persiaran Margosa heading to Persiaran Perdana will be diverted (as indicated by **GREEN** arrows in appended map).

MAP 1(B)

Motorists from Jalan Persiaran Perdana heading to Jalan Cempaka will be diverted to use the contra flow (as indicated by **PURPLE** arrows in the appended map.) Meanwhile, **motorists from Persiaran Margosa heading to Jalan Cempaka** will be diverted to left and then to make a U-turn after the traffic light to get back onto Jalan Persiaran Perdana to continue their journey (as indicated by **BLUE** arrows in the appended map).

MAP 1(C)

Motorists from Sri Damansara heading to Persiaran Perdana will be diverted to use the contra flow (as indicated by **GREEN** arrows in the appended map). Meanwhile, **motorists from Persiaran Margosa heading to Jalan Cempaka** will be diverted to left and then to make a U-turn after the traffic light to get back onto Jalan Persiaran Perdana to continue their journey (as indicated by **BLUE** arrows in the appended map).

Closure 1, 2 & 3 will be implemented intermittently by stages.

Motorists are advised to follow the traffic signage and flagmen during road closures. For further information, please refer to the map below.

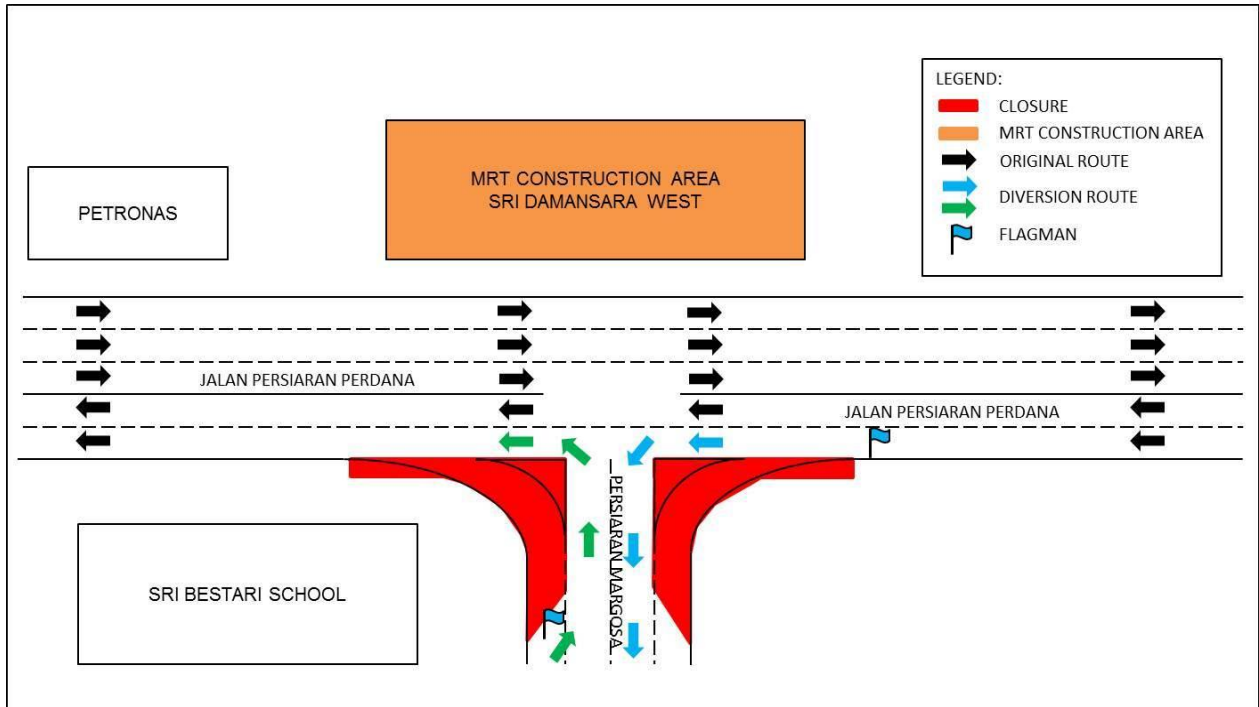

PETA 1(A) : LANJUTAN PENUTUPAN DI SUSUR MASUK DAN SUSUR KELUAR PERSIARAN MARGOSA DAN PEMBUKAAN LALUAN KONTRA DI JALAN PERSIARAN PERDANA, BANDAR SRI DAMANSARA

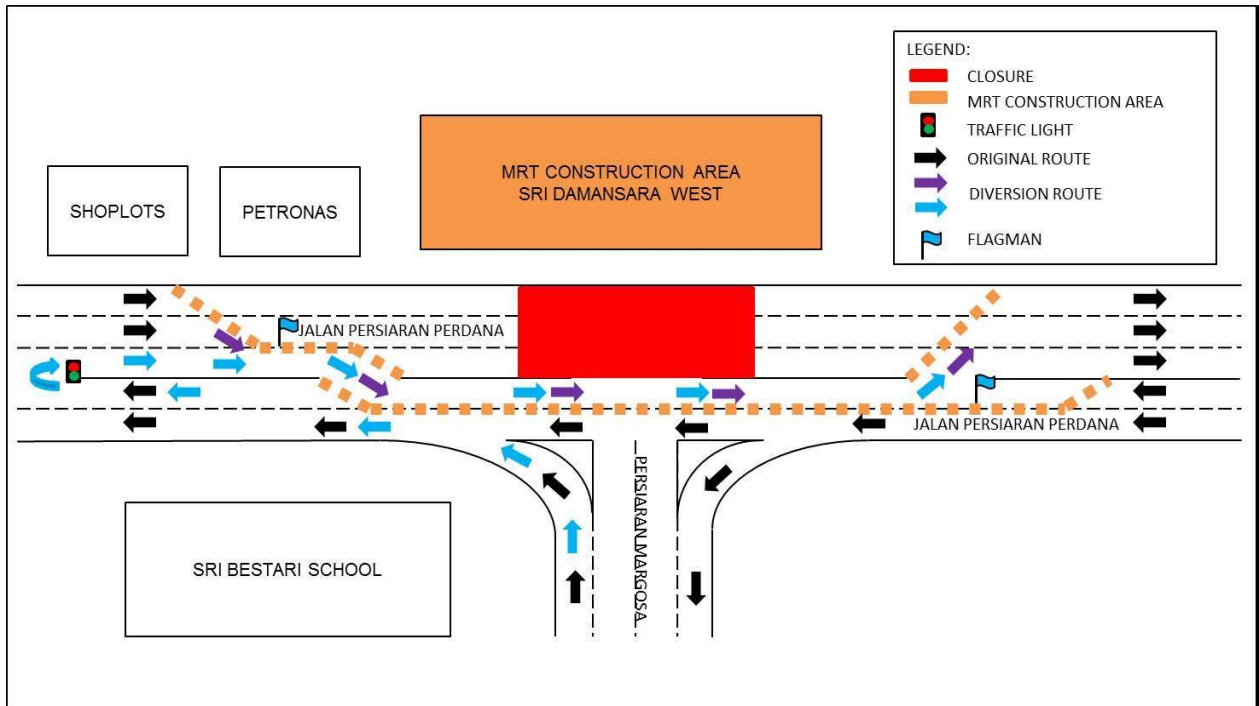

PETA 1(B) : LANJUTAN PENUTUPAN DI SUSUR MASUK DAN SUSUR KELUAR PERSIARAN MARGOSA DAN PEMBUKAAN LALUAN KONTRA DI JALAN PERSIARAN PERDANA, BANDAR SRI DAMANSARA

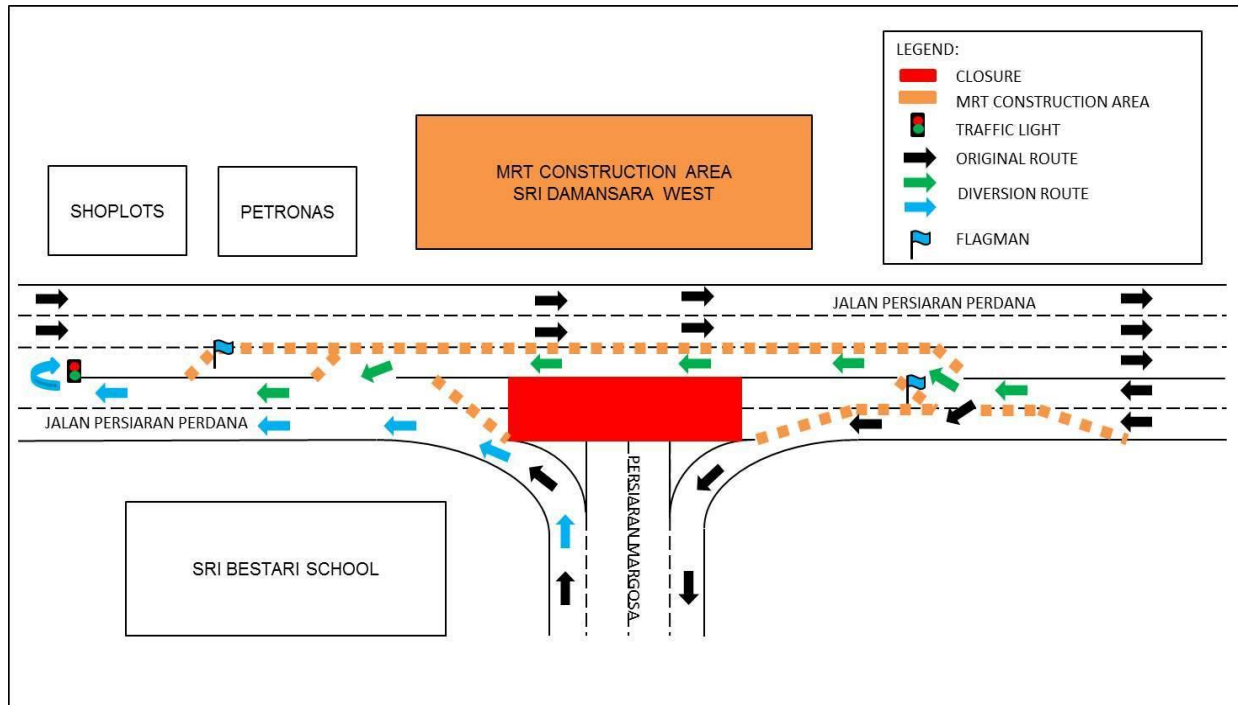

PETA 1(C) : LANJUTAN PENUTUPAN DI SUSUR MASUK DAN SUSUR KELUAR PERSIARAN MARGOSA DAN PEMBUKAAN LALUAN KONTRA DI JALAN PERSIARAN PERDANA, BANDAR SRI DAMANSARA

2. LANJUTAN PENUTUPAN LORONG KIRI SEPANJANG JALAN PERSIARAN JATI (ARAH LDP), BANDAR SRI DAMANSARA

Tarikh	22 Oktober 2019 – 08 Januari 2020
Masa	8:00 pagi – 6:00 petang
Jangka masa	80 hari
Sebab	Untuk kerja-kerja menaik taraf jalan dan sebarang kerja berkaitan.

Untuk makluman, penutupan lorong kiri **secara berkala** di sepanjang Jalan Persiaran Jati akan dilanjutkan dari **22 Oktober 2019 sehingga 08 Januari 2020**. Tempoh masa untuk kerja-kerja akan bermula dari **8:00 pagi – 6:00 petang (Sabtu, Ahad dan Cuti Umum), selama 80 hari**.

Semasa penutupan jalan sepanjang 300-meter ini, dua lorong akan disediakan pada setiap masa kepada pengguna jalan di sepanjang Persiaran Jati menuju ke Lebuhraya Damansara Puchong (LDP) dan Jalan Kuala Selangor (Arah Kepong dan Arah Sungai Buloh).

Pengguna jalan raya dinasihatkan untuk mematuhi arahan papan tanda trafik dan pengawal bendera yang bertugas. Untuk maklumat lanjut, sila rujuk peta di bawah.

2. CONTINUATION OF LEFT LANE CLOSURE ALONG PERSIARAN JATI (LDP BOUND), BANDAR SRI DAMANSARA

Date	22 October 2019 – 08 January 2020
Time	8:00am – 6:00pm
Duration	80 days
Reason	To facilitate the upgrading road works and any other related works.

The **intermittent left lane** closure will continue along Jalan Persiaran Jati from **22 October 2019 until 08 January 2020**. Construction works will start from **8:00am - 6:00pm (Saturday, Sunday and Public Holiday), for 80 days**.

During this closure for a stretch of 300 metres, two lanes will be made available for motorists along Persiaran Jati heading towards Lebuhraya Damansara Puchong (LDP) and Jalan Kuala Selangor (Kepong-bound and Sg. Buloh-bound).

Motorists are advised to follow the traffic signage and flagmen during road closure. For further information, please refer to the map below.

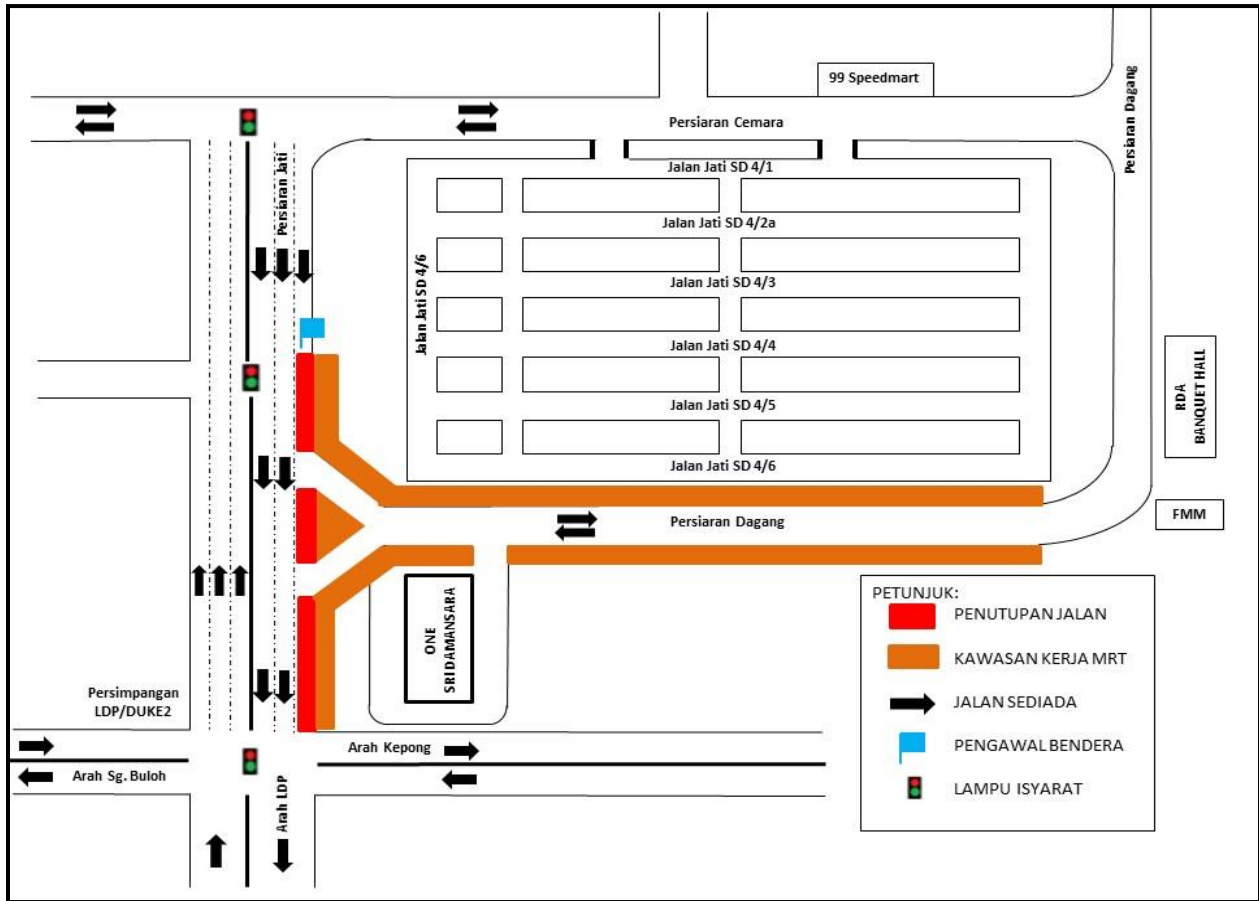

PETA 2: LANJUTAN PENUTUPAN LORONG KIRI SEPANJANG JALAN PERSIARAN JATI (ARAH LDP), BANDAR SRI DAMANSARA

For media enquiries, please contact:

Mohd Sofie Hassan
Mohar Zainal Abidin

Tel: +6019 228 3004
Tel: +603 7493 3961

sofie@sunway.com.my
Mohar@mgjv-kvmrt.com.my

MMC GAMUDA KVMRT (PDP SSP) SDN BHD (1117100-V)
Block A, Level 17, Menara Mustapha Kamal, PJ Trade Centre
No 8, Jalan PJU 8/8A, Bandar Damansara Perdana, 47820 Petaling Jaya
Selangor Darul Ehsan, Malaysia
T: +603-7494 2222 F: +603-7727 0222 www.mymrt.com.my