

**PENGUMUMAN TRAFIK
03 SEPTEMBER 2019**

1. LANJUTAN PENUTUPAN LORONG SECARA BERPERINGKAT DI JALAN PUTRA PERMAI (EQP25 - ARAH PUCHONG)

Tarikh	05 September 2019 - 04 Januari 2020
Masa	24 jam
Jangka masa	4 bulan
Tujuan	Untuk kerja-kerja pembinaan "Pier Head", pelancaran kekotak segmen (SBG) dan sebarang kerja berkaitan.

Untuk makluman, penutupan lorong secara **berperingkat** di Jalan Putra Permai (Arah Puchong) akan dilanjutkan dari **05 September 2019 hingga 04 Januari 2020**. Tempoh masa untuk kerja-kerja adalah **24 Jam, selama 4 bulan**. Pelan pengurusan trafik adalah seperti berikut:

Peringkat 1 - Semasa penutupan lorong kanan di Jalan Putra Permai menghala ke Jalan Putra Permai Selesa, lorong paling kiri masih dibuka kepada pengguna jalan raya.

Peringkat 2 - Semasa penutupan lorong kiri di Jalan Putra Permai menghala ke arah Puchong, lorong tengah dan lorong paling kanan masih dibuka kepada pengguna jalan raya.

Pengguna jalan raya dinasihatkan untuk mematuhi arahan papan tanda trafik dan pengawal bendera yang bertugas. Untuk maklumat lanjut, sila rujuk peta di bawah.

1. CONTINUATION OF LANE CLOSURE BY STAGES AT JALAN PUTRA PERMAI (EQP25 - PUCHONG BOUND).

Date	05 September 2019 - 04 January 2020
Time	24 hours
Duration	4 months
Reason	To facilitate for construction of pier head, launching of segmental box Girder (SBG) and any other related works.

The lane closures by **stages** will continue along Jalan Putra Permai (Puchong bound) from **05 September 2019 to 04 January 2020**. Construction works will be **24 hours, for 4 months**. The traffic management plan as below:

Stage 1 – The right lane will be closed at Jalan Putra Permai towards Jalan Putra Permai Selesa, while the most left lane will be made available for motorists.

Stage 2 – The left lane will be closed at Jalan Putra Permai heading towards Puchong, while the middle and the right-most lane will be made available for motorists.

Motorists are advised to follow the traffic signage and flagmen during road closure. Please refer map below for further information.

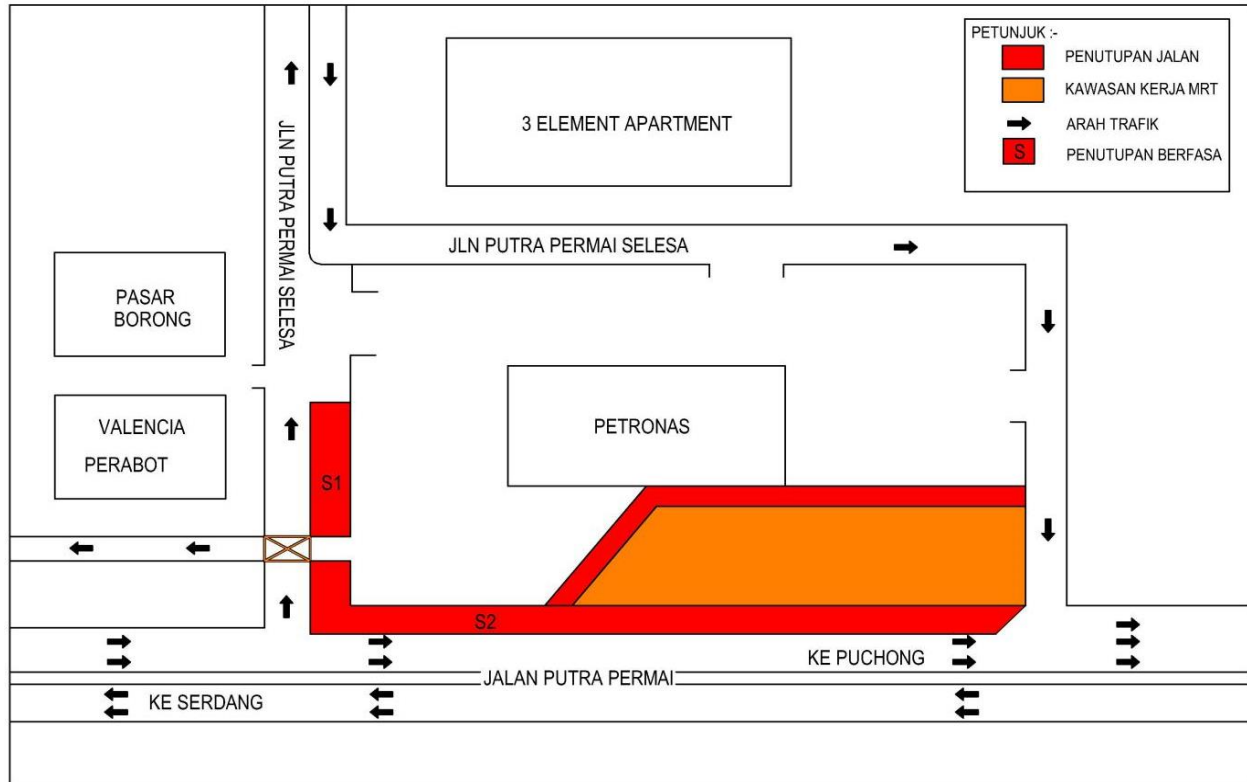

PETA 1: LANJUTAN PENUTUPAN SECARA BERKALA DI JALAN PUTRA PERMAI (EQP25 - ARAH PUCHONG)

2. LANJUTAN PENUTUPAN JALAN SECARA BERKALA DI JALAN PUTRA PERMAI (PTU17 - ARAH PUCHONG)

Tarikh	05 September 2019 - 04 Januari 2020
Masa	11.00 malam - 5.00 pagi
Jangka masa	4 bulan
Tujuan	Untuk kerja-kerja pemasangan penghadang bunyi, pemasangan landasan MRT dan sebarang kerja berkaitan.

Untuk makluman, penutupan jalan secara **berkala** di Jalan Putra Permai (Arah Puchong) akan dilanjutkan dari **05 September 2019 hingga 04 Januari 2020**. Tempoh masa untuk kerja-kerja akan bermula dari **11.00 malam - 5.00 pagi**.

Semasa penutupan sepanjang 300 meter di lorong paling kiri Jalan Putra Permai hingga ke simpang Jalan PP33 (Arah puchong), lorong kanan masih dibuka kepada pengguna jalan raya.

Pengguna jalan raya dinasihatkan untuk mematuhi arahan papan tanda trafik dan pengawal bendera yang bertugas. Untuk maklumat lanjut, sila rujuk peta di bawah.

.....

2. CONTINUATION OF INTERMITTENT ROAD CLOSURE AT JALAN PUTRA PERMAI (PTU17 PUCHONG BOUND)

Date	5 September 2019 - 4 January 2020
Time	11.00 PM - 5.00 AM
Duration	4 months
Reason	To facilitate the installation noise barrier, installation of MRT trackwork and any other related works.

The **intermittent** road closure will continue at Jalan Putra Permai (Puchong bound) **from 05 September 2019 until 04 January 2020**. Construction works will start from **11.00 pm - 5.00 am** for **4 months**.

The left most lane will be closed for a stretch of 300 metres at Jalan Putra Permai until the junction towards Jalan PP33 (Puchong bound), while the right lane will be made available for motorists.

Motorists are advised to follow the traffic signage and flagmen during road closure. Please refer to the map below for further information.

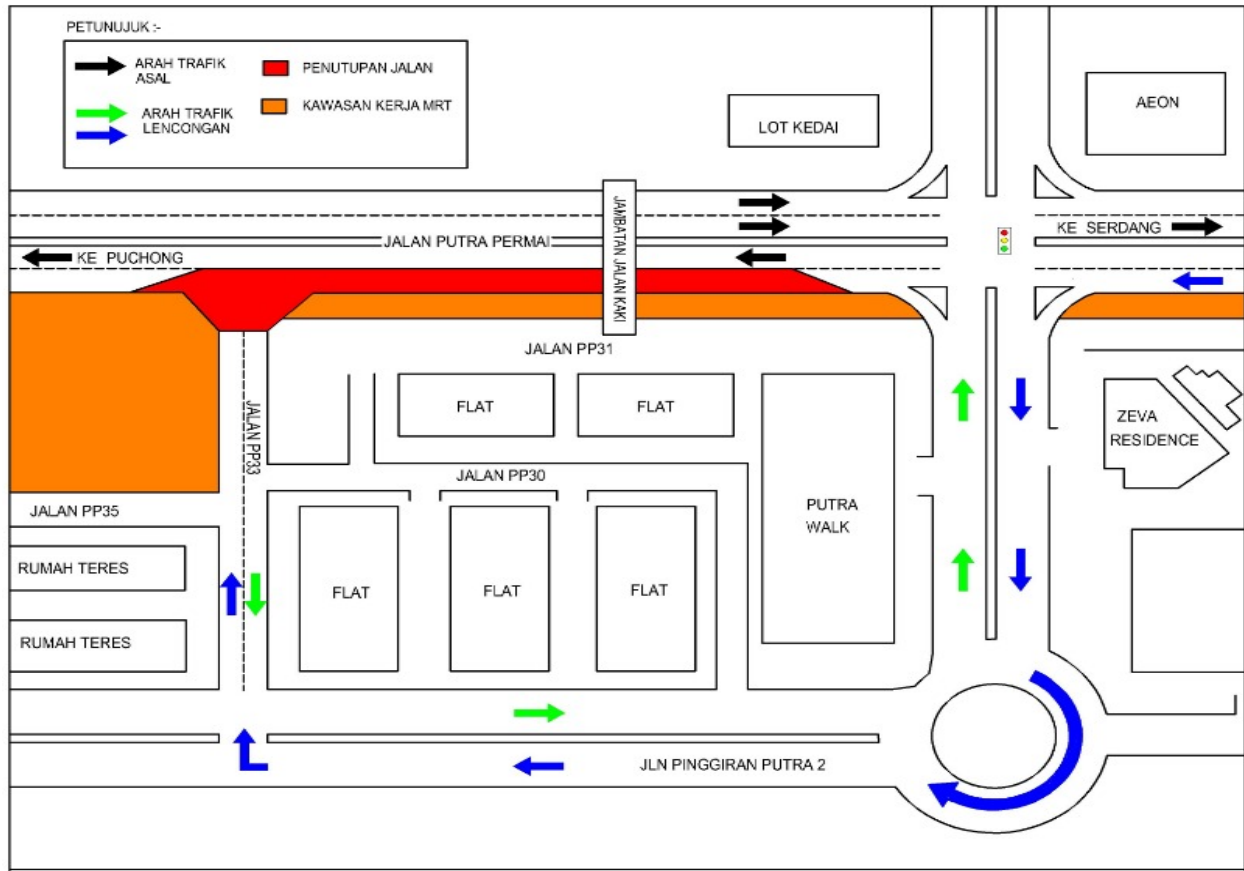

PETA 2: LANJUTAN PENUTUPAN JALAN SECARA BERKALA DI JALAN PUTRA PERMAI (PTU17 - ARAH PUCHONG)

3. LANJUTAN PENUTUPAN JALAN SECARA BERKALA DI JALAN PERSIARAN PINGGIRAN PUTRA

Tarikh	05 September 2019 - 06 November 2019
Masa	11.00 malam - 5.00 pagi
Jangka masa	2 bulan
Tujuan	Untuk kerja-kerja pemasangan landasan MRT dan sebarang kerja berkaitan.

Untuk makluman, penutupan jalan secara **berkala** di Jalan Persiaran Pinggiran Putra akan dilanjutkan dari **05 September 2019 hingga 06 November 2019**. Tempoh masa untuk kerja-kerja akan bermula dari **11.00 malam-5.00 pagi, selama 2 bulan**. Pelan pengurusan trafik adalah seperti berikut:

Semasa penutupan di Jalan Persiaran Pinggiran Putra, pengguna jalan raya dari Jalan Putra Permai (Arah Puchong) yang ingin menghala ke Jalan Persiaran Pinggiran Putra, Jalan PP33 dan Jalan Persiaran Pinggiran Putra 2 akan dilencongkan untuk menggunakan laluan alternatif di Jalan Persiaran Lestari Perdana 1, Jalan PP33 dan Jalan Persiaran Pinggiran Putra 2 (seperti yang ditunjukkan oleh anak panah **HIAU** dalam peta).

Semasa penutupan Jalan Persiaran Pinggiran Putra, pengguna jalan raya dari Jalan Putra Permai (Arah Serdang) yang ingin menghala ke Jalan Persiaran Pinggiran Putra, Jalan PP33 dan Persiaran Pinggiran Putra 2 akan dilencongkan ke jalan susur kiri Jalan Pinggiran Putra (seperti yang ditunjukkan oleh anak panah **UNGU** dalam peta).

Semasa penutupan Jalan Persiaran Pinggiran Putra, pengguna jalan raya dari Jalan Persiaran Pinggiran Putra yang ingin ke Jalan Putra Permai (Arah Serdang dan Puchong), perlu menggunakan jalan sedia (seperti ditunjukkan oleh anak panah **BIRU** dalam peta).

Pengguna jalan raya dinasihatkan untuk mematuhi arahan papan tanda trafik dan pengawal bendera yang bertugas. Untuk maklumat lanjut, sila rujuk peta di bawah.

.....

CONTINUATION OF INTERMITTENT ROAD CLOSURE AT JALAN PERSIARAN PINGGIRAN PUTRA, PERSIARAN PINGGIRAN PUTRA.

Date	05 September 2019 - 06 November 2019
Time	11.00 pm - 5.00 am
Duration	2 months
Reason	To facilitate Installation of MRT trackwork and any other related works.

The **intermittent** road closure will continue at Jalan Persiaran Pinggiran Putra from **05 September 2019 until 06 November 2019**. Construction works will start from **11.00 pm-5.00 am for 2 months**. The traffic management plan as below:

During this closure at Jalan Persiaran Pinggiran Putra, motorists from Jalan Putra Permai (Puchong bound) heading to Jalan Persiaran Pinggiran Putra, Jalan PP33 dan Jalan Persiaran Pinggiran Putra 2 will be diverted to use the alternative route at Jalan Persiaran Lestari Perdana 1, Jalan PP33 and Jalan Persiaran Pinggiran Putra 2 (as indicated by **GREEN** arrow in the map).

During this closure at Jalan Persiaran Pinggiran Putra, motorists from Jalan Putra Permai (Serdang bound) heading to Jalan Persiaran Pinggiran Putra, Jalan PP33 and Jalan Pinggiran Putra 2 will be diverted to use the slip road to Jalan Pinggiran Putra (as indicated by **PURPLE** arrow in the map).

During this closure at Jalan Persiaran Pinggiran Putra, motorists from Jalan Persiaran Pinggiran Putra to Jalan Putra Permai (Puchong and Serdang bound) will need to use the existing road (as indicated by **BLUE** arrow in the map).

Motorists are advised to follow the traffic signage and flagman during the road closure. Please refer to the map below for further information.

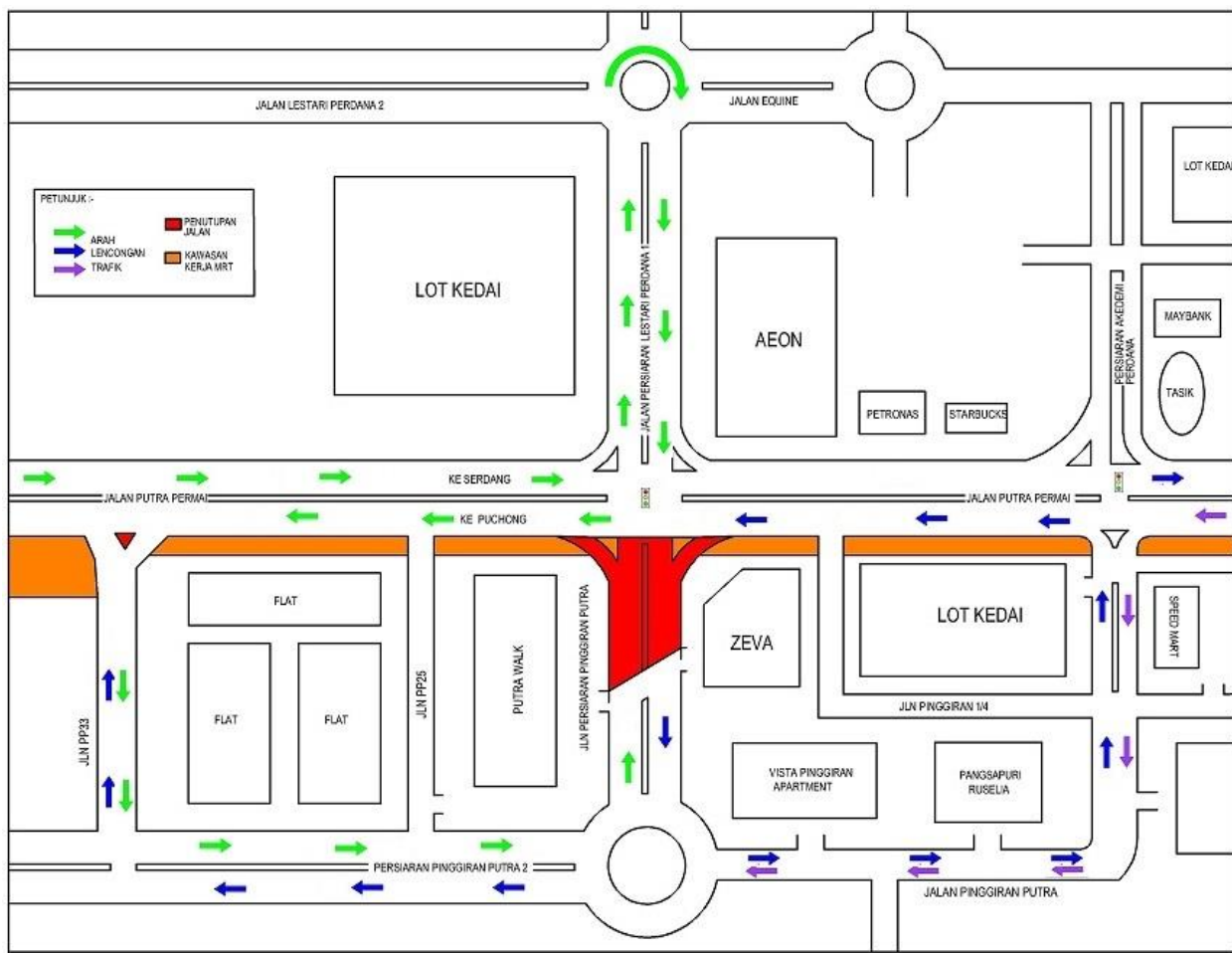

PETA 3: LANJUTAN PENUTUPAN JALAN SECARA BERKALA DI JALAN PERSIARAN PINGGIRAN PUTRA, PERSIARAN PINGGIRAN PUTRA.

For media enquiries, please contact:

Rushaizal bin Rasli
Tang Wai Keong
Mohar Zainal Abidin

Tel: +6017 682 8314
Tel: +6013 433 3661
Tel: +603 7493 3832

rushaizal@v208.com.my
wk.tang@cccc-gk.com
mohar@mgjv-kvmrt.com.my

MMC GAMUDA KVMRT (PDP SSP) SDN BHD (1117100-V)
Block A, Level 17, Menara Mustapha Kamal, PJ Trade Centre
No 8, Jalan PJU 8/8A, Bandar Damansara Perdana, 47820 Petaling Jaya
Selangor Darul Ehsan, Malaysia
T: +603-7494 2222 F: +603-7727 0222 www.mymrt.com.my