

**PENGUMUMAN TRAFIK  
27 OGOS 2019**

**1. LANJUTAN PENUTUPAN LORONG SEPANJANG JALAN KEPONG (ARAH KUALA LUMPUR DAN ARAH SUNGAI BULOH), JINJANG UTARA**

<b>Tarikh</b>	29 Ogos 2019 – 21 November 2019
<b>Masa</b>	10:00 malam – 6:00 pagi
<b>Jangka Masa</b>	3 bulan
<b>Tujuan</b>	Untuk kerja-kerja pemasangan dinding penahan, dinding parapet dan sebarang kerja berkaitan.

Untuk makluman, penutupan lorong **secara berkala dan berperingkat** di sepanjang Jalan Kepong (Arah Kuala Lumpur dan Arah Sungai Buloh) akan dilanjutkan dari **29 Ogos 2019 hingga 21 November 2019**. Tempoh masa untuk kerja-kerja akan bermula dari **10:00 malam-6:00 pagi, selama 3 bulan**. Pelan pengurusan trafik adalah seperti berikut:

**Penutupan A:** Semasa penutupan sepanjang 600 meter di sebahagian Lorong, bermula dari Jalan West Road ke arah Jinjang Utara (Arah Kuala Lumpur).

**Penutupan B:** Semasa penutupan sepanjang 500 meter di sebahagian Lorong, bermula dari Jalan 1/32 hingga ke Stesen BHP Petrol (Arah Sungai Buloh).

**Penutupan C:** Semasa penutupan sepanjang 150 meter di dua Lorong, bermula dari Jalan 4/32 hingga ke persimpangan Jalan 1/32 (Arah Sungai Buloh).

**Penutupan D:** Semasa penutupan sepanjang 200 meter di lorong kanan Jalan Kepong, bermula dari persimpangan lampu isyarat Jinjang Utara hingga Petronas Jinjang (Arah Sungai Buloh dan Arah Kuala Lumpur).

Pengguna jalan raya dinasihatkan untuk mematuhi arahan papan tanda trafik dan pengawal bendera yang bertugas. Untuk maklumat lanjut, sila rujuk peta di bawah.

**1. CONTINUATION OF LANE CLOSURES ALONG JALAN KEPONG (SUNGAI BULOH-BOUND AND JINJANG-BOUND), JINJANG UTARA**

<b>Date</b>	29 August 2019 – 21 November 2019
<b>Time</b>	10:00 pm – 6:00 am
<b>Duration</b>	3 months
<b>Reason</b>	To facilitate the retaining wall and parapet wall installation works and any other related works.

The lane closures will continue along Jalan Kepong (Sungai Buloh - bound and Jinjang - bound) **from 29 August 2019 until 21 November 2019**. Construction works will start from **10:00 pm-6:00 am, by stages and intermittently for 3 months**. The traffic management plans are as below:

**Closure A:** During the partial lane closure for a stretch of 600 metres, starting from West Road towards Jalan Jinjang (Jinjang-bound).

**Closure B:** During the partial lane closure for a stretch of 500 metres, starting from Jalan 1/32 until the BHP Petro Station, Kepong Baru (Sungai Buloh-bound).

**Closure C:** During the two lanes closure for a total stretch of 150 metres, starting from Jalan 4/32 until Jalan 1/32 (Sungai Buloh-bound).

**Closure D:** During the right lane closure for a stretch of 200 metres along Jalan Kepong from traffic light junction of Jinjang Utara until Petronas Jinjang (Sungai Buloh-bound and Kuala Lumpur-bound).

Motorists are advised to follow the traffic signage and flagmen during the road closure. Please refer to the appended map.

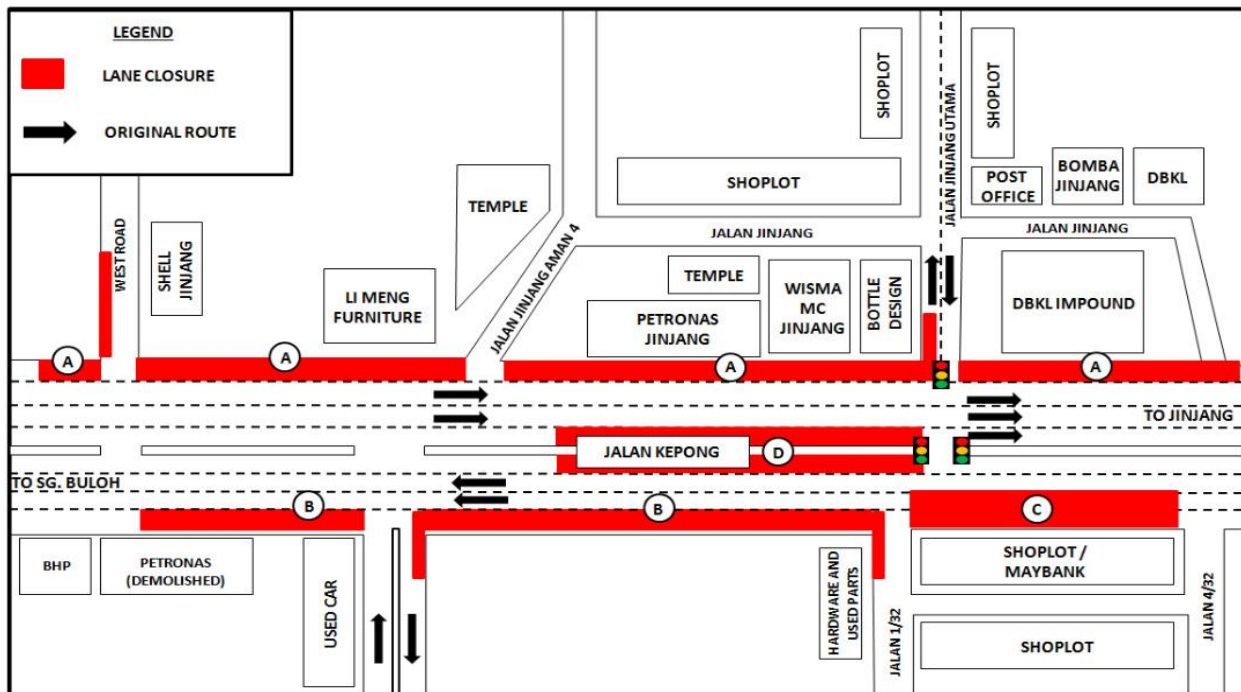

**PETA 1: LANJUTAN PENUTUPAN LORONG JALAN KEPONG (ARAH KUALA LUMPUR DAN ARAH SUNGAI BULOH), JINJANG UTARA**

## 2. LANJUTAN PENUTUPAN PENUH SEPANJANG JALAN KEPONG (ARAH KUALA LUMPUR DAN ARAH SUNGAI BULOH)

<b>Tarikh</b>	29 Ogos 2019 – 21 November 2019
<b>Masa</b>	10:00 malam hingga 6:00 pagi
<b>Jangka masa</b>	3 bulan
<b>Sebab</b>	Untuk kerja-kerja pemasangan struktur besi untuk pembinaan Stesen MRT Metro Prima dan sebarang kerja berkaitan.

Untuk makluman, penutupan penuh secara **berkala** di sepanjang Jalan Kepong (Arah Jinjang), Pekan Lama Kepong akan dilanjutkan dari **29 Ogos 2019 hingga 21 November 2019**. Tempoh masa untuk kerja-kerja akan bermula dari **10:00 malam-6:00 pagi, selama 3 bulan**. Pelan pengurusan trafik adalah seperti berikut:

Semasa penutupan penuh sepanjang 450 meter di Jalan Kepong (Arah Kuala Lumpur), pemandu dari Pekan Kepong menghala ke Kuala Lumpur dikehendaki untuk belok ke kiri ke Jalan Metro Perdana Barat 14 dan seterusnya belok ke kanan di Jalan Metro Perdana Barat 2 sebelum belok ke kanan di Jalan Metro Perdana Barat untuk terus ke Kuala Lumpur (seperti yang ditunjukkan oleh anak panah **UNGU** dalam peta).

Manakala, semasa penutupan dua lorong kanan sepanjang 300 meter di Jalan Kepong (Arah Sungai Buloh) dari persimpangan Jalan Metro Perdana Barat hingga ke persimpangan lampu isyarat Jalan Metro Perdana, pemandu dari Jinjang menuju Sungai Buloh dikehendaki menggunakan satu lorong yang sedia ada.

Pengguna jalan raya dinasihati untuk mematuhi arahan papan tanda trafik dan pengawal bendera yang bertugas. Untuk maklumat lanjut, sila rujuk peta di bawah.

---

## 2. CONTINUATION OF FULL BOUND CLOSURE ALONG JALAN KEPONG (JINJANG-BOUND AND SUNGAI BULOH-BOUND)

<b>Date</b>	29 August 2019 – 21 November 2019
<b>Time</b>	10:00pm – 6:00am
<b>Duration</b>	3 months
<b>Reason</b>	To facilitate the installation of steel structure for MRT Metro Prima Station and any other related works.

The full bound closure will continue along Jalan Kepong (Jinjang-bound and sungai Buloh - bound) from **29 August 2019 until 21 November 2019**. Construction works will start **from 10:00 pm-6:00 am, intermittently for 3 months**. The traffic management plans are as below:

During the full bound closure for a stretch of 450 metres along Jalan Kepong (Kuala Lumpur bound), motorists heading to Jinjang need to turn left at the junction of Jalan Metro Perdana Barat 14 and turn right at Jalan Metro Perdana Barat 2 and turn right again at Jalan Metro Perdana before heading to Jinjang (as indicated by **PURPLE** arrows in the map).

Meanwhile, during the two lanes closure for a stretch of 300 metres along Jalan Kepong (Sg. Buloh bound) from the traffic light junction of Jalan Metro Perdana Barat until the traffic light junction of Jalan Metro Perdana, motorists from Kuala Lumpur heading to Sungai Buloh will need to use the remaining one lane.

Motorists are advised to follow the traffic signage and flagmen during the road closure. Please refer to the appended map.

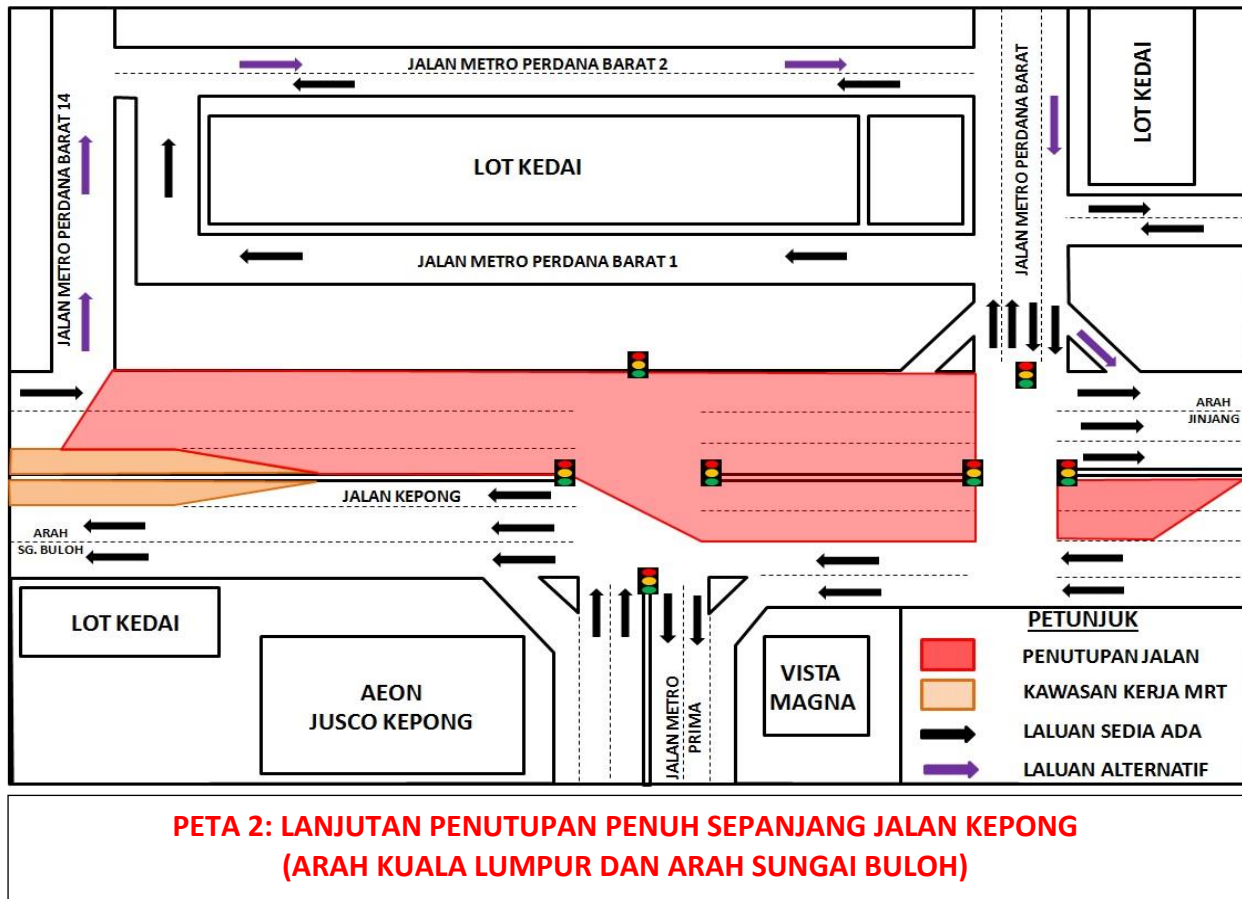

For media enquiries, please contact:

Dzul Shuhada  
Mohar Zainal Abidin

Tel: +6019 228 3004  
Tel: +603 7493 3961

dzul@azrb.com  
Mohar@mgjv-kvmrt.com.my

**MMC GAMUDA KVMRT (PDP SSP) SDN BHD (1117100-V)**  
Block A, Level 17, Menara Mustapha Kamal, PJ Trade Centre  
No 8, Jalan PJU 8/8A, Bandar Damansara Perdana, 47820 Petaling Jaya  
Selangor Darul Ehsan, Malaysia  
T: +603-7494 2222 F: +603-7727 0222 [www.mymrt.com.my](http://www.mymrt.com.my)