

**PENGUMUMAN TRAFIK  
24 OGOS 2019**

**1. LANJUTAN PENUTUPAN LORONG PALING KANAN DI JALAN BESAR ARAH LDP/PUTRAJAYA, SERI KEMBANGAN**

<b>Tarikh</b>	26 Ogos 2019 – 26 Februari 2020
<b>Masa</b>	24 Jam
<b>Jangka masa</b>	6 Bulan
<b>Sebab</b>	Untuk membantu kerja-kerja pembinaan pembahagi jalan dan sebarang kerja berkaitan.

Untuk makluman, penutupan lorong paling kanan di Jalan Besar (Arah LDP/Putrajaya) akan dilanjutkan dari **26 Ogos 2019 hingga 26 Februari 2020**. Tempoh masa kerja-kerja adalah **24 jam, selama 6 bulan**.

Semasa penutupan sepanjang 300-meter ini, lorong paling kanan akan ditutup dan dua lorong akan disediakan kepada pengguna jalan raya.

Pengguna jalan raya dinasihatkan untuk mematuhi arahan papan tanda trafik dan pengawal bendera yang bertugas. Untuk maklumat lanjut, sila rujuk peta dibawah.

.....

**1. CONTINUATION OF RIGHT MOST LANE CLOSURE AT JALAN BESAR LDP/PUTRAJAYA BOUND, SERI KEMBANGAN**

<b>Date</b>	26 August 2019 - 26 February 2020
<b>Time</b>	24 Hours
<b>Duration</b>	6 Months
<b>Reason</b>	To facilitate the construction of road curb and any other related works.

There will be a continuation of right most lane closure at Jalan Besar (LDP/Putrajaya bound) from **26 August 2019 - 26 February 2020**. The construction work will be **24 hours for 6 months**.

The right most lane will be closed for a stretch of 300 metres, while two lanes will be made available for motorists.

Motorists are advised to follow the traffic signage and flagmen during the road closure. Please refer to the map below for further information.

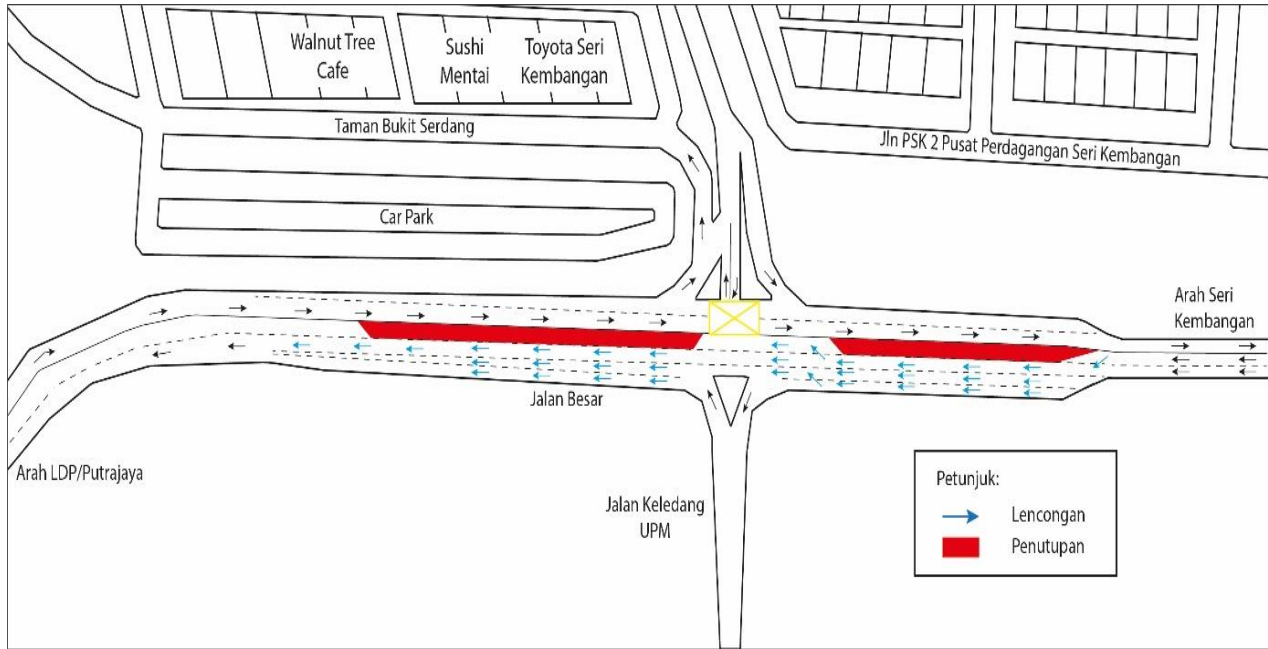

**PETA 1: LANJUTAN PENUTUPAN LORONG PALING KANAN DI JALAN BESAR ARAH LDP/PUTRAJAYA SERI KEMBANGAN**

## 2. LANJUTAN PENUTUPAN PENUH DI JALAN RAYA TIGA ARAH SERI KEMBANGAN, SERI KEMBANGAN

<b>Tarikh</b>	26 Ogos 2019 – 26 November 2020
<b>Masa</b>	11:00 malam – 5:00 pagi
<b>Jangka masa</b>	3 Bulan
<b>Sebab</b>	Untuk kerja-kerja pemasangan 'Trestle', pelancaran kekotak segmen (SBG) dan sebarang kerja berkaitan

Untuk makluman, penutupan **penuh** di Jalan Raya Tiga (Arah Seri Kembangan) akan dilanjutkan dari 26 Ogos 2019 - 26 November 2019. Tempoh masa untuk kerja-kerja akan bermula dari **11.00 malam hingga 5.00 pagi, selama 3 bulan.**

Semasa penutupan, pengguna jalan raya akan dilencongkan ke lorong bertentangan dan pengawal bendera akan mengawal trafik dengan menggunakan kaedah **'Berhenti dan Jalan'**.

Pengguna jalan raya dinasihatkan untuk mematuhi arahan papan tanda trafik dan pengawal bendera yang bertugas. Untuk maklumat lanjut, sila rujuk peta di bawah.

.....

## 2. CONTINUATION OF FULL LANE CLOSURE AT JALAN RAYA TIGA SERI KEMBANGAN BOUND, SERI KEMBANGAN

<b>Date</b>	26 August 2019 - 26 November 2019
<b>Time</b>	11:00 pm – 5:00 am
<b>Duration</b>	3 Months
<b>Reason</b>	To facilitate Trestle assembly works, segmental box girder (SBG) launching works and any other related works.

There will be a continuation of **full lane** closure at Jalan Raya Tiga (Seri Kembangan bound) from **26 August 2019 - 26 November 2019**. Construction works will start from **11.00 pm until 5.00 am for 3 months.**

During this lane closure, motorists will be diverted to the contra lane and flagmen will be placed to facilitate the traffic flow using **'STOP and GO'** method.

Motorists are advised to follow the traffic signage and flagman during the road closure. Please refer to the map below for further information.

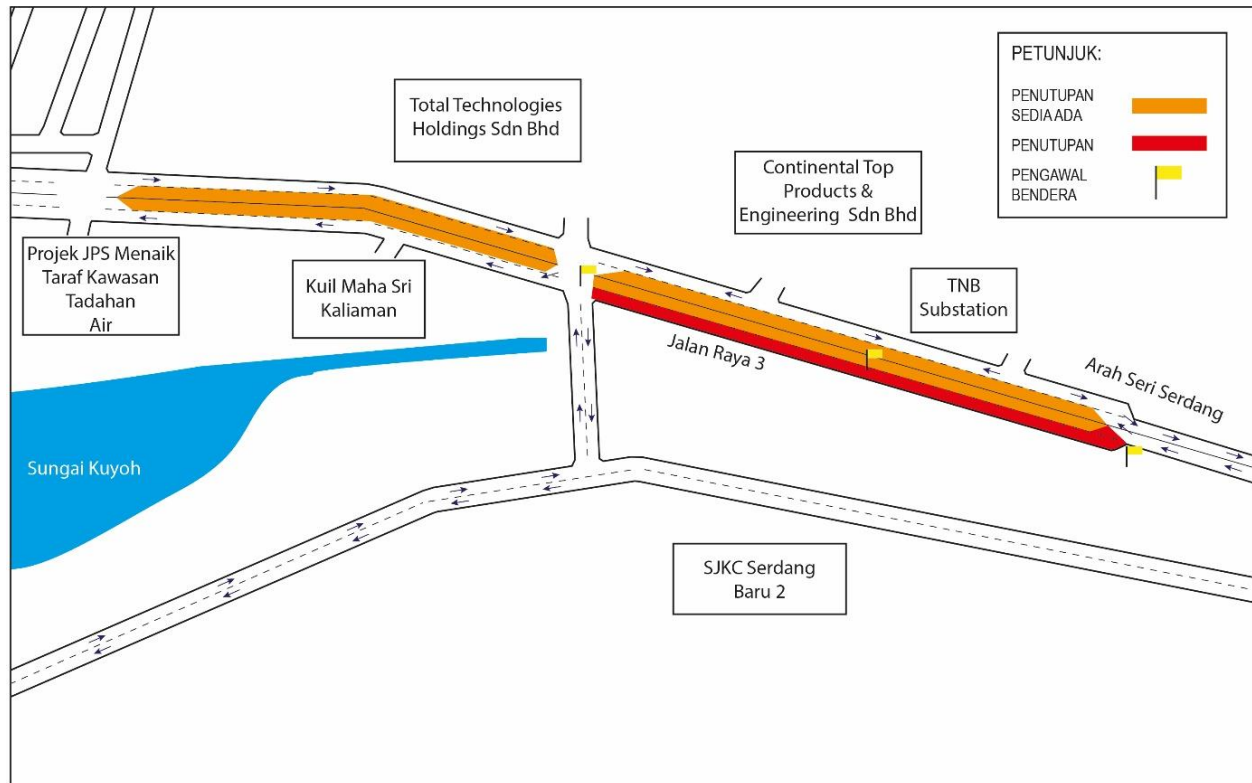

**PETA 2: LANJUTAN PENUTUPAN PENUH DI JALAN RAYA TIGA ARAH SERI KEMBANGAN, SERI KEMBANGAN**

**For media enquiries, please contact:**

Juliana J. Tan  
Mohar Zainal Abidin

Tel: +6019 355 8322  
Tel: +603 7493 3961

juliana@gadang.com.my  
Mohar@mgjv-kvmrt.com.my

**MMC GAMUDA KVMRT (PDP SSP) SDN BHD (1117100-V)**  
Block A, Level 17, Menara Mustapha Kamal, PJ Trade Centre  
No 8, Jalan PJU 8/8A, Bandar Damansara Perdana, 47820 Petaling Jaya  
Selangor Darul Ehsan, Malaysia  
T: +603-7494 2222 F: +603-7727 0222 [www.mymrt.com.my](http://www.mymrt.com.my)