

**PENGUMUMAN TRAFIK
30 OGOS 2019**

LANJUTAN PENUTUPAN PENUH LORONG KIRI DI LEBUHRAYA KL-SEREMBAN

Tarikh	01 September 2019 – 08 September 2019
Masa	10:00 malam – 5:00 pagi
Jangka masa	8 Hari
Sebab	Untuk menjalankan kerja-kerja pelancaran kekotak segmen (SBG) dan sebarang kerja berkaitan.

Untuk makluman, penutupan penuh lorong kiri **secara berkala** selepas Stesen Tol Sungai Besi, Lebuhraya KL–Seremban akan dilanjutkan dari **01 September 2019 hingga 08 September 2019**. Tempoh masa untuk kerja-kerja akan bermula dari **10:00 malam-5:00 pagi** selama **8 hari**.

Semasa penutupan sepanjang 300-meter ini, dua lorong kanan akan disediakan kepada pengguna jalan raya.

Pengguna jalan raya dinasihatkan untuk mematuhi papan tanda arah trafik dan pengawal bendera yang bertugas. Untuk maklumat lanjut, sila rujuk peta di bawah.

CONTINUATION OF FULL LEFT LANE CLOSURE AT KL-SEREMBAN HIGHWAY

Date	01 September 2019 – 08 September 2019
Time	10:00pm – 5:00am
Duration	8 Days
Reason	To facilitate segmental box girder (SBG) launching and any other related works.

The **intermittent** full left lane closure will continue after Sungai Besi Toll Station at KL-Seremban highway from **01 September 2019 – 08 September 2019**. Construction works will start from **10:00 pm- 5:00 am** for **8 days**.

During this 300 metres lane closure, two right lanes will be made available for motorists.

Motorists are advised to follow the traffic signage and flagmen during road closure. For further information, please refer to the map below.

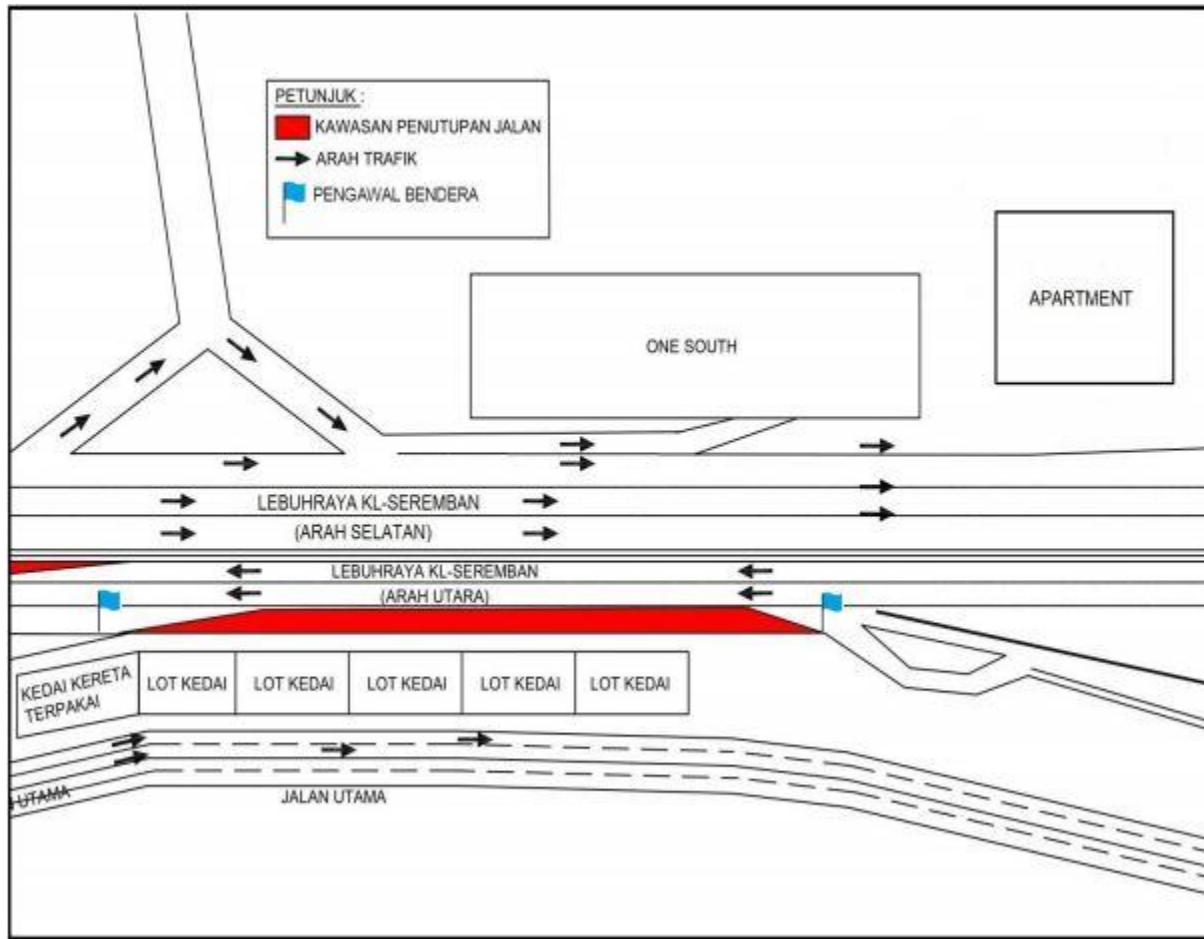

PETA: LANJUTAN PENUTUPAN PENUH LORONG KIRI DI LEBUHRAYA KL-SEREMBAN

For media enquiries, please contact:

Nor Zamshuri bin Ramli
Mohar Zainal Abidin

Tel: +6012 607 6268
Tel: +603 7493 3961

zamshuritrc@gmail.com
Mohar@mgjv-kvmrt.com.my

MMC GAMUDA KVMRT (PDP SSP) SDN BHD (1117100-V)
Block A, Level 17, Menara Mustapha Kamal, PJ Trade Centre
No 8, Jalan PJU 8/8A, Bandar Damansara Perdana, 47820 Petaling Jaya
Selangor Darul Ehsan, Malaysia
T: +603-7494 2222 F: +603-7727 0222 www.mymrt.com.my