



**NOTIS**  
**PROJEK MASS RAPID TRANSIT LALUAN 2:**  
**SUNGAI BULOH – SERDANG – PUTRAJAYA (SSP)**

**MAKLUMAN KERJA-KERJA PEMBINAAN MRT LALUAN SSP DI JALAN 1/18B,  
TAMAN BATU PERMAI  
02 SEPTEMBER 2019 – 18 NOVEMBER 2019**

Untuk makluman, kerja-kerja berkaitan pembinaan MRT di Jalan 1/18B, Taman Batu Permai akan bermula dari **02 September 2019 hingga 18 November 2019**. Berikut adalah aktiviti-aktiviti pembinaan yang akan dilaksanakan:

- Kerja-kerja penebangan pokok
- Sebarang kerja-kerja berkaitan

Untuk menjalankan kerja-kerja tersebut, terdapat penutupan lorong sepanjang 80 meter di Jalan 1/18B, Taman Batu Permai dan pengawal bendera akan mengawal trafik dengan menggunakan kaedah '**Berhenti dan Jalan**' (seperti yang ditunjukkan di dalam peta). **Kerja-kerja adalah dari pukul 9:30pagi sehingga 5:00petang.**

Pengguna jalan raya dinasihatkan untuk mematuhi arahan papan tanda trafik dan pengawal bendera yang bertugas. Untuk maklumat lanjut, sila rujuk peta dibawah.

Kami memohon maaf atas sebarang kesulitan yang dialami. Kerjasama anda amat dihargai sepanjang proses pembinaan MRT Laluan SSP untuk kemajuan sistem pengangkutan awam Kuala Lumpur di masa hadapan.

.....

**MRT SSP LINE CONSTRUCTION ACTIVITIES ALONG JALAN 1/18B,  
TAMAN BATU PERMAI  
02 SEPTEMBER 2019 - 18 NOVEMBER 2019**

Please be informed that the MRT construction works along Jalan 1/18B, Taman Batu Permai will start from **02 September 2019 to 18 November 2019**. The following are the construction activities that will be conducted:

- Tree cutting works
- Any other related works

To facilitate the above-mentioned works, there will be lane closure for a stretch 80 meter and flagman will be placed at both end using '**STOP**' and '**GO**' traffic flow method (as per shown in the map). **The works will start from 9:30am to 5:00pm.**

Motorists are advised to follow the traffic signage and flagmen during road closure. Please refer to the appended map for further information.

We apologise for any inconvenience caused during this period. Your kind understanding and patience is much appreciated as we are building the MRT SSP Line for our future and to improve KL's public transportation system.

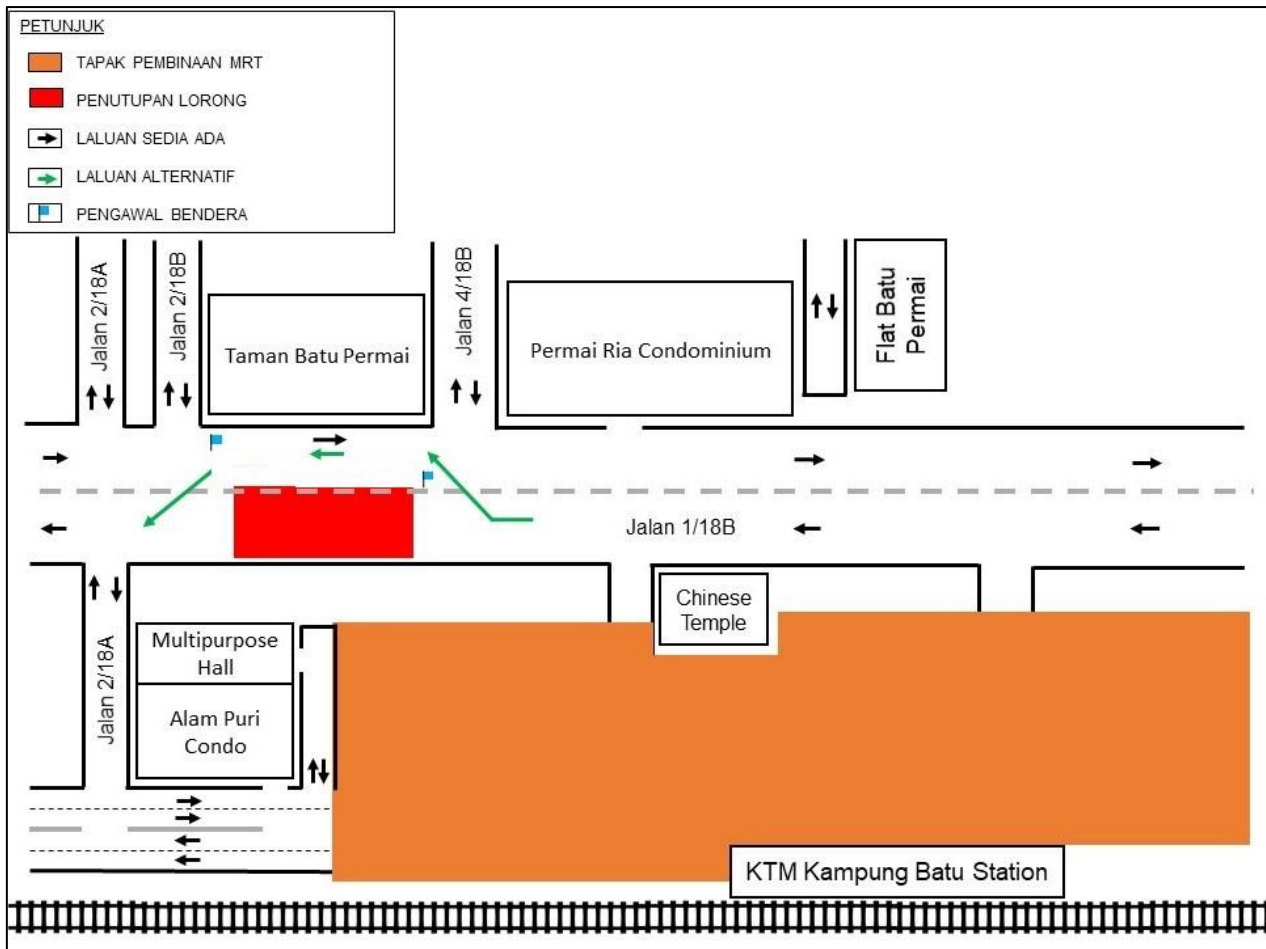

For more information, please contact:

**IJM Construction Sdn. Bhd.**

Shera Choo Yen Qi, Manager, PR & Stakeholder Management

+6012-290 1992

MRT Hotline: 1800 82 6868

[www.mymrt.com.my](http://www.mymrt.com.my)

[feedback@mymrt.com.my](mailto:feedback@mymrt.com.my)

**WE ARE BUILDING THE MRT SSP LINE FOR OUR FUTURE  
THANK YOU**

