

**PENGUMUMAN TRAFIK  
05 JULAI 2019**

**1. LANJUTAN PENUTUPAN PENUH LORONG KANAN DI JALAN RAYA SATU, SERI KEMBANGAN**

<b>Tarikh</b>	08 Julai 2019 – 12 Januari 2020
<b>Masa</b>	24 Jam
<b>Jangka masa</b>	6 Bulan
<b>Sebab</b>	Bagi membantu kerja-kerja pengalihan utiliti dan sebarang kerja-kerja berkaitan

Untuk makluman, penutupan **penuh lorong kanan** di Jalan Raya Satu, Seri Kembangan akan dilanjutkan dari **08 Julai 2019 sehingga 12 Januari 2020**. Tempoh masa kerja-kerja ini adalah **24 jam selama 6 bulan**.

Penutupan ini adalah sepanjang 700 meter dan dua (2) lorong akan disediakan kepada pengguna jalan raya.

Pengguna jalan raya dinasihatkan untuk mematuhi arahan papan tanda trafik dan pengawal bendera yang bertugas. Untuk maklumat lanjut, sila rujuk peta di bawah.

**1. CONTINUATION OF RIGHT LANE CLOSURE AT JALAN RAYA SATU, SERI KEMBANGAN**

<b>Date</b>	08 July 2019 – 12 January 2020
<b>Time</b>	24 Hours
<b>Duration</b>	6 Months
<b>Reason</b>	To facilitate utilities relocation works and any other related works.

There will be a continuation of **right lane** closure at Jalan Raya Satu, Seri Kembangan from **08 July 2019 to 12 January 2020**. Construction works will be **24 hours for 6 months**.

This closure is for a stretch of 700 meters and two (2) lanes will be made available for motorists.

Motorists are advised to follow the traffic signage and flagmen during closure. Please refer map below for further information.

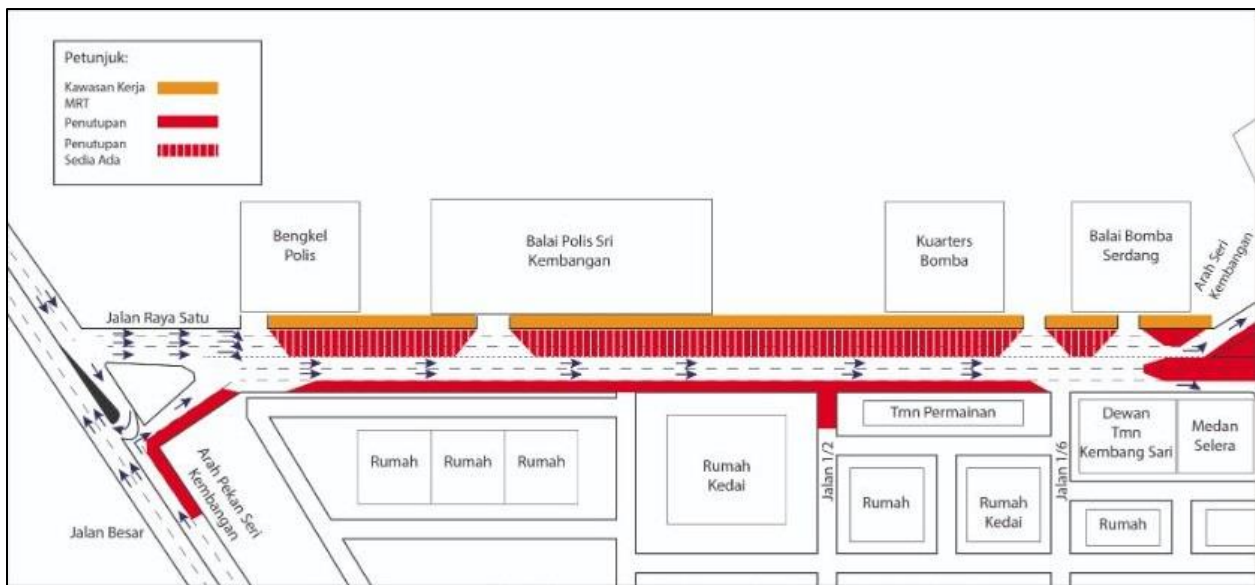

**PETA 1: LANJUTAN PENUTUPAN PENUH LORONG KANAN DI JALAN RAYA SATU, SERI KEMBANGAN**

## 2. LANJUTAN PENUTUPAN PENUH BERKALA DUA PERINGKAT DI JALAN RAYA SATU

<b>Tarikh</b>	08 Julai 2019 – 12 Januari 2020
<b>Masa</b>	10.00 Malam – 5.00 Pagi
<b>Jangka masa</b>	6 Bulan
<b>Sebab</b>	Untuk membantu pemindahan utiliti bawah tanah dan sebarang kerja berkaitan

Untuk makluman, penutupan penuh **secara berkala** di Jalan Raya Satu dari pembahagi jalan di hadapan Surau Al-Firdaus sehingga bulatan Dataran Mutiara akan dilanjutkan dari **08 Julai 2019 hingga 12 Januari 2020**. Tempoh masa untuk kerja-kerja akan bermula dari **10:00 malam hingga 5:00 pagi selama 6 bulan**.

Penutupan ini akan dilaksanakan dalam dua peringkat:

**Peringkat 1** - Penutupan penuh dari pembahagi jalan di hadapan Surau Al-Firdaus sehingga bulatan Dataran Mutiara (Arah Sri Serdang). Semasa penutupan ini, pengguna jalan raya yang ingin pergi ke Sri Serdang akan dilencongkan ke Jalan SK12/1 untuk belok kiri ke Jalan Besar. Pengguna jalan raya kemudian harus belok ke Jalan Raya Lima sebelum belok kiri ke Jalan Raya Empat arah Bulatan Sri Serdang.

**Peringkat 2** - Penutupan penuh dari bulatan Dataran Mutiara sehingga pembahagi jalan di hadapan Surau Al-Firdaus (arah Seri Kembangan). Semasa penutupan ini, pengguna jalan raya dari Jalan Raya Tiga perlu mengambil simpang keluar pertama di bulatan Dataran Mutiara menuju ke Jalan Raya Empat, belok kanan ke Jalan Raya Lima dan kemudian menuju ke Jalan Besar untuk ke Serdang Raya.

Pengguna jalan raya dinasihatkan untuk mematuhi arahan papan tanda trafik dan pengawal bendera yang bertugas. Untuk maklumat lanjut sila rujuk peta di bawah.

---

## 2. CONTINUATION OF TWO STAGES INTERMITTENT NIGHT TOTAL LANE CLOSURE AT JALAN RAYA SATU

<b>Tarikh</b>	08 July 2019 – 12 January 2020
<b>Masa</b>	10.00 pm – 5.00 am
<b>Jangka masa</b>	6 Months
<b>Sebab</b>	To facilitate utility relocation works and any related works

There will be continuation of lane closure at Jalan Raya Satu from the Island until Dataran Mutiara intersection from **08 July 2019 until 12 January 2020**. Construction works will start at **10:00 PM until 5:00 AM for 6 months**.

This closure will be implemented in two stages:

**Stage 1** – This total lane closure is from the Island in front of Surau Al-Firdaus until Dataran Mutiara intersection (Sri Serdang bound). During this closure, motorists heading to Sri Serdang will be diverted to Jalan SK12/1 to turn left onto Jalan Besar, and then onto Jalan Raya Lima before turning left again onto Jalan Raya Empat towards Sri Serdang roundabout.

**Stage 2** – This total lane closure is from Dataran Mutiara intersection (Seri Kembangan bound) until the Island in front of Surau Al-Firdaus. During this closure, motorist from Jalan Raya Tiga shall take the first exit at Sri Serdang Roundabout towards Jalan Raya Empat, turn right onto Jalan Raya Lima before turning right again to Sri Serdang roundabout towards Jalan Raya Empat. Motorists then should turn onto Jalan Raya Lima and turn right onto Jalan Besar heading towards Serdang Raya.

Motorists are advised to follow the traffic signage and flagmen during road closure. Please refer map below for further information.

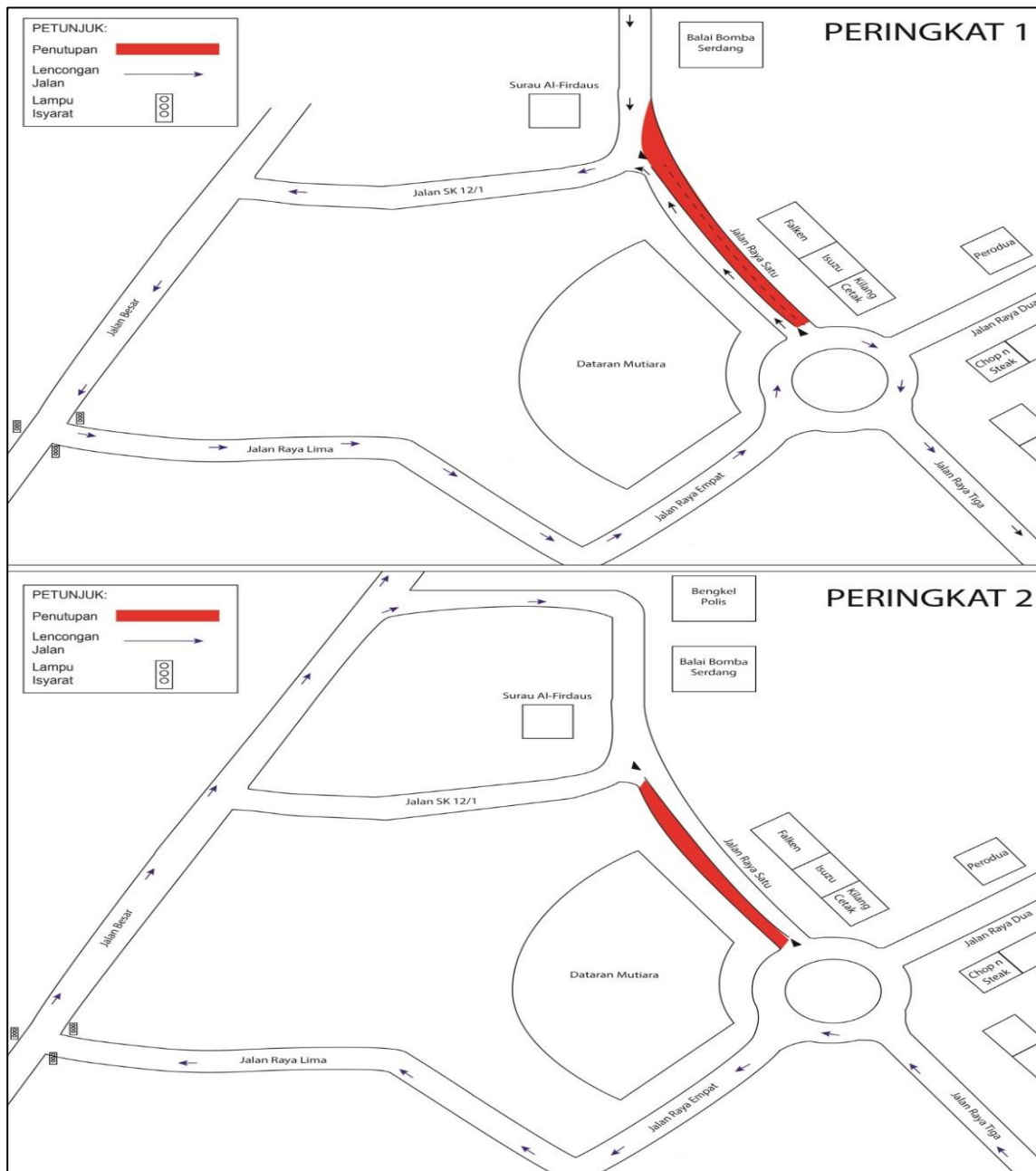

**PETA 2: LANJUTAN PENUTUPAN PENUH BERKALA DUA PERINGKAT DI JALAN RAYA SATU**

**For media enquiries, please contact:**

Juliana J. Tan

Tel: +6019 355 8322

[juliana@gadang.com.my](mailto:juliana@gadang.com.my)

Mohar Zainal Abidin

Tel: +603 7493 3961

[Mohar@mgjv-kvmrt.com.my](mailto:Mohar@mgjv-kvmrt.com.my)

**MMC GAMUDA KVMRT (PDP SSP) SDN BHD (1117100-V)**

Block A, Level 17, Menara Mustapha Kamal, PJ Trade Centre

No 8, Jalan PJU 8/8A, Bandar Damansara Perdana, 47820 Petaling Jaya

Selangor Darul Ehsan, Malaysia

T: +603-7494 2222 F: +603-7727 0222 [www.mymrt.com.my](http://www.mymrt.com.my)