

PENGUMUMAN TRAFIK

MAKLUMAN TERKINI PELAN PENGURUSAN TRAFIK UNTUK PEMBINAAN MRT SSP SEPANJANG JALAN KUALA SELANGOR, KUCHAI LAMA & LEBUHRAYA LDP

10 JUN 2019

1. LANJUTAN PENUTUPAN PENUH DI SEPANJANG JALAN KUALA SELANGOR (ARAH KEPONG) – KM48

Tarikh	12 Jun 2019 – 11 Ogos 2019
Masa	10:30 malam – 6:00 pagi
Jangka masa	2 bulan
Tujuan	Untuk kerja-kerja pemasangan kekotak Segmen (SBG) dan sebarang kerja berkaitan pembinaan MRT

Untuk makluman, penutupan penuh secara berkala di sepanjang Jalan Kuala Selangor (KM48) (arah Kepong) sejauh 100 meter akan dilanjutkan dari **12 Jun 2019 sehingga 11 Ogos 2019**. Tempoh masa untuk kerja-kerja akan bermula **dari 10:30 malam – 6:00 pagi, selama 2 bulan**.

Semasa penutupan dijalankan, **pemandu yang ingin menuju ke arah Kepong** akan dilencongkan menggunakan jejambat di sebelah kiri (ke Sierramas) sebelum kembali ke Jalan Kuala Selangor (arah Kepong) untuk meneruskan perjalanan ke Kepong (seperti yang ditunjukkan oleh anak panah **BIRU** dalam peta).

Pengguna jalan raya dinasihatkan untuk mematuhi arahan papan tanda trafik dan pengawal bendera yang bertugas. Untuk maklumat lanjut, sila rujuk peta di bawah.

1. CONTINUATION OF FULL BOUND CLOSURE ALONG JALAN KUALA SELANGOR (KEPONG-BOUND) - KM48

Date	12 June 2019 – 11 August 2019
Time	10:30PM – 6:00AM
Duration	1 month
Reason	To facilitate the Segmental Box Girder (SBG) launching and any other work related to MRT project.

There will be continuation of full bound closure along Jalan Kuala Selangor (Kepong-bound) at KM48 for a stretch of 100 metres **from 12 June 2019 until 11 August 2019**. Construction works will start from **10.30 pm to 6.00 am, intermittently for 2 months**.

During the closure, **motorists from Jalan Kuala Selangor heading to Kepong** will be diverted to the left ramp (towards Sierramas) before joining Jalan Kuala Selangor (Kepong-bound) to continue heading to Kepong (as indicated by **BLUE** arrows in the map).

Motorists are advised to follow the traffic signage and flagmen during road closure.

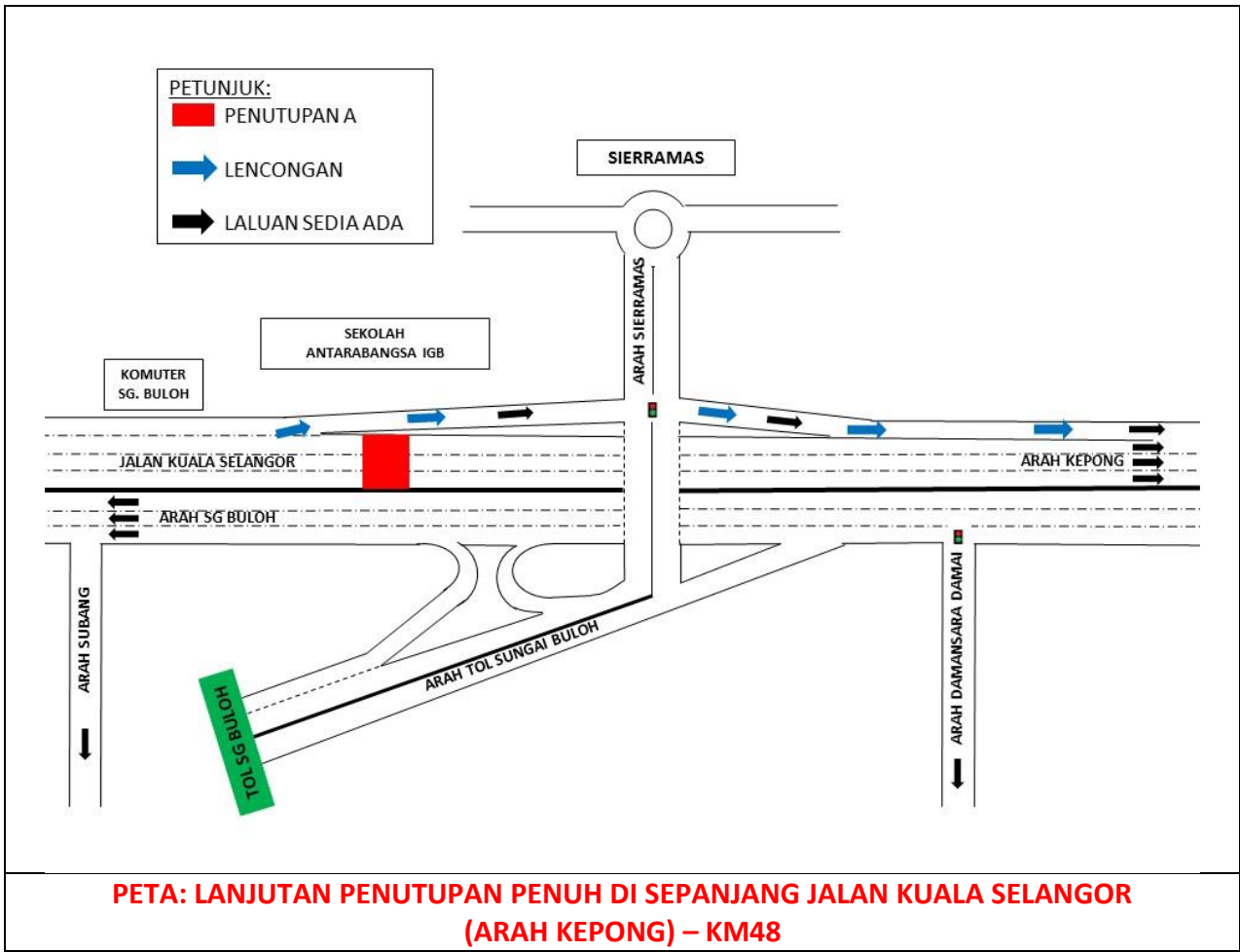

2. LANJUTAN PENUTUPAN LORONG KANAN SECARA BERKALA DI SUSUR KELUAR KE LEBUHRAYA BARU PANTAI (ARAH UTARA)

Tarikh	13 Jun 2019 – 6 Julai 2019
Masa	9.30pagi - 4.30ptg / 10.00mlm - 5.00pagi
Jangka masa	24 hari
Tujuan	Untuk menyediakan jalan keluar masuk pembinaan, kerja penanaman cerucuk (bore pile work), pengalihan utiliti dan sebarang kerja-kerja lain yang berkaitan.

Harap maklum bahawa penutupan lorong kanan secara berkala di susur masuk ke Lebuhraya Baru Pantai (Arah Utara) dari Lebuhraya MEX akan dilanjutkan **dari 13 Jun 2019 sehingga 6 Julai 2019. Tempoh masa untuk kerja-kerja akan bermula dari 9:30 pagi - 4:30 petang dan 10:00 malam – 5:00 pagi, selama 24 hari.**

Semasa penutupan lorong dilaksanakan, pengguna trafik masih boleh menggunakan satu (1) lorong kiri sedia ada menuju Lebuhraya Baru Pantai (NPE). Penutupan lorong adalah sepanjang 400 meter dan pengawal bendera akan mengawal trafik dengan menggunakan kaedah 'Berhenti dan Jalan' (seperti yang ditunjukkan dalam anak panah **HIJAU** dalam peta.)

Pengguna jalan raya dinasihatkan untuk mematuhi arahan papan tanda trafik dan pengawal bendera yang bertugas. Untuk maklumat lanjut sila rujuk peta di bawah.

2. CONTINUATION OF RIGHT LANE CLOSURE TOWARDS SLIPROAD TO NEW PANTAI EXPRESSWAY (NORTH-BOUND)

Date	13 June 2019 – 6 July 2019
Time	9:30 am – 4:30 pm / 10:00 pm – 5:00 am
Duration	24 days
Reason	To facilitate construction access road, bore pile work, utilities relocation, sheet pile and any other related works for MRT SSP line

There will be a continuation of right lane closure towards the slip road to New Pantai Expressway (NPE) (North-bound) from MEX Highway **from 13 June 2019 until 6 July 2019. The construction works will start from 9:30am – 4:30pm and 10:00pm – 5:00am, intermittently for 24 days.**

The closure is for a stretch 400 meter. During the closure, one (1) lane will be made available to motorists heading to New Pantai Expressway and flagman will be placed at both end using 'STOP' and 'GO' traffic flow method (as per shown **GREEN** arrow in the map).

Motorists are advised to follow the traffic signage and flagman during road closure.

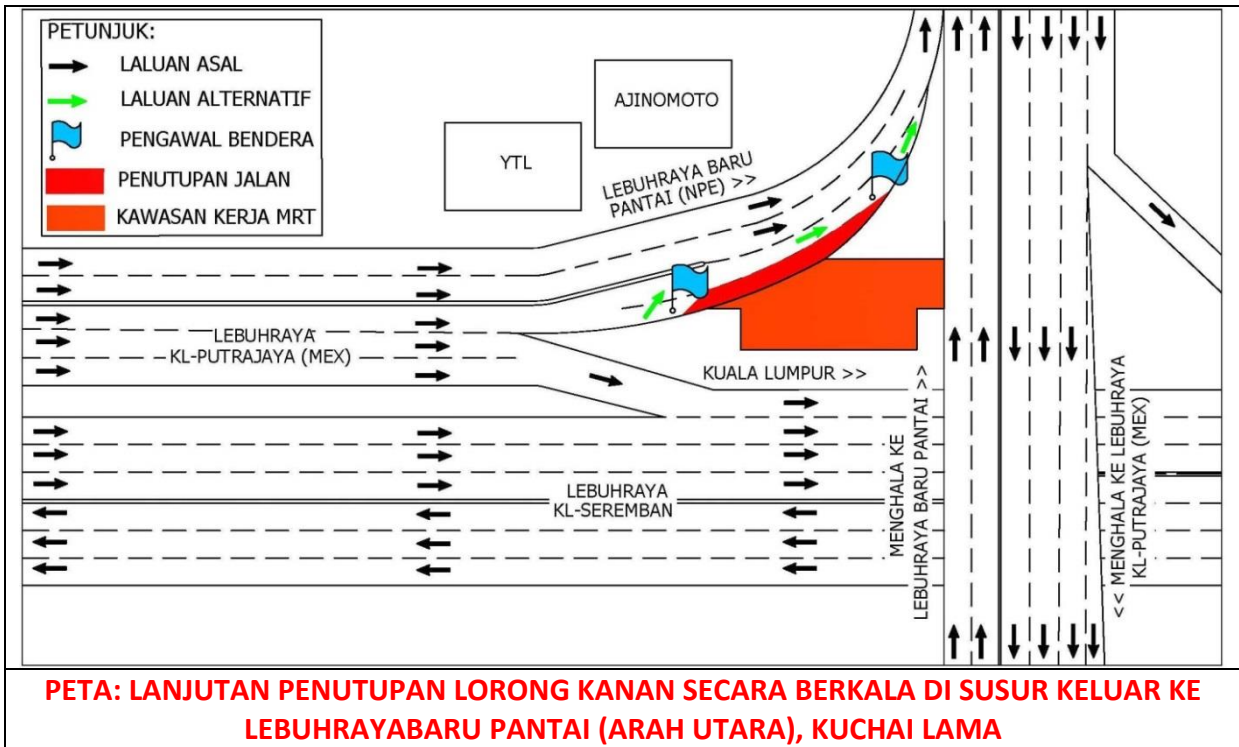

3. PENUTUPAN LORONG DI SUSUR KELUAR MENGHALA KE LEBUHRAYA KUALA LUMPUR SEREMBAN (ARAH UTARA)

Tarikh	13 Jun 2019 – 6 Julai 2019
Masa	10.00 malam – 5.00 pagi
Jangka masa	24 hari
Tujuan	Bagi menyediakan jalan keluar masuk pembinaan, penebangan pokok, pembersihan kawasan, kerja-kerja pemasangan Kekotak Segmen (Segmental Box Girder), pengalihan utiliti dan sebarang kerja-kerja lain yang berkaitan.

Untuk makluman, penutupan **secara berkala** di susur keluar menghala Lebuhraya Kuala Lumpur Seremban (Arah Utara) akan bermula dari **13 Jun 2019 hingga 6 Julai 2019**. Tempoh masa untuk kerja-kerja akan bermula dari **10.00 malam hingga 5.00 pagi selama 24 hari**.

Pelan pengurusan lalu lintas adalah seperti berikut:

Penutupan A:

Penutupan lorong kiri di susur keluar ke Lebuhraya Kuala Lumpur-Seremban (Arah Utara) dari Kuchai Lama sepanjang 1000 meter bermula dari **13 Jun hingga 30 Jun 2019**. Semasa penutupan lorong dilaksanakan, pengguna trafik masih boleh menggunakan laluan sedia ada menuju ke Lebuhraya Kuala Lumpur-Seremban seperti yang ditunjukkan anak panah **MAGENTA** dalam Peta 1.

Penutupan B:

Penutupan penuh lorong susur keluar ke Lebuhraya Kuala Lumpur-Seremban (Arah Utara) dari Kuchai Lama sepanjang 1000 meter secara berkala bermula **13 Jun hingga 6 July 2019**. Semasa penutupan lorong dilaksanakan, pengguna trafik yang ingin menuju ke Kuala Lumpur perlu menggunakan jalan lencongan iaitu meneruskan perjalanan menghala ke Lebuhraya Kuala Lumpur-Seremban (Arah Selatan/Arah Seremban), kemudian belok ke kiri ke Desa Petaling (berhampiran Plaza Salak Park) seterusnya membuat Pusingan-U di persimpangan Desa Petaling untuk ke Lebuhraya Kuala Lumpur-Seremban (Arah Utara) seperti yang ditunjukkan anak panah **HIJAU** dalam Peta 2.

Pengguna jalan raya dinasihatkan untuk mematuhi arahan papan tanda trafik dan pengawal bendera yang bertugas. Untuk maklumat lanjut sila rujuk peta di bawah.

3. LANE CLOSURE AT THE EXIT OF SLIPROAD TOWARDS KUALA LUMPUR SEREMBAN HIGHWAY (NORTH BOUND)

Date	13 Jun 2019 – 6 July 2019
Time	10.00pm-5.00am
Duration	24 days
Reason	To facilitate construction access road, site clearance, launching works of Segmental Box Gider (SBG) , utilities relocation and any other related works.

There will be intermittent lane closure at the slip road exit toward Kuala Lumpur-Seremban Highway (North Bound) from **13 Jun 2019 until 6 July 2019**. Construction works will start from **10.00pm until 5.00am, for 24 days**.

The traffic management plan as follows:

Closure A:

Left lane closure at the slip road exit to Kuala Lumpur-Seremban Highway (North Bound) from Kuchai Lama for a stretch of 1000 meter, the closure is **intermittent from 13 June 2019 to 30 June 2019**. During the closure, motorists will still be able to use the existing lane heading to Kuala Lumpur-Seremban Highway as shown by **MAGENTA** arrows in the appended Map 1.

Closure B:

Full closure of slip road exit to Kuala Lumpur-Seremban Highway (North Bound) from Kuchai Lama for a stretch of 1000 meter, the closure is **intermittent from 13 June 2019 to 6 July 2019**. During the closure, motorists are advised to use the road diversion which is to go straight to Kuala Lumpur-Seremban Highway (South Bound/Seremban Bound), turn left to Desa Petaling (near Plaza Salak Park) and then make a U-turn at Desa Petaling junction to go to Kuala Lumpur-Seremban Highway (North Bound) as shown by the **GREEN** arrows in the appended Map 2.

Motorists are advised to follow the traffic signage and flagmen during road closure.

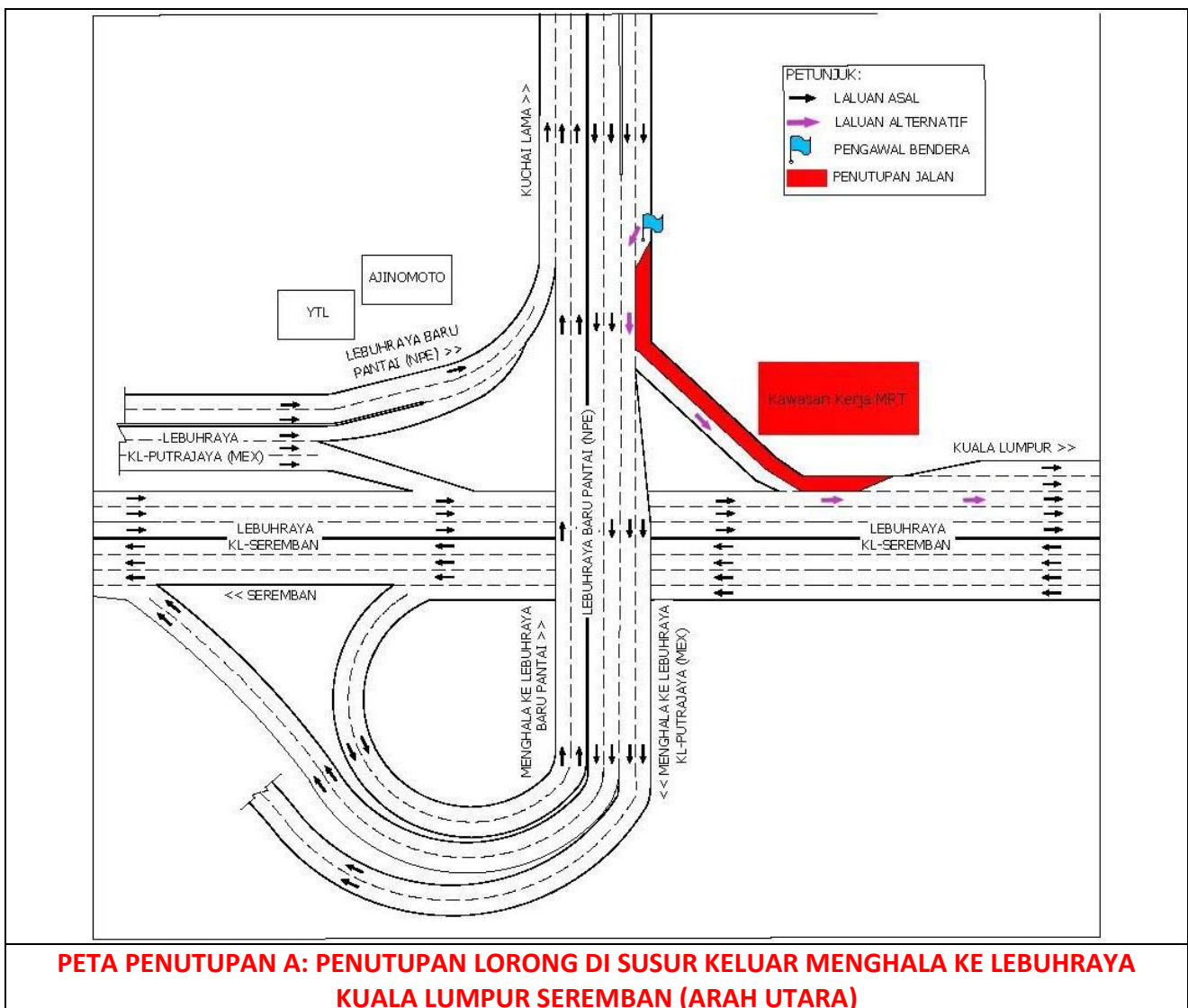

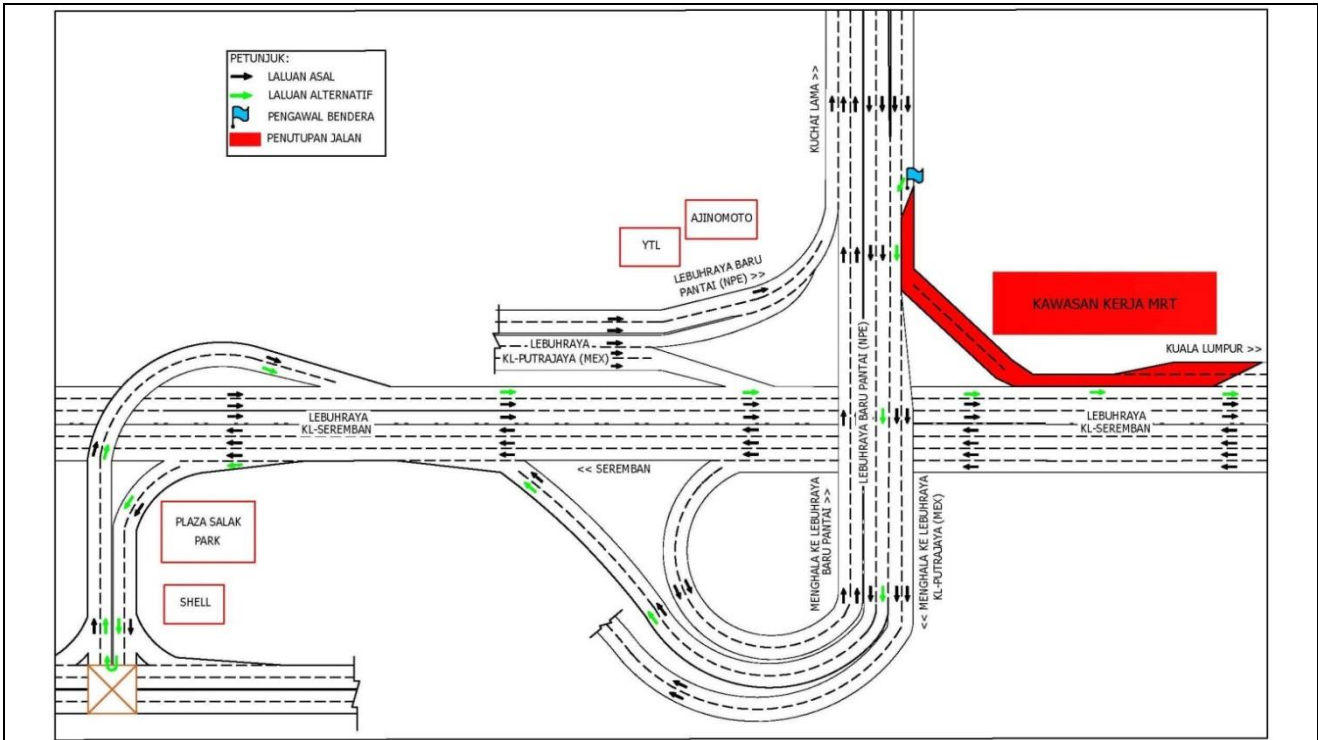

PETA PENUTUPAN B: PENUTUPAN LORONG DI SUSUR KELUAR MENGHALA KE LEBUHRAYA KUALA LUMPUR SEREMBAN (ARAH UTARA)

4. LANJUTAN PENUTUPAN JALAN DI JALAN PUTRA PERMAI, LEBUHRAYA LDP DAN PERSIARAN ALPINIA

Tarikh	12 Jun 2019 - 12 Julai 2019
Masa	11.00 malam-5.00 pagi
Jangka masa	1 bulan
Tujuan	Untuk kerja-kerja Pemasangan Kekotak Segmen(SBG) dan sebarang kerja-kerja berkaitan.

Untuk makluman, penutupan jalan secara berperingkat di Jalan Putra Permai, Lebuhraya LDP dan Persiaran Alpinia akan dilanjutkan dari **12 Jun 2019 sehingga 12 Julai 2019** bagi kerja-kerja Pelancaran Kekotak Segmen (SBG). Tempoh masa untuk kerja-kerja adalah **11.00 malam hingga 5.00pagi**.Pelan pengurusan trafik adalah seperti berikut:

PERINGKAT 1

Semasa penutupan lorong sepanjang 200 meter dari Jalan Putra Permai susur kiri ke Putrajaya, satu lorong akan disediakan untuk pengguna jalan raya. Manakala semasa penutupan lorong kiri di Lebuhraya LDP (arah Putrajaya), lorong tengah dan kanan (arah Putrajaya) akan disediakan untuk pengguna jalan raya. Sila rujuk peta 1.

PERINGKAT 2

Semasa penutupan jalan sepanjang 200 meter dari Jalan Putra Permai susur kiri ke Putrajaya, satu lorong akan disediakan untuk pengguna jalan raya. Manakala semasa penutupan lorong kiri dan tengah di Lebuhraya LDP (arah Putrajaya) lorong kanan akan disediakan untuk pengguna jalan raya. Sila rujuk peta 2.

PERINGKAT 3

Semasa penutupan jalan sepanjang 200 meter dari Jalan Putra Permai susur kiri ke Putrajaya, satu lorong akan disediakan untuk pengguna jalan raya. Manakala semasa penutupan lorong tengah dan kanan di Lebuhraya LDP (arah Putrajaya) dan lorong kanan (arah Puchong), lorong kiri akan disediakan untuk pengguna jalan raya menghala ke arah Putrajaya, lorong tengah dan kiri masih dibuka untuk pengguna jalan raya yang menghala ke arah Puchong. Sila rujuk peta 3.

Pengguna jalan raya dinasihatkan untuk mematuhi arahan papan tanda trafik dan pengawal bendera yang bertugas. Untuk maklumat lanjut sila rujuk peta di bawah.

4. CONTINUATION OF ROAD CLOSURE AT JALAN PUTRA PERMAI, LEBUHRAYA LDP DAN PERSIARAN ALPINIA

Date	12 June 2019 - July 2019
Time	11.00 pm - 5.00 am
Duration	1 month
Reason	To facilitate the installation for Segmental Box Girder (SBG) and any other related works.

There will be a continuation of lane closures by stages at Jalan Putra Permai, Lebuhraya LDP dan Persiaran Alpina from **12 June 2019 until 12 July 2019**. Duration of work is from **11.00 pm until 5.00 am**. The traffic management plan as per below:

STAGE 1

During the 200 meter lane closure at the slip road from Jalan Putra Permai heading towards Putrajaya, one lane will be made available for motorist. While during the closure at the left lane at LDP Highway (Putrajaya bound), the middle lane and right lane (Putrajaya bound) will be made available for motorist. Refer map 1 appended.

STAGE 2

During the 200 meter lane closure at the slip road from Jalan Putra Permai heading towards Putrajaya, one lane will be made available for motorist. While during the closure at the left lane and middle lane at LDP Highway (Putrajaya bound), the right lane will be made available for motorist. Refer map 2 appended

STAGE 3

During the 200 meter lane closure at the slip road from Jalan Putra Permai heading towards Putrajaya, one lane will be made available for motorist. While during the closure at the middle lane and right lane at LDP Highway (Putrajaya bound) and the right lane (Puchong bound), the left lane will be made will be made available for motorist heading towards Putrajaya and the middle lane and left lane will be made available for motorist heading towards Puchong. Refer map 3 appended.

Motorists are advised to follow the traffic signage and flagmen during road closure.

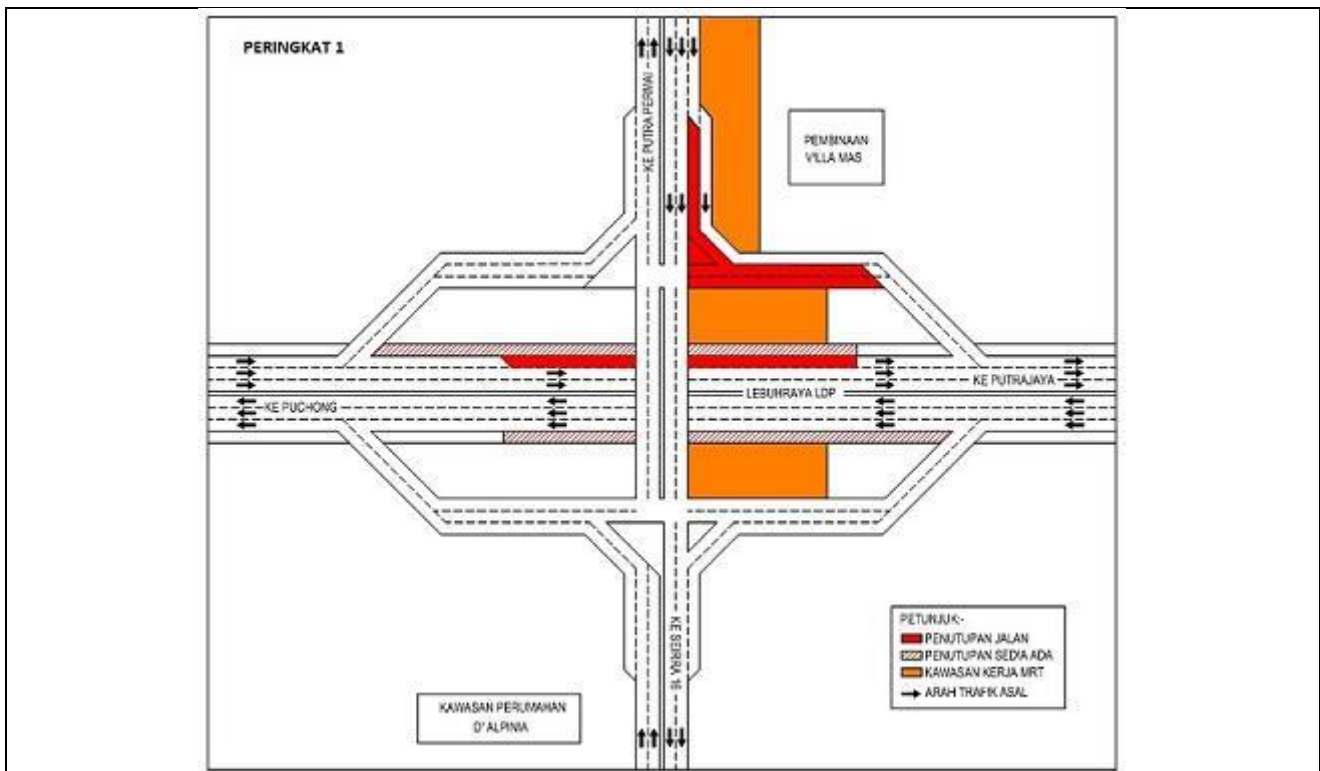

PETA PERINGKAT 1 : LANJUTAN PENUTUPAN JALAN PUTRA PERMAI, PERSIARAN D'ALPINIA DAN LEBUHRAYA LDP

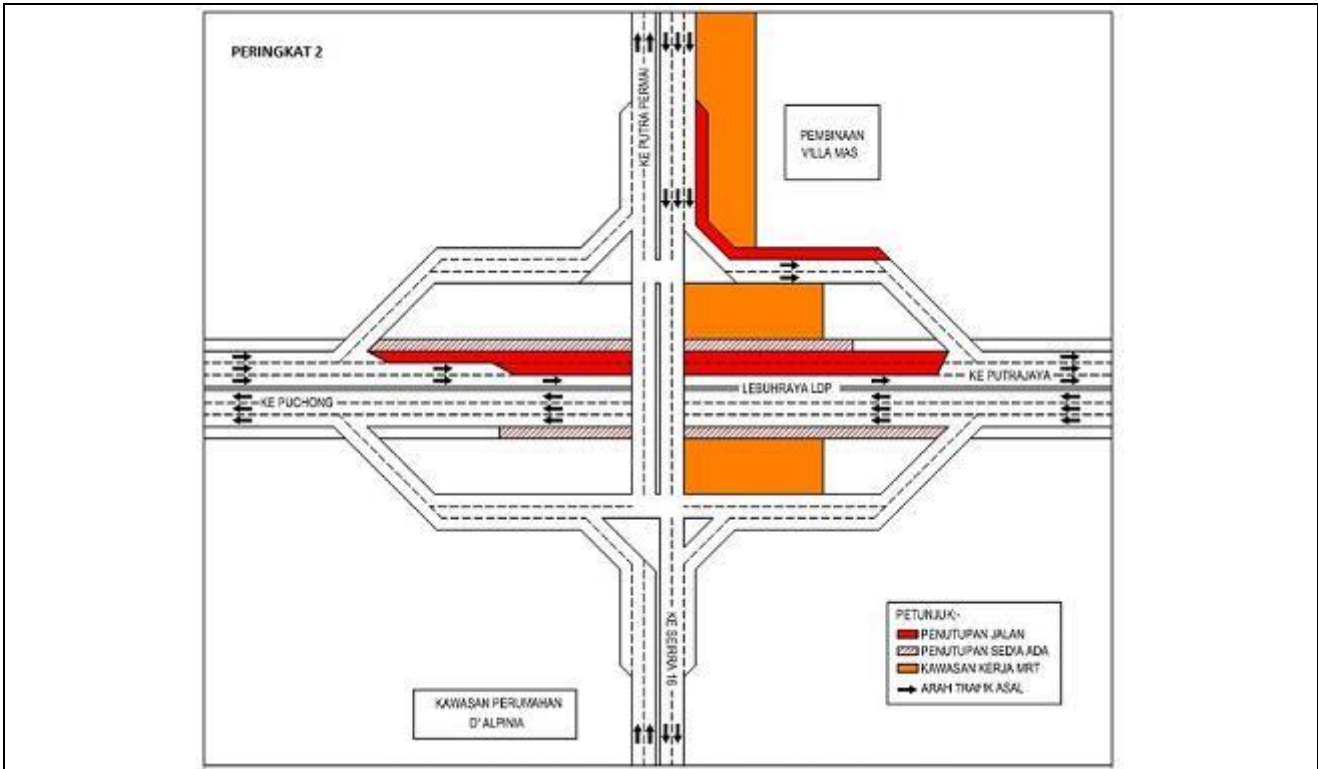

PETA PERINGKAT 2 : LANJUTAN PENUTUPAN JALAN PUTRA PERMAI, PERSIARAN D'ALPINIA DAN LEBUHRAYA LDP

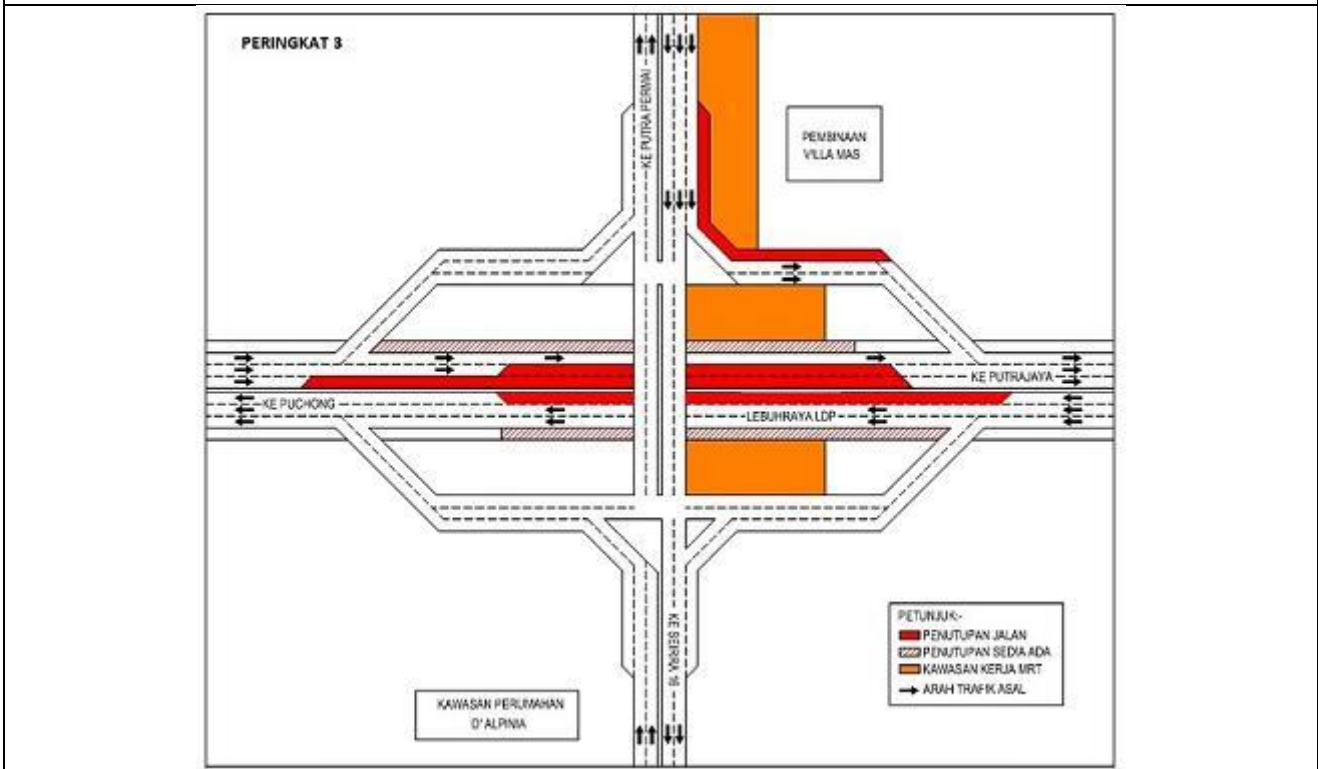

PETA PERINGKAT 3 : LANJUTAN PENUTUPAN JALAN PUTRA PERMAI, PERSIARAN D'ALPINIA DAN LEBUHRAYA LDP

For media enquiries, please contact:

Mohd Sofie Hassan (Item 1)	Tel: +6019 228 3004	sofie@sunway.com.my
Anizam bin Ali (Item 2-3)	Tel: +6019 293 4056	anizam.ali@wct.my
Rushaizal bin Rasli (Item 4)	Tel: +6017 682 8314	rushaizal@v208.com.my
Mohar bin Zainal Abidin	Tel: +603 7493 3961	mohar@mgjv-kvmrt.com.my

MMC GAMUDA KVMRT (PDP SSP) SDN BHD (1117100-V)
Block A, Level 17, Menara Mustapha Kamal, PJ Trade Centre
No 8, Jalan PJU 8/8A, Bandar Damansara Perdana, 47820 Petaling Jaya
Selangor Darul Ehsan, Malaysia
T: +603-7494 2222 F: +603-7727 0222 <http://www.mymrt.com.my>