

PENGUMUMAN TRAFIK

MAKLUMAN TERKINI PELAN PENGURUSAN TRAFIK UNTUK PEMBINAAN MRT SSP SEPANJANG LEBUHRAYA KL - SEREMBAN KM310.80 - KM309.40 & SERI KEMBANGAN 6 MEI 2019

1. LANJUTAN PENUTUPAN PENUH LORONG MOTORSIKAL DI LEBUHRAYA KL-SEREMBAN

Tarikh	08 Mei 2019 - 14 Mei 2019
Masa	10:00 malam - 5:00 pagi
Jangka masa	7 hari
Tujuan	Untuk kerja-kerja pelancaran kekotak segmen (SBG) dan sebarang kerja berkaitan

Penutupan penuh lorong motorsikal secara berkala berdekatan Tol Sungai Besi, Lebuhraya KL – Seremban (arah KL) akan dilanjutkan bermula dari **08 Mei 2019 hingga 14 Mei 2019**. Tempoh masa untuk kerja-kerja akan bermula dari **10:00 malam – 5:00 pagi selama 7 hari**.

Semasa penutupan sepanjang 300 meter itu, satu laluan sementara bagi motorsikal akan disediakan kepada pengguna jalan raya (seperti ditunjukkan anak panah **HIJAU** di dalam peta)

Sila rujuk peta.

Pengguna jalan raya dinasihatkan untuk mematuhi papan tanda arah trafik dan pengawal bendera yang bertugas.

1. CONTINUATION OF FULL MOTORCYCLE LANE CLOSURE AT KL-SEREMBAN HIGHWAY

Date	08 May 2019 – 14 May 2019
Time	10:00 PM – 5:00 AM
Duration	7 days
Reason	To facilitate Segmental Box Girder (SBG) launching, and any other related works

The continuation of full motorcycle lane closure intermittently near Sungai Besi Tol Station at North-South Highway will continue from **08 May 2019 until 14 May 2019**. Construction work will start **10:00 PM – 5:00 AM for 7 days**.

During the 300 meters closure, one temporary lane will be provided for motorists (as indicate in **GREEN** arrows in the map).

See map appended.

Motorists are advised to follow the traffic signage and flagman during the closure.

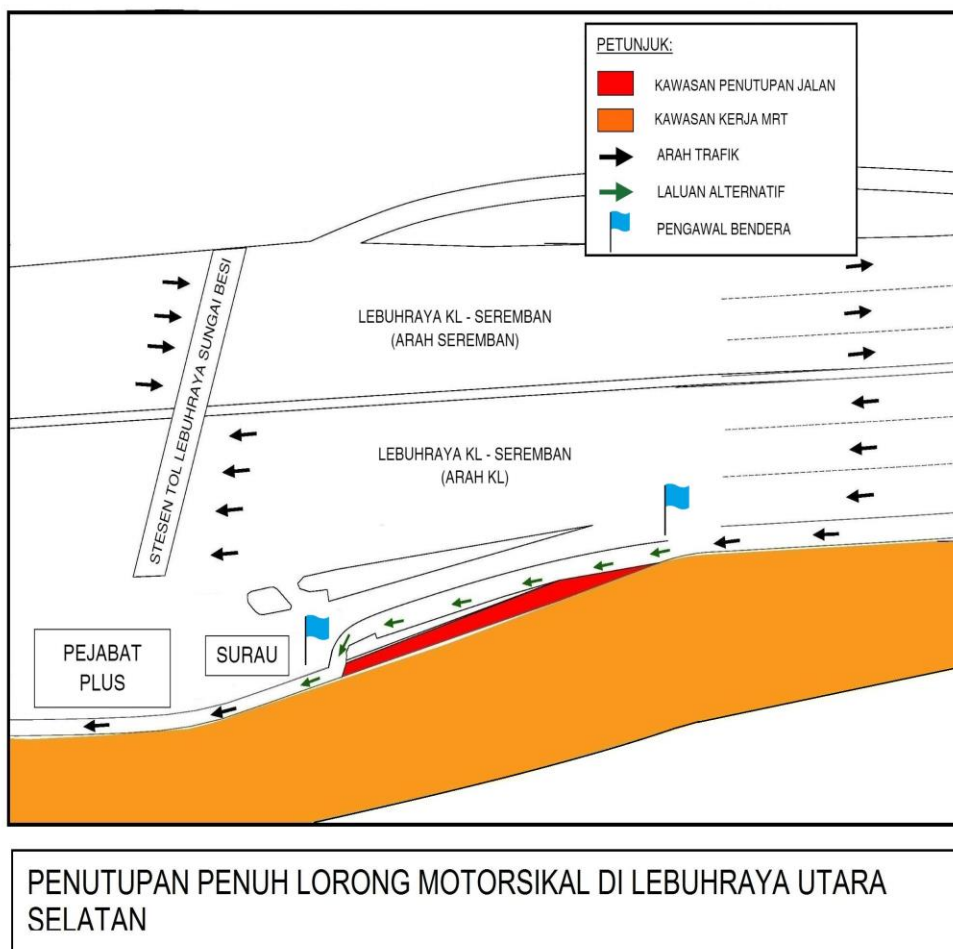

2. LANJUTAN PENUTUPAN SEMENTARA JALAN SERVIS R&R , SERI KEMBANGAN

Tarikh	8 Mei 2019 - 4 November 2019
Masa	24 jam
Jangka masa	6 Bulan
Tujuan	Untuk kerja-kerja pembinaan jalan baru, aktiviti premix, aktiviti konkrit dan sebarang kerja berkaitan

Harap maklum penutupan jalan sementara menuju ke R&R Seri Kembangan akan dilanjutkan dari **8 Mei 2019 hingga 4 November 2019, 24 jam selama 6 bulan.**

Satu laluan baru telah disediakan bagi pengguna jalan raya dari Jalan Putra Permai (arah Serdang) menuju ke R&R Seri Kembangan (Sila rujuk peta A).

Pengguna jalan raya juga akan dilencongkan kepada jalan baru untuk susur keluar dari R&R Seri Kembangan menuju ke Jalan Putra Permai (arah Serdang).

Pengguna jalan raya dinasihatkan untuk mematuhi arahan papan tanda trafik dan pengawal bendera yang bertugas.

2. CONTINUATION TEMPORARY CLOSURE R&R SERVICE ROAD, SERI KEMBANGAN

Date	8 May 2019 – 4 November 2019
Time	24 hours
Duration	6 months
Reason	New R&R Road construction works, premix works, concreting works and any other related works

There will be continuation of the temporary closure of the R & R Seri Kembangan Service road from **8 May 2019 to 4 November 2019, 24 hours for 6 months**.

A new route has been set up for road users from Jalan Putra Permai (towards Serdang) to R & R Seri Kembangan (please refer to map A).

Road users will also be redirected to the new road to those exiting from R & R Seri Kembangan to Jalan Putra Permai (towards Serdang).

Motorists are advised to follow the traffic signage and flagmen during road closure.

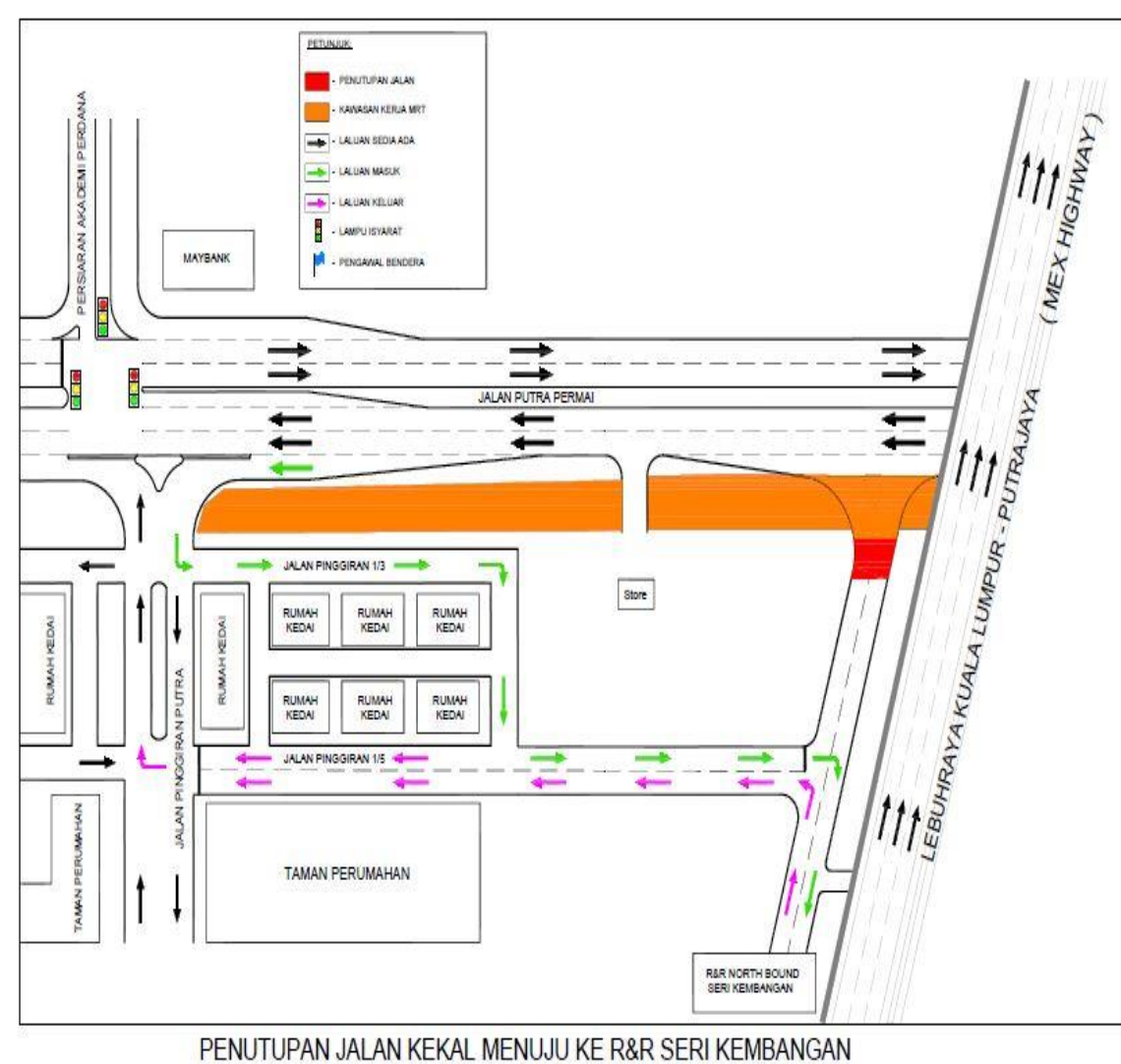

For media enquiries, please contact:

Nor Zamshuri bin Ramli (Item 1)	Tel: +6012 607 6268	zamshuritrc@gmail.com
Nishaline Pubalan (Item 2)	Tel: +011-5185 8248	nishaline.pubalan@mudajaya.com
Mohar bin Zainal Abidin	Tel: +603 7493 3961	mohar@mgjv-kvmrt.com.my

MMC GAMUDA KVMRT (PDP SSP) SDN BHD (1117100-V)
Block A, Level 17, Menara Mustapha Kamal, PJ Trade Centre
No 8, Jalan PJU 8/8A, Bandar Damansara Perdana, 47820 Petaling Jaya
Selangor Darul Ehsan, Malaysia
T: +603-7494 2222 F: +603-7727 0222 <http://www.mymrt.com.my>