

**PENGUMUMAN TRAFIK  
MAKLUMAN TERKINI PELAN PENGURUSAN TRAFIK UNTUK PEMBINAAN MRT SSP SEPANJANG  
JALAN PUTRA PERMAI, PUTRAJAYA & TERMINAL BERSEPADU SELATAN  
10 MEI 2019**

**1. PENUTUPAN JALAN SEPENUHNYA DI PERSIMPANGAN PUTRAJAYA SENTRAL**

<b>Tarikh</b>	13 Mei 2019 - 07 Jun 2019
<b>Masa</b>	24 Jam
<b>Jangka masa</b>	25 Hari
<b>Tujuan</b>	Kerja-Kerja pelancaran kekotak segmen bagi pembinaan MRT dan kerja-kerja yang berkaitan.

Untuk makluman, penutupan jalan sepenuhnya di Persimpangan Putrajaya Sentral akan dilaksanakan dari **13 Mei 2019 hingga 07 Jun 2019**. Tempoh masa untuk kerja-kerja adalah **24 jam selama 25 hari**. Pelan pengurusan lalulintas adalah seperti berikut:

Semasa penutupan jalan di susur keluar ke Taman DeCare, Presint 7 di Persimpangan Putrajaya Sentral, pengguna jalanraya dari Puchong/Kajang yang ingin menuju ke Stesen Putrajaya Sentral boleh menggunakan susur keluar ke Stesen Putrajaya Sentral di hadapan (seperti anak panah HIJAU dalam peta).

Sila rujuk peta.

Penutupan-penutupan jalan ini akan dilaksanakan sepenuhnya dan laluan alternatif boleh digunakan oleh pengguna jalanraya pada satu-satu masa.

Pengguna jalan raya dinasihatkan untuk mematuhi arahan papan tanda trafik dan pengawal bendera yang bertugas.

**1. FULL ROAD CLOSURE AT PERSIMPANGAN PUTRAJAYA SENTRAL**

<b>Date</b>	13 May 2019 - 07 June 2019
<b>Time</b>	24 Hours
<b>Duration</b>	25 Days
<b>Reason</b>	To facilitate Segmental Box Girder (SBG) launching and any other work related to MRT project

There will be full road closure at Persimpangan Putrajaya Sentral from **13 May 2019 to 07 June 2019**. Construction works will be **24 hours for 25 days**. The traffic management plan is as following:

During the road closure at the slip road heading towards Taman DeCare, Presint 7 at Persimpangan Putrajaya Sentral, motorists from Puchong/Kajang heading to Putrajaya Sentral

Station may use the subsequent exit to Putrajaya Sentral Station (as indicated in GREEN arrows in map).

Please refer map.

The road closure will fully be implemented and at any one time alternative route is made available for motorists.

Motorists are advised to follow the traffic signage provided and flagmen during the road closure.

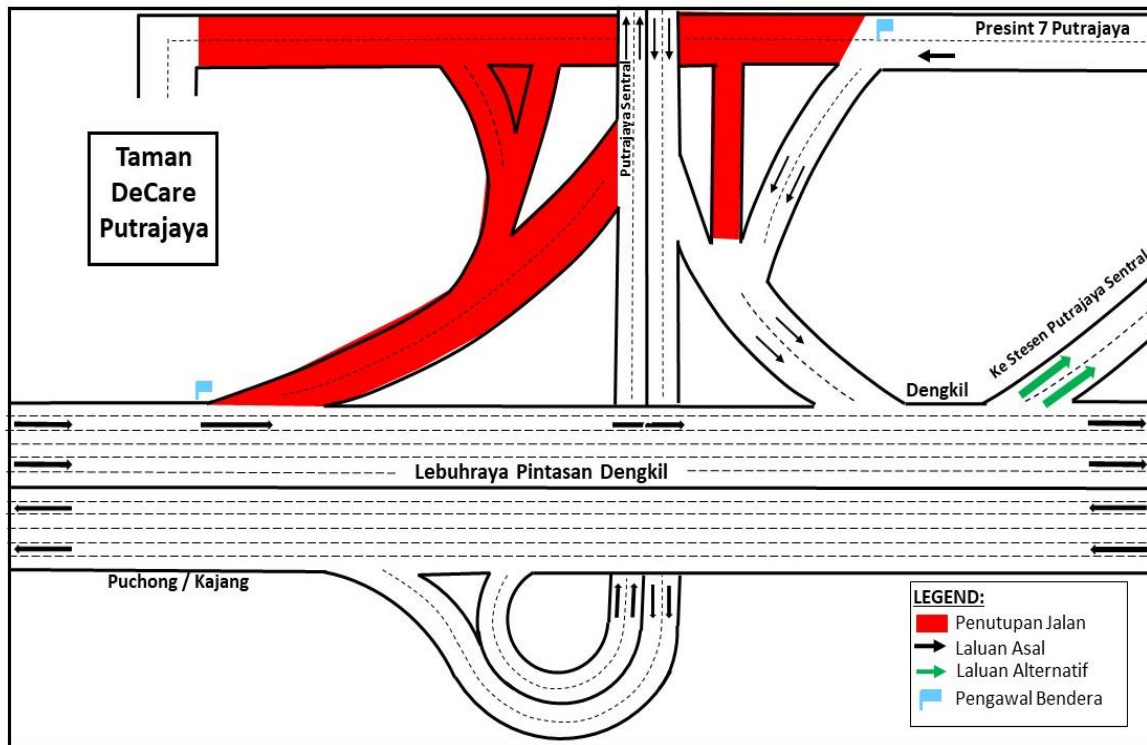

**PETA : PENUTUPAN JALAN SEPENUHNYA DI PERSIMPANGAN PUTRAJAYA SENTRAL**

## **2. LANJUTAN PENUTUPAN JALAN DI JALAN PUTRA PERMAI, LEBUHRAYA LDP DAN PERSIARAN ALPINIA**

<b>Tarikh</b>	13 Mei 2019 - 29 Mei 2019
<b>Masa</b>	11.00 Malam - 5.00 Pagi
<b>Jangka masa</b>	18 Hari
<b>Tujuan</b>	Untuk kerja-kerja Pemasangan Kekotak Segmen(SBG) dan sebarang kerja-kerja berkaitan

Untuk makluman, penutupan jalan secara berperingkat di Jalan Putra Permai, Lebuhraya LDP dan Persiaran Alpina akan dilanjutkan dari **13 Mei 2019 sehingga 29 Mei 2019** bagi kerja-kerja Pelancaran Kekotak Segmen(SBG). Tempoh masa untuk kerja-kerja adalah 11.00 malam hingga **5.00 pagi, selama 18 hari.**

Pelan pengurusan trafik adalah seperti berikut:

### **Peringkat 1**

Semasa penutupan lorong sepanjang 200 meter dari Jalan Putra Permai susur kiri ke Putrajaya, satu lorong akan disediakan untuk pengguna jalan raya. Manakala semasa penutupan lorong kiri di Lebuhraya LDP (arah Putrajaya), lorong tengah dan kanan (arah Putrajaya) akan disediakan untuk pengguna jalan raya.

Sila rujuk peta 1

### **Peringkat 2**

Semasa penutupan jalan sepanjang 200 meter dari Jalan Putra Permai susur kiri ke Putrajaya, satu lorong akan disediakan untuk pengguna jalan raya. Manakala semasa penutupan lorong kiri dan tengah di Lebuhraya LDP (arah Putrajaya) lorong kanan akan disediakan untuk pengguna jalan raya.

Sila rujuk peta 2

### **Peringkat 3**

Semasa penutupan jalan sepanjang 200 meter dari Jalan Putra Permai susur kiri ke Putrajaya, satu lorong akan disediakan untuk pengguna jalan raya. Manakala semasa penutupan lorong tengah dan kanan di Lebuhraya LDP (arah Putrajaya) dan lorong kanan (arah Puchong), lorong kiri akan disediakan untuk pengguna jalan raya menghala ke arah Putrajaya, lorong tengah dan kiri masih dibuka untuk pengguna jalan raya yang menghala ke arah Puchong.

Sila rujuk peta 3

Pengguna Jalan Raya dinasihatkan untuk mematuhi arahan papan tanda trafik dan pengawal bendera yang bertugas

## **2. CONTINUATION OF ROAD CLOSURE AT JALAN PUTRA PERMAI, LEBUHRAYA LDP DAN PERSIARAN ALPINIA**

<b>Date</b>	13 May 2019 - 29 May 2019
<b>Time</b>	11.00 PM - 5.00 AM
<b>Duration</b>	18 Days
<b>Reason</b>	To facilitate the installation for Segmental Box Girder (SBG) and any other related works.

There will be a continuation of lane closures at Jalan Putra Permai, Lebuhraya LDP dan Persiaran Alpina from **13 May 2019 until 29 May 2019** for Segmental Box Girder launching works, by stages. Duration of work is from 11.00 pm until 5.00 am hours for 18 days.

The traffic management plan as per below:

### Stage 1

During the 200 meter lane closure at the slip road from Jalan Putra Permai heading towards Putrajaya, one lane will be made available for motorist. While during the closure at the left lane at LDP Highway (Putrajaya bound), the middle lane and right lane (Putrajaya bound) will be made available for motorist.

Please refer map 1

### Stage 2

During the 200 meter lane closure at the slip road from Jalan Putra Permai heading towards Putrajaya, one lane will be made available for motorist. While during the closure at the left lane and middle lane at LDP Highway (Putrajaya bound), the right lane will be made available for motorist.

Please refer map 2

### Stage 3

During the 200 meter lane closure at the slip road from Jalan Putra Permai heading towards Putrajaya, one lane will be made available for motorist. While during the closure at the middle lane and right lane at LDP Highway (Putrajaya bound) and the right lane (Puchong bound), the left lane will be made will be made available for motorist heading towards Putrajaya and the middle lane and left lane will be made available for motorist heading towards Puchong.

Please refer map 3

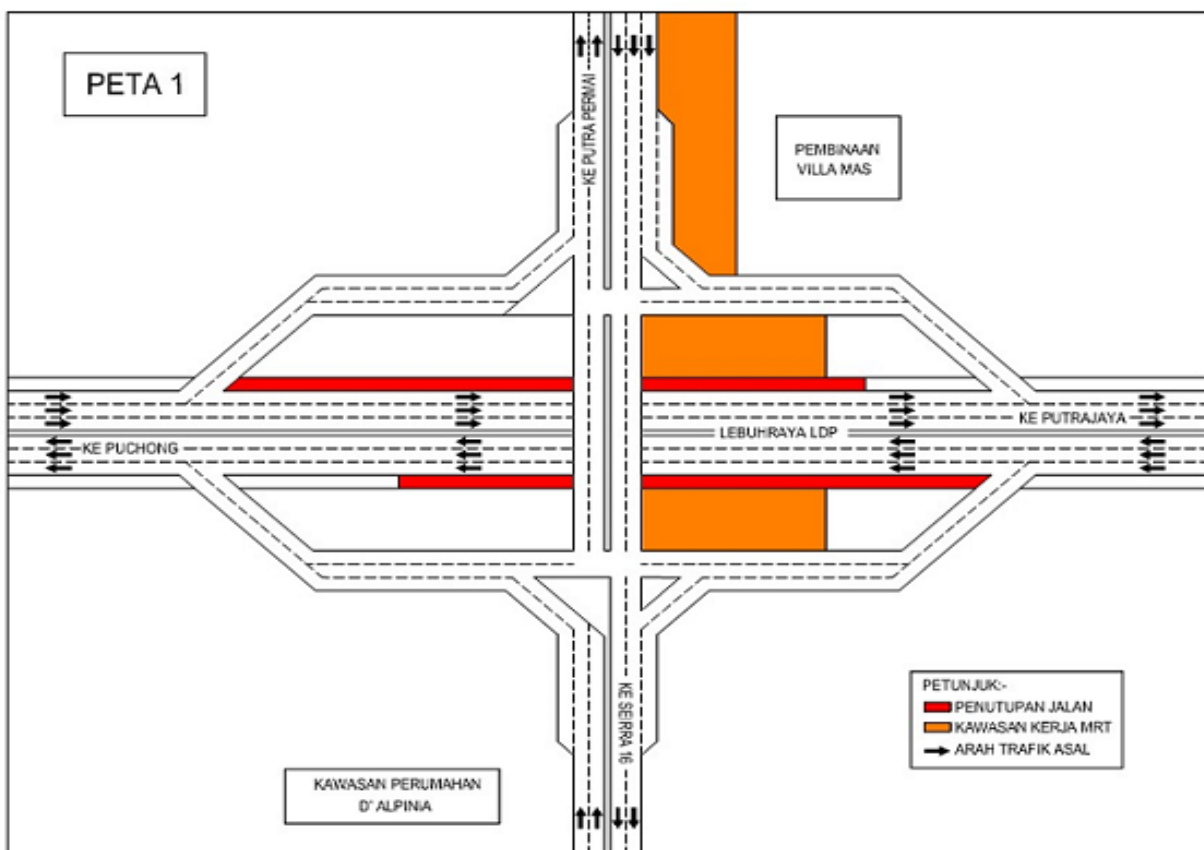

**PETA 1 : LANJUTAN PENUTUPAN JALAN DI JALAN PUTRA PERMAI, LEBUHRAYA LDP DAN PERSIARAN ALPINIA**

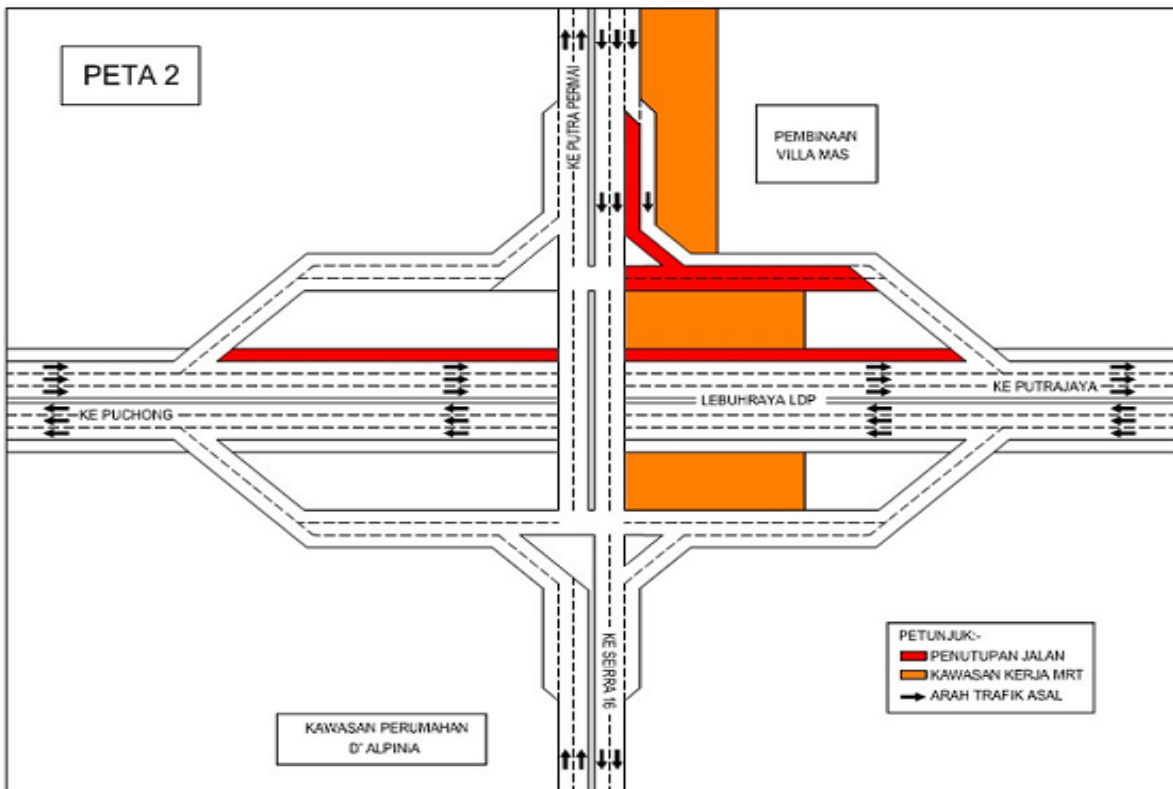

**PETA 2: LANJUTAN PENUTUPAN JALAN DI JALAN PUTRA PERMAI, LEBUHRAYA LDP DAN PERSIARAN ALPINIA**

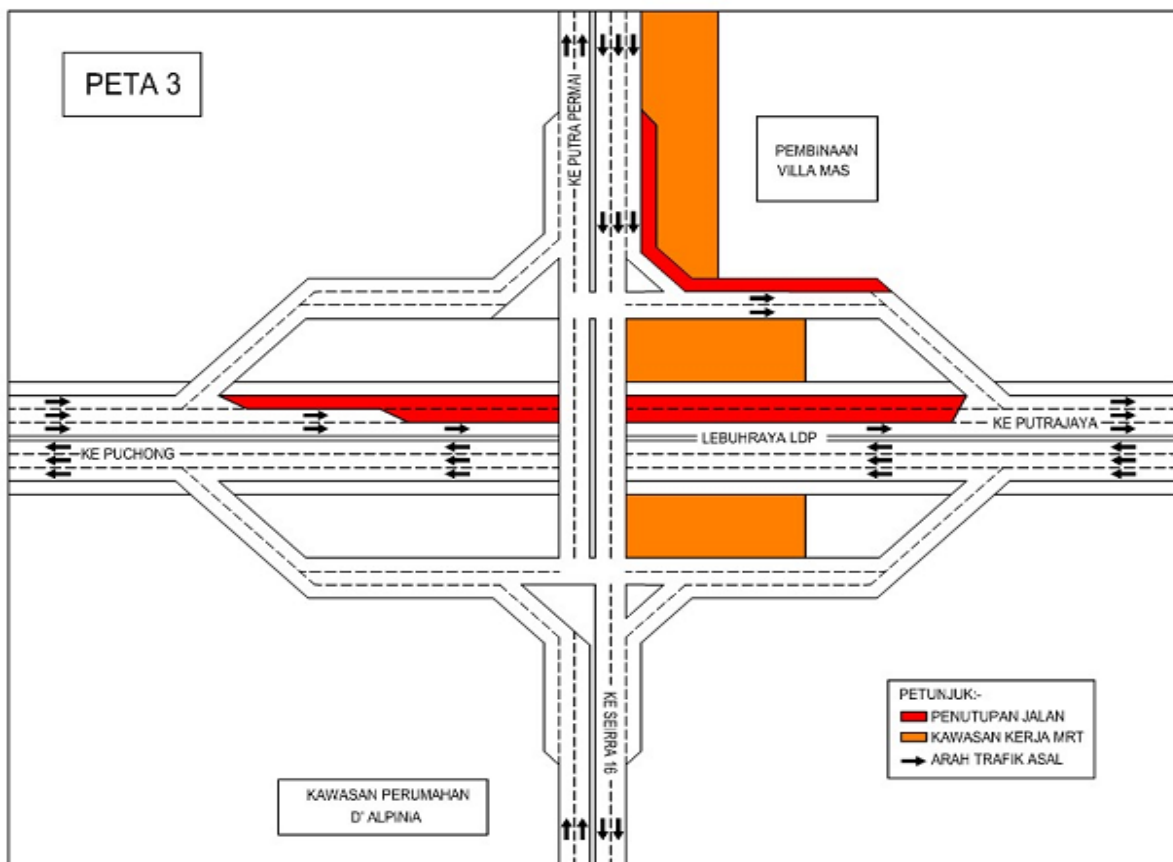

**PETA 3: LANJUTAN PENUTUPAN JALAN DI JALAN PUTRA PERMAI, LEBUHRAYA LDP DAN PERSIARAN ALPINIA**

### 3. LANJUTAN PENUTUPAN JALAN SECARA BERKALA DI JALAN PUTRA PERMAI (ARAH PUCHONG)

<b>Tarikh</b>	13 Mei 2019 – 27 Ogos 2019
<b>Masa</b>	11.00 Malam - 5.00 Pagi
<b>Jangka masa</b>	3 Bulan
<b>Tujuan</b>	Untuk kerja - kerja Pemasangan Kekotak Segmen (SBG), Penghadang Bunyi dan sebarang kerja-kerja berkaitan.

Untuk makluman, penutupan jalan secara berkala di Jalan Putra Permai (arah Puchong) akan dilanjutkan dari **13 Mei 2019 hingga 27 Ogos 2019**. Tempoh masa untuk kerja-kerja akan bermula dari **11.00 malam hingga 5.00 pagi**.

Semasa penutupan sepanjang 100 meter di lorong paling kiri hingga simpang menghala ke Jalan PP33 (arah puchong), pengguna jalan raya dinasihatkan untuk menggunakan jalan lencongan yang disediakan.

Sila rujuk peta.

Pengguna jalan raya dinasihatkan untuk mematuhi arahan papan tanda trafik dan pengawal bendera yang bertugas.

### 3. CONTINUATION OF INTERMITTENT ROAD CLOSURE AT JALAN PUTRA PERMAI (PUCHONG BOUND)

<b>Date</b>	13 May 2019 - 27 August 2019
<b>Time</b>	11.00 PM - 5.00 AM
<b>Duration</b>	3 Months
<b>Reason</b>	To facilitate the installation for Segmental Box Girder (SBG), Noise Barrier and any other related works.

The road closure at Jalan Putra Permai (Puchong bound) will continue on **13 May 2019 until 27 August 2019**. Duration of works will be from **11.00 pm until 5.00 am..**

During the 100 meter closure at the left most lane until the slip road towards Jalan PP33 (Puchong bound), motorist are advise to follow the diverted route provided

Please refer map.

Motorists are advised to follow the traffic signage provided and flagman during the road closure.



**4. PENUTUPAN LORONG KANAN DI JEJAMBAT TERMINAL BERSEPADU SELATAN (ARAH KUCHAI LAMA & ARAH TERMINAL BERSEPADU SELATAN)**

<b>Tarikh</b>	13 Mei 2019 - 31 Mei 2019
<b>Masa</b>	10.00mlm - 5.00pagi
<b>Jangka masa</b>	19 hari
<b>Tujuan</b>	Bagi melaksanakan aktiviti pengalihan tiang lampu jalan dan sebarang kerja-kerja lain yang berkaitan.

Untuk makluman, penutupan lorong kanan secara berkala di jejambatan Terminal Bersepadu Selatan (TBS) arah Kuchai Lama dan arah TBS akan dilakukan dari **13 Mei 2019 sehingga 31 Mei 2019**. Tempoh masa untuk kerja-kerja akan bermula dari **10:00malam sehingga 5:00pagi selama 19 hari**.

Semasa penutupan, **pemandu yang ingin menuju ke arah Kuchai Lama dari TBS** masih boleh menggunakan laluan sedia ada di lorong kiri (seperti yang ditunjukkan anak panah **MAGENTA** dalam peta). Begitu juga dengan **pemandu yang ingin ke arah TBS dari arah Sungai Besi** masih boleh menggunakan laluan sedia ada di lorong kiri (seperti yang ditunjukkan anak panah **HIJAU**). Penutupan adalah sepanjang 1000 meter dari kedua-dua arah.

Pengguna jalan raya dinasihatkan untuk mematuhi arahan papan tanda lalu lintas dan pengawal trafik yang bertugas.

#### 4. RIGHT LANE CLOSURES AT TERMINAL BERSEPADU SELATAN FLYOVER (KUCHAI LAMA-BOUND & TERMINAL BERSEPADU SELATAN-BOUND)

<b>Date</b>	13 May 2019 – 31 May 2019
<b>Time</b>	10:00pm-5:00am
<b>Duration</b>	19 days
<b>Reason</b>	To facilitate the relocation works of street lights and other related works.

There will be a right lane closure intermittently along Terminal Bersepadu Selatan (TBS) flyover (Kuchai Lama-bound & TBS-bound) starting from 13 May 2019 until 31 May 2019. Construction works will take place from 10:00pm - 5:00am for 19 days.

During the closure, **motorists who want to go to Kuchai Lama from TBS** still can use the existing left lane (refer to the **MAGENTA** arrow in the map). Likewise for **motorists who want to go to Terminal Bersepadu Selatan (TBS) from Sungai Besi** will available to use the existing left lane (refer to the **GREEN** in the map). The closure is for a stretch of 1000 meters for both bounds.

Motorists are advised to follow the traffic signage and flagmen during closure.

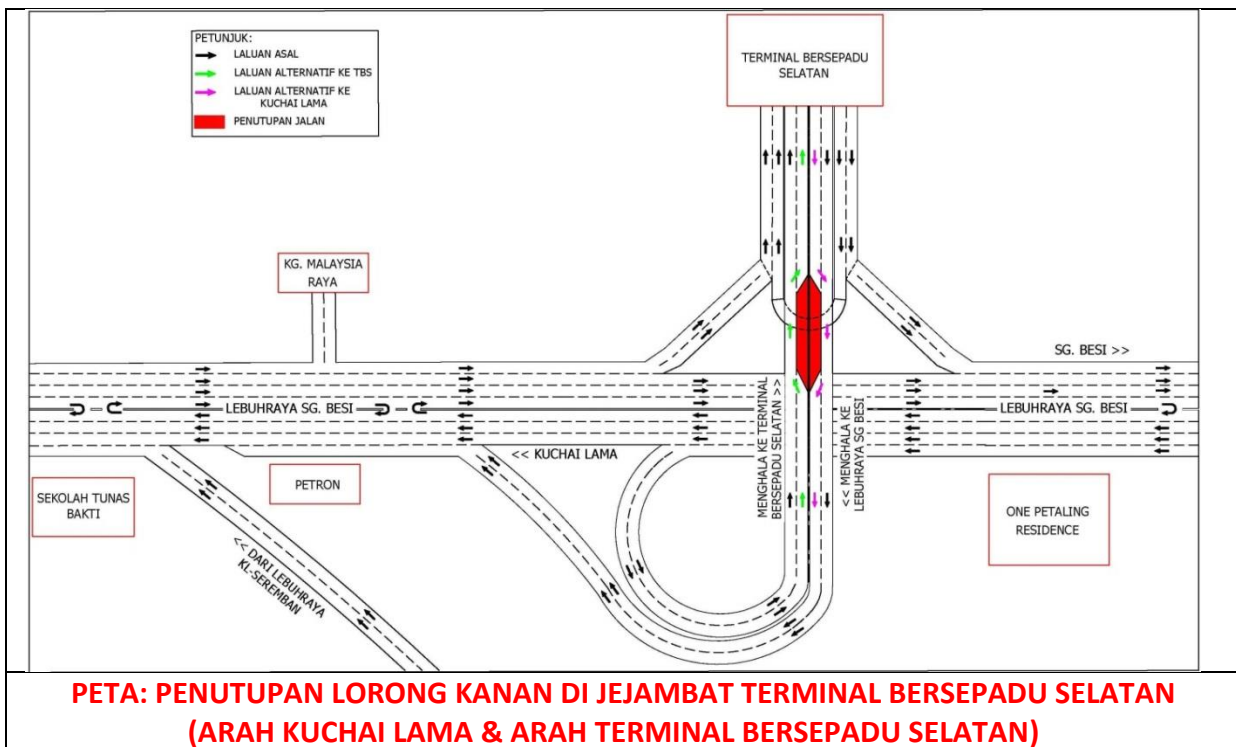

**For media enquiries, please contact:**

Mastura bin Abd Rahim (Item 1)	Tel: +6019 - 355 8322	<a href="mailto:mastura.rahim@mrcb.com.my">mastura.rahim@mrcb.com.my</a>
Rushaizal bin Rasli (Item 2-3)	Tel: +60 12-546 2718	<a href="mailto:rushaizal@v208.com.my">rushaizal@v208.com.my</a>
Anizam bin Ali (Item 4)	Tel: +6019 293 4056	anizam.ali@wct.my
Mohar bin Zainal Abidin	Tel: +603 7493 3961	<a href="mailto:mohar@mgiv-kvmrt.com.my">mohar@mgiv-kvmrt.com.my</a>

**MMC GAMUDA KVMRT (PDP SSP) SDN BHD (1117100-V)**

Block A, Level 17, Menara Mustapha Kamal, PJ Trade Centre  
No 8, Jalan PJU 8/8A, Bandar Damansara Perdana, 47820 Petaling Jaya  
Selangor Darul Ehsan, Malaysia  
T: +603-7494 2222 F: +603-7727 0222 <http://www.mymrt.com.my>