

**PENGUMUMAN TRAFIK  
03 APRIL 2019**

**PENUTUPAN PENUH SUSUR MASUK DAN KELUAR TERMINAL BERSEPADU SELATAN (TBS)  
MENGHALA KE LEBUHRAYA SUNGAI BESI (BESRAYA)**

<b>Tarikh</b>	08 April 2019 - 07 Julai 2019
<b>Masa</b>	10.00mlm - 5.00pagi
<b>Jangka Masa</b>	3 bulan
<b>Tujuan</b>	Bagi melaksanakan aktiviti pembinaan 'T-Shape' dan kerja pemasangan 'Segmental Box Girder' (SBG) menggunakan kaedah Rasuk Pelancar serta kerja pengurusan trafik dan kerja-kerja lain yang berkaitan

Untuk makluman, penutupan penuh **secara berkala** di susur masuk/keluar ke TBS menghala ke Lebuhraya Sungai Besi (Besraya) akan bermula dari **08 April 2019 sehingga 07 Julai 2019**. Tempoh masa untuk kerja-kerja adalah dari **10:00 malam sehingga 5:00 pagi selama 3 bulan**. Pelan pengurusan lalu lintas adalah seperti berikut:

**Penutupan A :** Penutupan penuh di susur masuk ke Terminal Bersepadu Selatan. Semasa penutupan, **pemandu yang ingin menuju ke TBS dari BESRAYA** perlu membuat Pusingan-U di KM8.5 (berdekatan dengan Pangsapuri 1 Petaling Residence) menghala ke Kuchai Lama, kemudian belok ke kiri ke susur masuk menuju ke TBS (seperti yang ditunjukkan oleh anak panah **HIJAU** dalam peta).

**Penutupan B:** Penutupan penuh di susur keluar dari TBS menghala ke Sungai Besi. Semasa penutupan, **pemandu dari TBS yang ingin menuju ke Sungai Besi melalui BESRAYA** perlu meneruskan perjalanan ke jejambat menghala ke Kuchai Lama, kemudian membuat Pusingan-U di KM10.5 untuk ke Sungai Besi (seperti yang ditunjukkan oleh anak panah **MAGENTA** dalam peta).

Pemandu dinasihatkan untuk mematuhi arahan papan tanda trafik dan pengawal bendera. Untuk maklumat lanjut, sila rujuk peta dibawah.

**FULL CLOSURE OF SLIP ROAD TO AND FROM TERMINAL BERSEPADU SELATAN (TBS)  
TOWARDS SUNGAI BESI HIGHWAY (BESRAYA)**

<b>Date</b>	08 April 2019 - 07 July 2019
<b>Time</b>	10:00pm-5:00am
<b>Duration</b>	3 months
<b>Reason</b>	To facilitate the launching of T-Shape and erection of Segmetal Box Girder (SBG) using Launching Gantry, traffic management works and other related works

There will be an intermittent full closure of slip road to/from TBS towards Sungai Besi Highway (BESRAYA) starting from **08 April 2019 until 07 July 2019**. Construction works will start **from 10:00pm-5:00am for 3 month**. The traffic management plan as follows:

**Closure A:** Full closure of slip road from Sungai Besi Highway to TBS. During the closure, **motorists wanting to go to TBS from BESRAYA** have to make a U-turn at KM8.5 (nearby 1

Petaling Residence), head towards Kuchai Lama, and then turn left at the slip road to TBS (as shown by **GREEN** arrows in the map).

**Closure B:** Full closure of slip road from TBS to Sungai Besi. During the closure, **motorists wanting to go to Sungai Besi through BESRAYA** can head straight towards Kuchai Lama through the elevated ramp, and then make a U-turn at KM10.5 before continuing the journey to Sungai Besi (as shown by **MAGENTA** arrow in the map).

Motorists are advised to follow the traffic signage and flagmen during road closure.

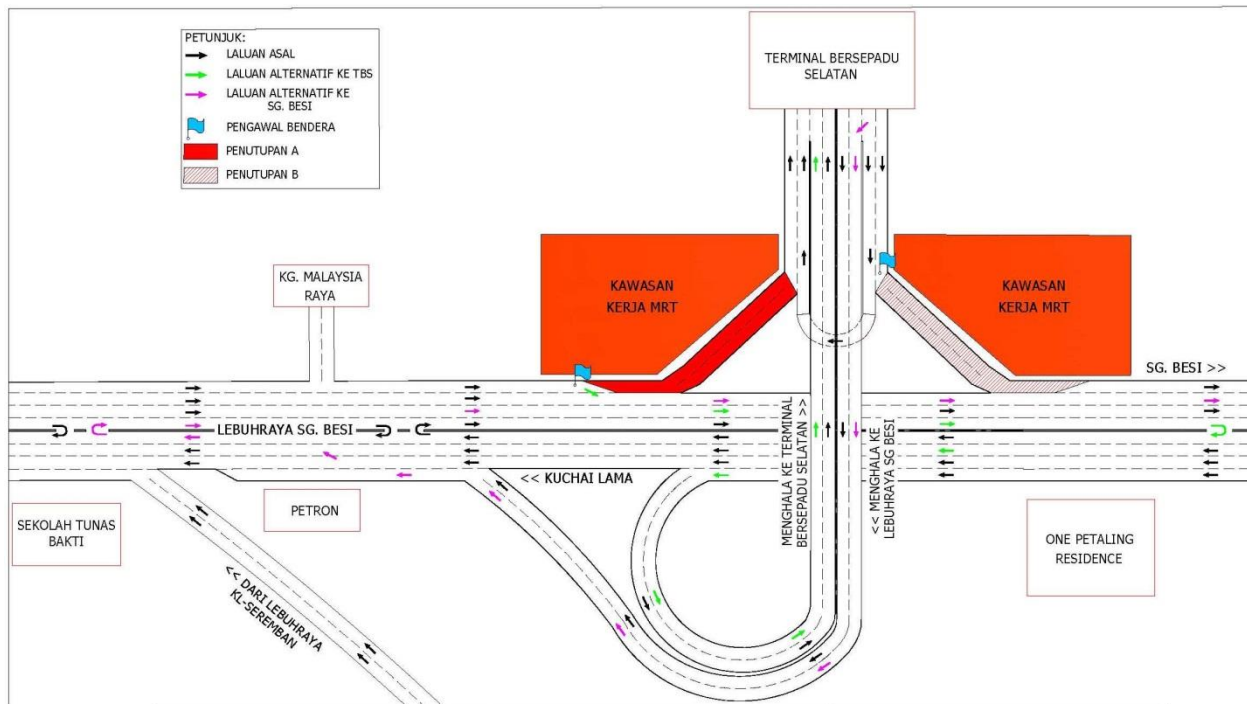

**For media enquiries, please contact:**

Anizam bin Ali

Tel: +6019 293 4056

anizam.ali@wct.my

Mohar Zainal Abidin

Tel: +603 7493 3961

Mohar@mgjv-kvmrt.com.my

**MMC GAMUDA KVMRT (PDP SSP) SDN BHD (1117100-V)**

Block A, Level 17, Menara Mustapha Kamal, PJ Trade Centre

No 8, Jalan PJU 8/8A, Bandar Damansara Perdana, 47820 Petaling Jaya

Selangor Darul Ehsan, Malaysia

T: +603-7494 2222 F: +603-7727 0222 [www.mymrt.com.my](http://www.mymrt.com.my)