

**PENGUMUMAN TRAFIK  
26 APRIL 2019**

**LANJUTAN PENUTUPAN LORONG KECEMASAN SECARA BERKALA DISUSUR KELUAR  
MENGHALA KE LEBUHRAYA KUALA LUMPUR SEREMBAN (ARAH UTARA), KUCHAI LAMA**

<b>Tarikh</b>	29 April 2019 – 22 Mei 2019
<b>Masa</b>	9.30pagi - 4.30ptg dan 10.00mlm - 5.00pagi
<b>Jangka Masa</b>	24 hari
<b>Tujuan</b>	Bagi menyediakan jalan keluar masuk pembinaan, pembersihan kawasan kerja, kerja penanaman cerucuk (bore pile work), pengalihan utiliti dan sebarang kerja-kerja lain yang berkaitan.

Untuk makluman, penutupan lorong kecemasan **secara berkala** di susur keluar menghala Lebuhraya Kuala Lumpur Seremban (arah utara) akan dilanjutkan dari **29 April 2019 sehingga 22 Mei 2019**. Tempoh masa untuk kerja-kerja akan bermula dari **9.30pagi-4.30 petang dan 10.00 malam-5.00 pagi selama 24 hari**.

Semasa penutupan lorong dilaksanakan, pengguna trafik masih boleh menggunakan laluan sedia ada menuju ke Lebuhraya Kuala Lumpur-Seremban. Penutupan lorong adalah sepanjang 1000 meter dan pengawal bendera akan mengawal trafik dengan menggunakan kaedah 'Berhenti dan Jalan' (seperti yang ditunjukkan dalam anak panah **HIJAU** dalam peta).

Pengguna jalan raya dinasihatkan untuk mematuhi arahan papan tanda trafik dan pengawal bendera yang bertugas. Untuk maklumat lanjut sila rujuk peta di bawah.

**CONTINUATION OF EMERGENCY LANE CLOSURE AT THE EXIT OF SLIPROAD TOWARDS KUALA LUMPUR SEREMBAN HIGHWAY (NORTH BOUND), KUCHAI LAMA**

<b>Date</b>	29 April 2019 – 22 May 2019
<b>Time</b>	9.30am-4.30pm and 10.00pm-5.00am
<b>Duration</b>	24 days
<b>Reason</b>	To facilitate construction access road, site clearance, bore pile work, utilities relocation, sheet pile and any other related works for MRT SSP line.

There will be a continuation of emergency lane closure at the slip road exit towards Kuala Lumpur-Seremban Highway (north bound) from **29 April 2019 until 22 May 2019**. **Construction works will start from 9.30am-4.30pm and 10.00pm-5.00am, intermittently, for 24 days.**

During the closure, motorists will still be able to use the existing lanes heading to Kuala Lumpur-Seremban Highway. The closure is for a stretch of 1000 metres and flagmen will be placed at both ends to facilitate the traffic flow using 'STOP' and 'GO' method (as shown by **GREEN** arrows in the appended map).

Motorists are advised to follow the traffic signage and flagmen during road closure.

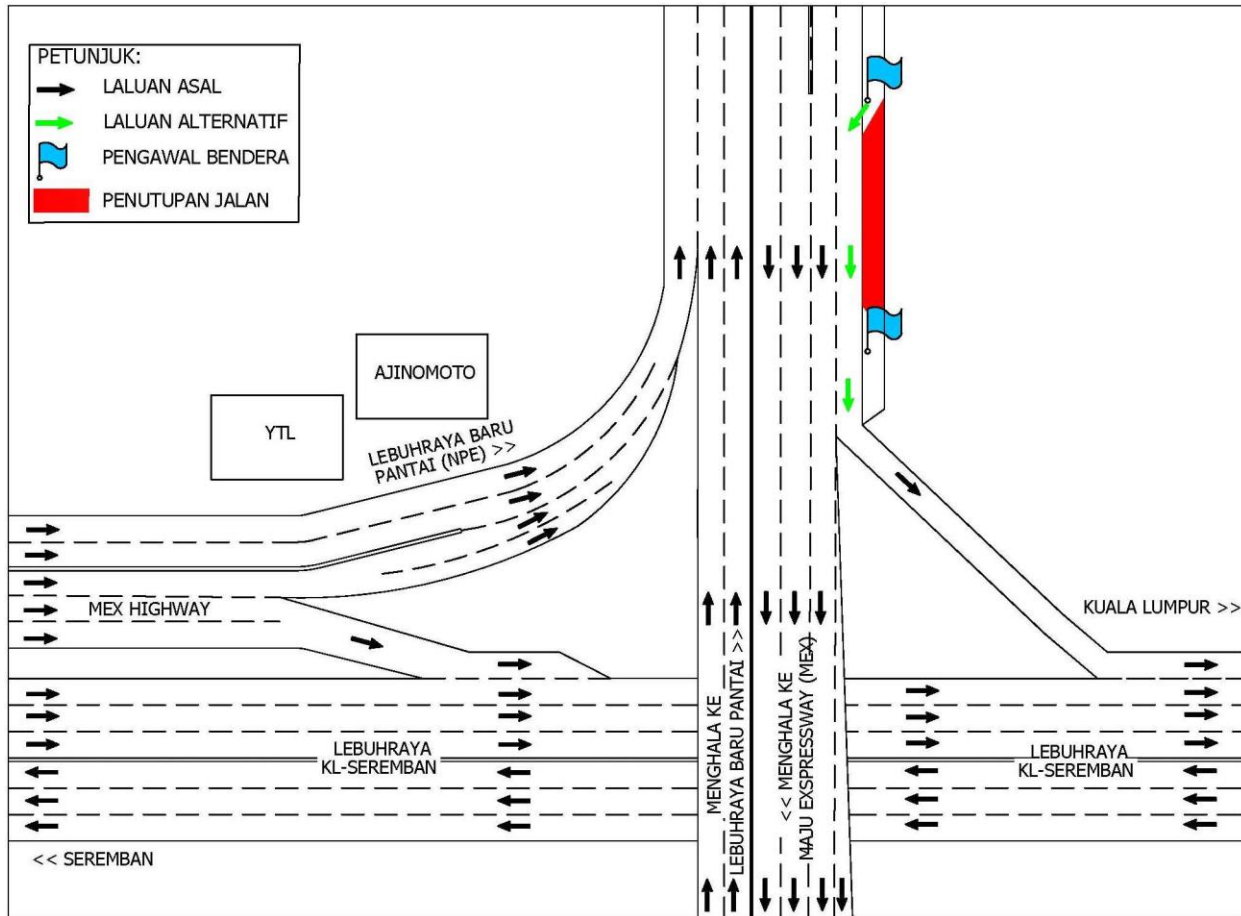

**For media enquiries, please contact:**

Anizam bin Ali

Tel: +6019 293 4056

anizam.ali@wct.my

Mohar Zainal Abidin

Tel: +603 7493 3961

Mohar@mgjv-kvmrt.com.my

**MMC GAMUDA KVMRT (PDP SSP) SDN BHD (1117100-V)**

Block A, Level 17, Menara Mustapha Kamal, PJ Trade Centre  
 No 8, Jalan PJU 8/8A, Bandar Damansara Perdana, 47820 Petaling Jaya  
 Selangor Darul Ehsan, Malaysia

T: +603-7494 2222 F: +603-7727 0222 [www.mymrt.com.my](http://www.mymrt.com.my)