

PENGUMUMAN TRAFIK**MAKLUM TERKINI PELAN PENGURUSAN TRAFIK UNTUK PEMBINAAN MRT SSP SEPANJANG JALAN PUTRA PERMAI, PERSIARAN D'ALPINIA DAN PERSIARAN APEC.****16 APRIL 2019****1. PENUTUPAN JALAN DI PERSIARAN APEC (ARAH CYBERJAYA)**

Tarikh	18 April 2019 - 21 April 2019
Masa	24 jam
Jangka masa	4 hari
Tujuan	Untuk kerja-kerja pemasangan 'Trestle', Pelancaran Kekotak Segmen(SBG) dan sebarang kerja-kerja berkaitan

Harap maklum penutupan lorong paling kanan di Persiaran APEC (Arah Cyberjaya) akan bermula dari **18 April 2019 hingga 21 April 2019**. Tempoh masa kerja ialah **4 hari selama 24 jam**.

Semasa penutupan sepanjang 200 meter sebelum lampu isyarat berdekatan persimpangan Persiaran Harmoni, satu lorong masih dibuka untuk pengguna jalan raya yang menghala ke Cyberjaya.

Sila rujuk peta.

Pengguna jalan raya dinasihatkan untuk mematuhi arahan papan tanda trafik dan Pengawal bendera yang bertugas

1. ROAD CLOSURE AT PERSIARAN APEC (CYBERJAYA BOUND)

Date	18 April 2019 – 21 April 2019
Time	24 hours
Duration	4 days
Reason	To facilitate Trestle Assembly works, Segmental Box Girder (SBG) Launching works and any other related works.

There will be right most lane closure at Persiaran APEC (Cyberjaya bound) starting from **18 April 2019 until 21 April 2019**. Duration of work is **24 hours for 4 days**.

During the closure for a stretch of approximately 200 metres before traffic light at the junction of Persiaran Harmoni, one lane will be available for motorists heading to Cyberjaya .

See map appended.

Motorists are advised to follow the traffic signage and flagman during road closure.

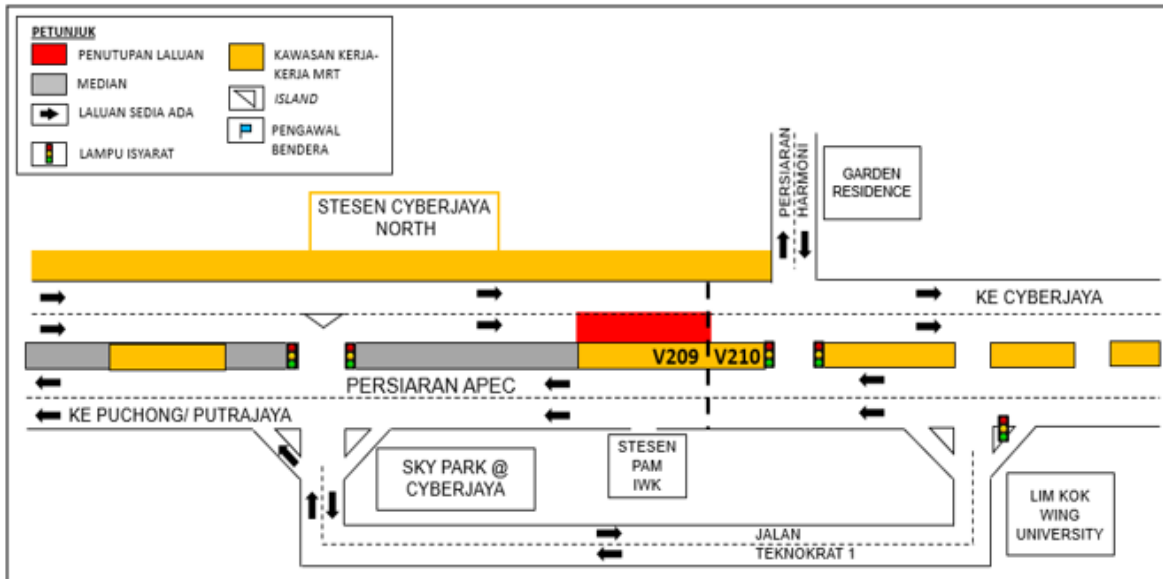

PETA: PENUTUPAN LALUAN DI PERSIARAN APEC (ARAH KE CYBERJAYA)

2. PENUTUPAN JALAN DI JALAN PUTRA PERMAI, LEBUHRAYA LDP DAN PERSIARAN ALPINIA

Tarikh	18 April 2019 - 20 April 2019
Masa	11.00 Malam - 5.00 Pagi
Jangka masa	2 Hari
Tujuan	Sebab Untuk kerja-kerja Pemasangan Kekotak Segmen(SBG) dan sebarang kerja-kerja berkaitan.

Untuk makluman, penutupan jalan secara berperingkat di Jalan Putra Permai, Lebuhraya LDP dan Persiaran Alpinia bagi kerja-kerja Pelancaran Kekotak Segmen(SBG) akan bermula pada **18 April 2019 sehingga 20 April 2019**. Tempoh masa untuk kerja-kerja adalah **11.00 malam hingga 5.00 pagi, selama 2 hari**.

Pelan pengurusan trafik adalah seperti berikut:

Peringkat 1

Semasa penutupan lorong sepanjang 200 meter dari Jalan Putra Permai susur kiri ke Putrajaya, satu lorong akan disediakan untuk pengguna jalan raya. Manakala semasa penutupan lorong kiri di Lebuhraya LDP (arah Putrajaya), lorong tengah dan kanan (arah Putrajaya) akan disediakan untuk pengguna jalan raya.

Sila rujuk peta 1

Peringkat 2

Semasa penutupan jalan sepanjang 200 meter dari Jalan Putra Permai susur kiri ke Putrajaya, satu lorong akan disediakan untuk pengguna jalan raya. Manakala semasa penutupan lorong kiri dan tengah di Lebuhraya LDP (arah Putrajaya) lorong kanan akan disediakan untuk pengguna jalan raya.

Sila rujuk peta 2

Pengguna Jalan Raya dinasihatkan untuk mematuhi arahan papan tanda trafik dan pengawal bendera yang bertugas

2. ROAD CLOSURE AT JALAN PUTRA PERMAI, LEBUHRAYA LDP DAN PERSIARAN ALPINIA)

Date	18 April 2019 - 20 April 2019
Time	11.00 PM - 5.00 AM
Duration	2 Days
Reason	To facilitate the installation for Segmental Box Girder (SBG) and any other related works.

There will be lane closures at Jalan Putra Permai, Lebuhraya LDP dan Persiaran Alpinia from **18 April 2019 until 20 April 2019** for Segmental Box Girder launching works, by stages. Duration of work is from **11.00 pm until 5.00 am hours for 2 days**.

The traffic management plan as per below:

Stage 1

During the 200 meter lane closure at the slip road from Jalan Putra Permai heading towards Putrajaya, one lane will be made available for motorist. While during the closure at the left lane at LDP Highway (Putrajaya bound), the middle lane and right lane (Putrajaya bound) will be made available for motorist.

See map 1 appended

Stage 2

During the 200 meter lane closure at the slip road from Jalan Putra Permai heading towards Putrajaya, one lane will be made available for motorist. While during the closure at the left lane and middle lane at LDP Highway (Putrajaya bound), the right lane will be made available for motorist.

See map 2 appended

Motorists are advised to follow the traffic signage provided and flagman during the road closure.

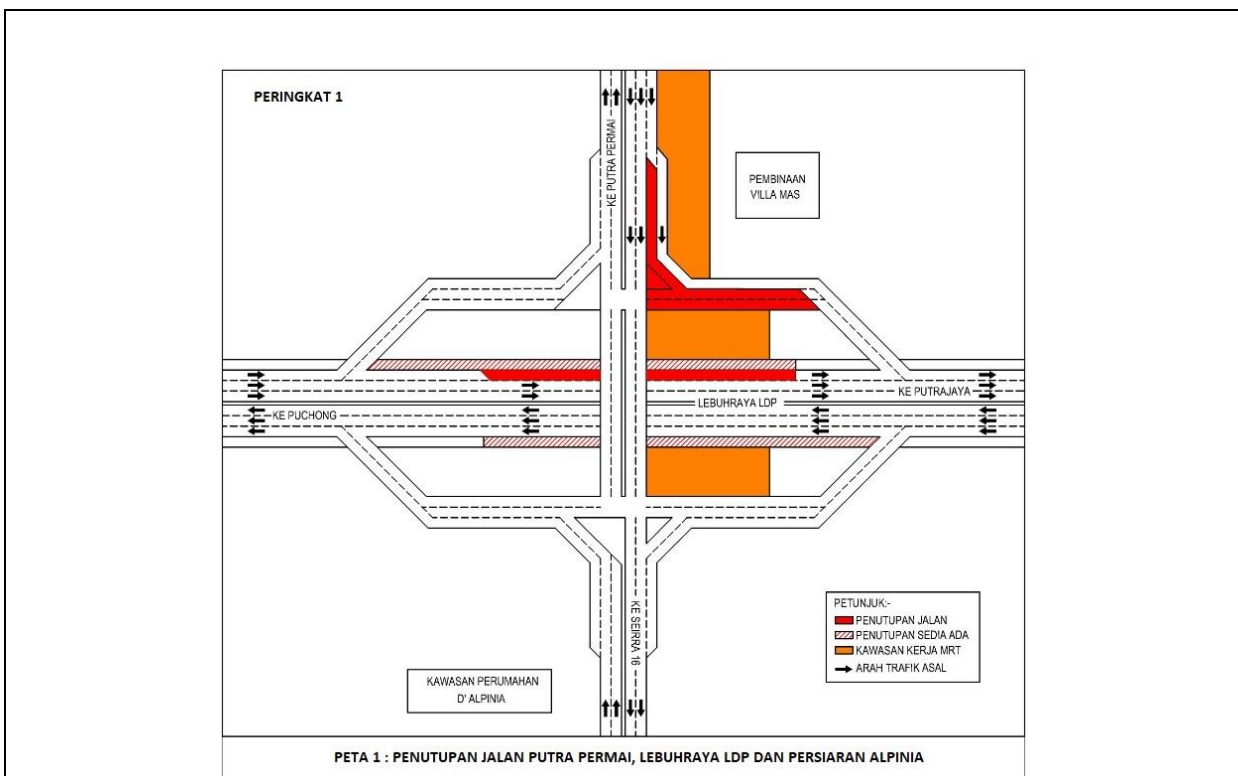

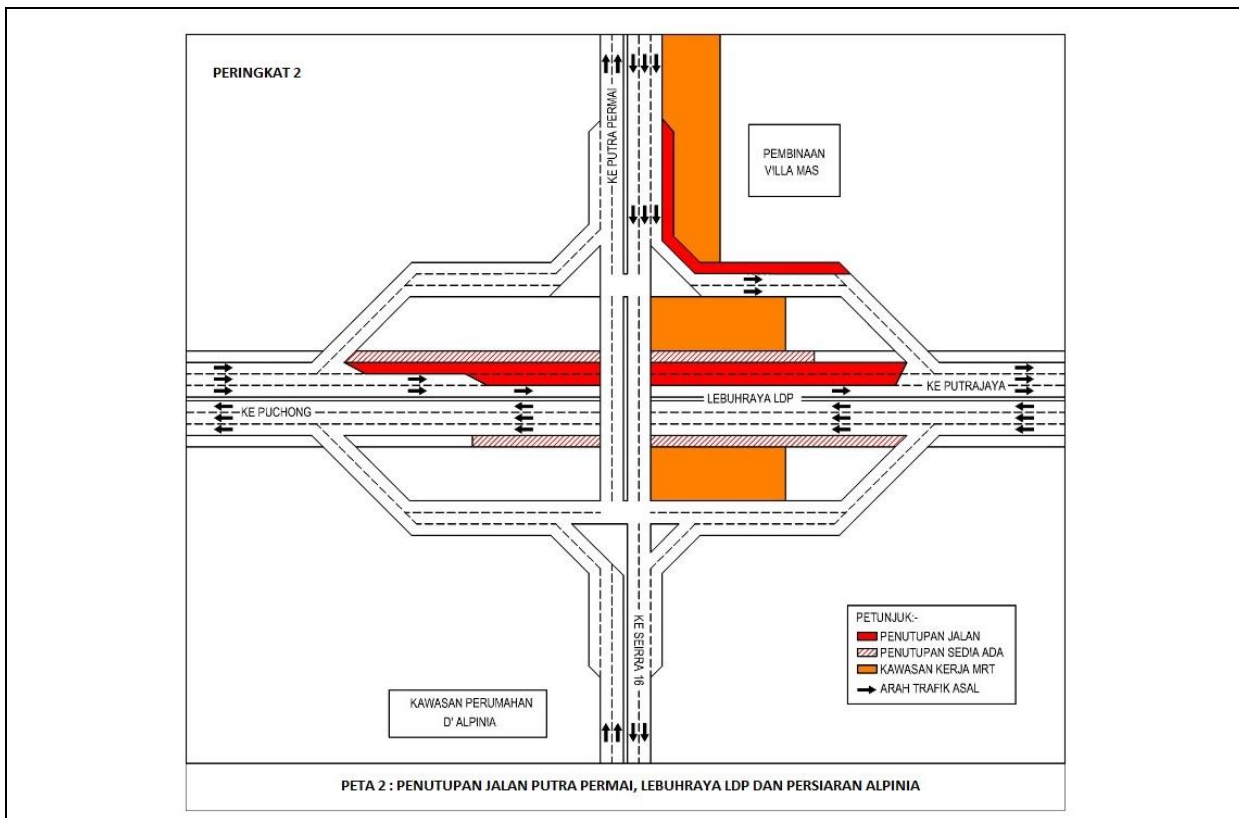

For media enquiries, please contact:

Wen Xuan Chew (Item 1) Tel: +60 12-546 2718

xuan@acroworks.com.my

Rushaizal bin Rasli (Item 2) Tel: +60 17-682 8314

rushaizal@v208com.my

Mohar bin Zainal Abidin Tel: +603 7493 3961

mohar@mgiv-kvmrt.com.my

MMC GAMUDA KVMRT (PDP SSP) SDN BHD (1117100-V)

Block A, Level 17, Menara Mustapha Kamal, PJ Trade Centre

No 8, Jalan PJU 8/8A, Bandar Damansara Perdana, 47820 Petaling Jaya

Selangor Darul Ehsan, Malaysia

T: +603-7494 2222 F: +603-7727 0222 <http://www.mymrt.com.my>