

PENGUMUMAN TRAFIK
MAKLUMAN TERKINI PELAN PENGURUSAN TRAFIK UNTUK PEMBINAAN MRT SSP SEPANJANG
JALAN KEPONG, LEBUHRAYA KL-SEREMBAN, PUTRA PERMAI & LDP

05 APRIL 2019

1. LANJUTAN PENUTUPAN PENUH LORONG DI SEPANJANG JALAN KEPONG (ARAH JINJANG) DAN PEMBUKAAN LALUAN KONTRA DI ARAH SUNGAI BULOH

Tarikh	09 April 2019 – 22 Ogos 2019
Masa	10.00 malam – 6.00 pagi
Jangka masa	103 hari
Sebab	Untuk kerja-kerja pelancaran kekotak segmen (SBG) dan lain-lain kerja berkaitan MRT.

Untuk makluman, penutupan penuh lorong dan pembukaan laluan kontra secara berkala di sepanjang Jalan Kepong (Arah Jinjang dan Arah Sungai Buloh) sejauh 300 meter akan dilanjutkan dari **09 April 2019 hingga 22 Ogos 2019**. Tempoh masa untuk kerja-kerja akan bermula dari **10:00 malam hingga 6:00 pagi selama 103 hari**.

Sepanjang penutupan ini, satu (1) lorong laluan kontra akan dibuka di arah Sungai Buloh. **Pemandu yang ingin menuju ke Jinjang** harus menggunakan laluan kontra ini yang akan bermula dari persimpangan lampu isyarat AEON Big Kepong hingga ke persimpangan lampu isyarat di Jalan Ambong (seperti yang ditunjukkan oleh anak panah **HIJAU** di dalam peta).

Pengguna jalan raya dinasihati untuk mematuhi arahan papan tanda trafik dan pengawal bendera yang bertugas. Untuk maklumat lanjut, sila rujuk peta di bawah.

1. CONTINUATION OF FULL BOUND CLOSURE ALONG JALAN KEPONG (JINJANG BOUND) AND ACTIVATION OF CONTRAFLOW ALONG SUNGAI BULOH BOUND

Date	09 April 2019 – 22 August 2019
Time	10.00 PM – 6.00 AM
Duration	103 days
Reason	To facilitate the launching of segmental box girder (SBG) works and any other MRT related works.

There will be continuation of full bound closure and activation of contraflow **intermittently**, along Jalan Kepong (Jinjang and Sungai Buloh-bound) for a total stretch of 300 metres **from 09 April 2019 until 22 August 2019**. Construction works will be **from 10.00pm until 6.00am for 103 days**.

During the bound closure, one (1) contraflow lane will be made available along Sungai Buloh-bound. **Motorists heading to Jinjang** will be diverted to use the contraflow which start from the traffic light junction of AEON Big, Kepong until the traffic light junction of Jalan Ambong (as indicated by the **GREEN** arrows in the appended map).

Motorists are advised to adhere to safety signage and flagmen at all time.

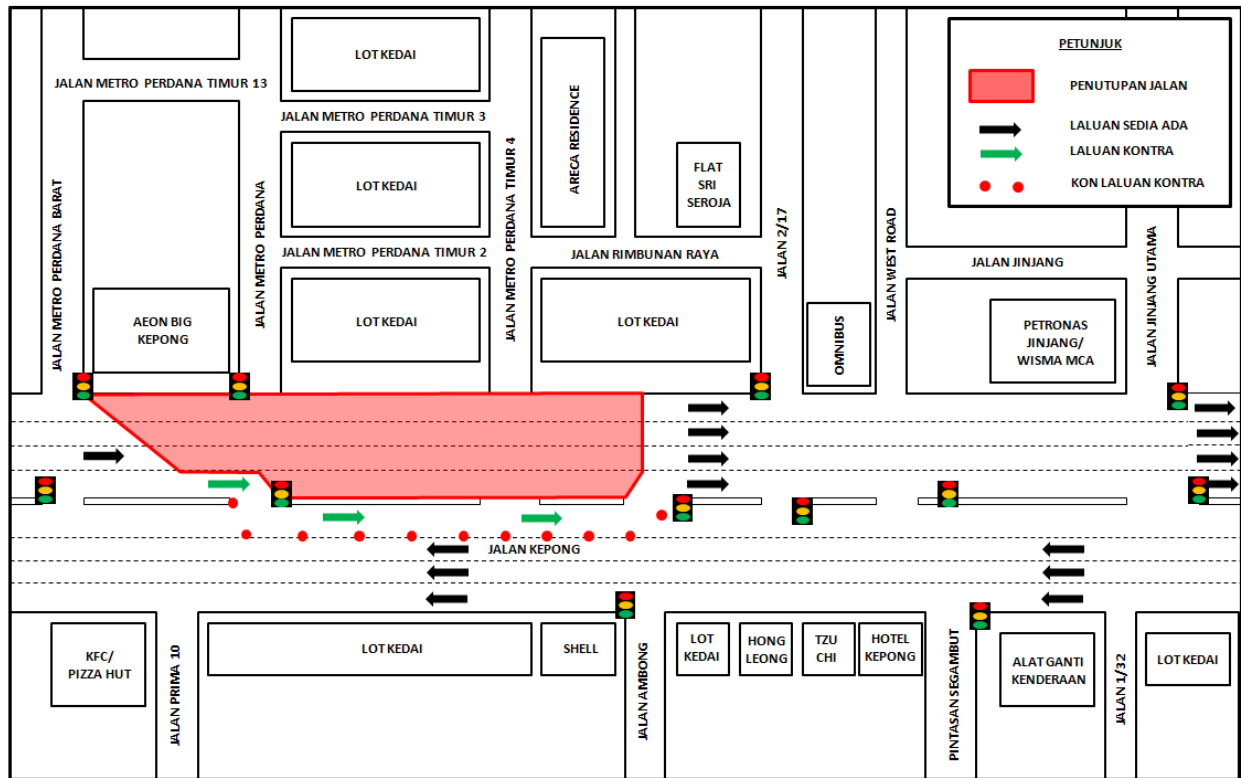

PETA 1: LANJUTAN PENUTUPAN PENUH LORONG DI SEPANJANG JALAN KEPONG (ARAH JINJANG) DAN PEMBUKAAN LALUAN KONTRA DI ARAH SUNGAI BULOH

2. LANJUTAN PENUTUPAN LORONG KIRI DI LEBUHRAYA KUALA LUMPUR-SEREMBAN (ARAH KUALA LUMPUR) D5.0

Tarikh	08 April 2019 - 30 April 2019
Masa	10.00 mlm - 5.00 pagi
Jangka Masa	23 hari
Tujuan	Untuk kerja-kerja pembinaan jalan lencongan dan sebarang kerja-kerja yang berkaitan.

Untuk makluman, penutupan lorong kiri **secara berkala** di Lebuhraya Kuala Lumpur-Seremban (Arah Kuala Lumpur) D5.0 akan dilanjutkan dari **8 April 2018 sehingga 30 April 2019**. Tempoh masa untuk kerja-kerja akan bermula **dari 10:00malam - 5:00pagi, selama 23 hari**.

Penutupan lorong kiri ini adalah sepanjang 1000m dan pengguna jalanraya yang ingin menuju ke Kuala Lumpur masih boleh menggunakan dua (2) lorong sediaada di Lebuhraya Kuala Lumpur-Seremban (seperti yang ditunjukkan oleh anak panah **HIJAU** dalam peta).

Pengguna jalan raya dinasihatkan untuk mematuhi arahan papan tanda trafik dan pengawal bendera yang bertugas.

Untuk makluman lanjut, sila rujuk peta dibawah.

.....

2. CONTINUATION OF LEFT LANE CLOSURE ALONG KUALA LUMPUR -SEREMBAN HIGHWAY (KUALA LUMPUR-BOUND) D5.0

Date	08 April 2019 - 30 April 2019
Time	10.00pm - 5.00am
Duration	23 days
Reason	To facilitate construction of road diversion and any other related works for MRT Project

There will be intermittent left lane closure at Kuala Lumpur-Seremban Highway (Kuala Lumpur-bound) D5.0 from **8 April 2019 until 30 April 2019**. Construction works will start from **10:00pm until 5.00am for 23 days**.

The closure is for a stretch of 1000m and motorists wanting to go to Kuala Lumpur will still be able to use the remaining two (2) lanes along Kuala Lumpur-Seremban Highway. Flagmen will be placed to control the traffic flow (as indicated by **GREEN** arrows in the map).

Motorists are advised to follow the traffic signage and flagmen during road closure.

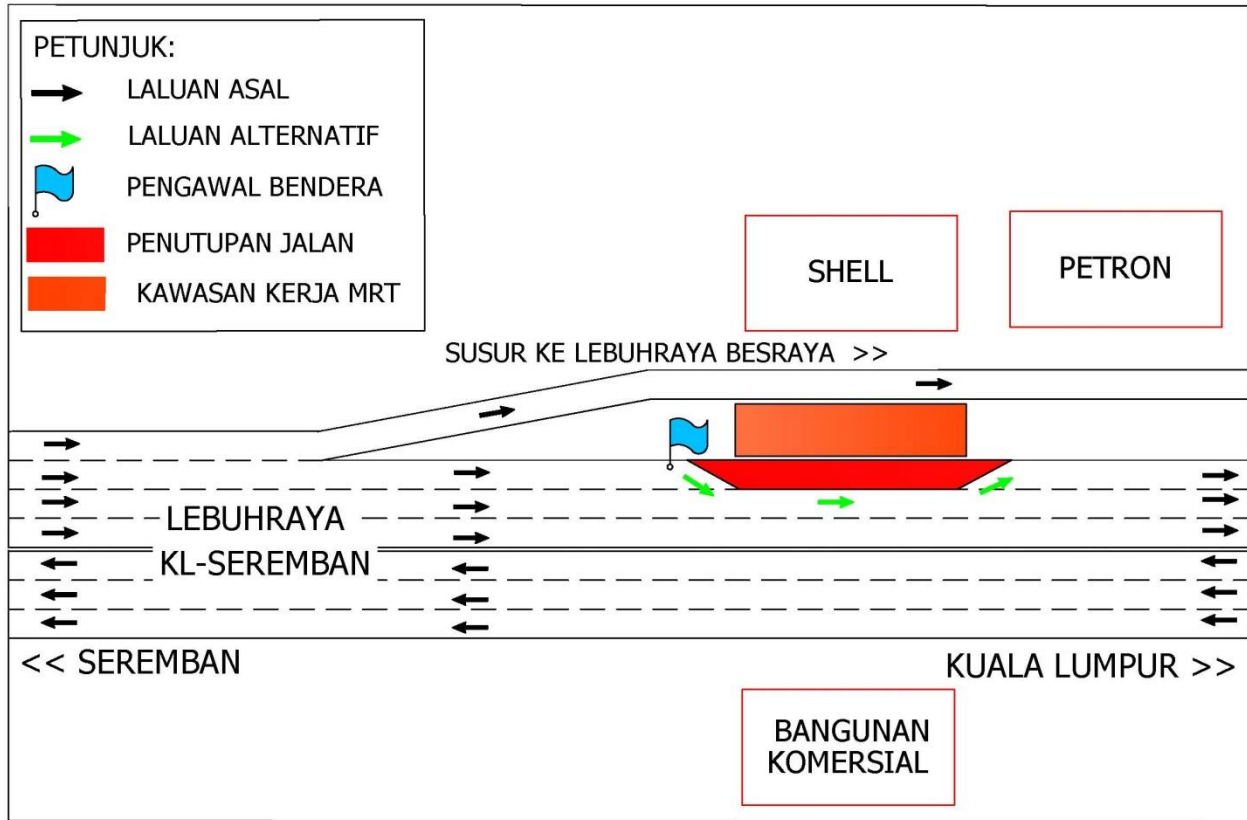

PETA 2: LANJUTAN PENUTUPAN LORONG KIRI DI LEBUHRAYA KUALA LUMPUR-SEREMBAN (ARAH KUALA LUMPUR) D5.0

3. LANJUTAN PENUTUPAN PENUH LORONG MOTOSIKAL DI LEBUHRAYA KL-SEREMBAN

KM310.80 – KM309.40 (ARAH KL)

Tarikh	8 April 2019 – 11 April 2019
Masa	10:00 malam – 5:00 pagi
Jangka masa	4 hari
Tujuan	Untuk kerja-kerja pelancaran kekotak segmen (SBG) dan sebarang kerja berkaitan

Penutupan penuh lorong motosikal secara berkala berdekatan Tol Sungai Besi, Lebuhraya KL – Seremban (arah KL) akan dilanjutkan bermula dari **8 April 2019 – 11 April 2019**. Tempoh masa untuk kerja-kerja akan bermula dari **10:00 malam – 5:00 pagi** selama **4 hari**.

Semasa penutupan sepanjang 300 meter itu, satu laluan sementara bagi motorsikal akan disediakan kepada pengguna jalan raya (seperti ditunjukkan anak panah **HIJAU** di dalam peta).

Pengguna jalan raya dinasihatkan untuk mematuhi papan tanda arah trafik dan pengawal bendera yang bertugas

3. CONTINUATION OF FULL MOTORCYCLE LANE CLOSURE AT KL-SEREMBAN HIGHWAY KM310.80 – KM309.40 (KL BOUND)

Date	8 April 2019 – 11 April 2019
Time	10:00 pm – 5:00 am
Duration	4 days
Reason	To facilitate Segmental Box Girder (SBG) launching and any other related works

There will be continuation of full motorcycle lane closure **intermittently** near Sungai Besi Tol Station at KL - Seremban Highway (KL-bound) from **8 April 2019 – 11 April 2019**. Construction works will start **10:00 PM – 5:00 AM for 4 days**.

During the 300 meters closure, one temporary lane will be provided for motorists (as indicated by **GREEN** arrows in the map).

Motorists are advised to follow the traffic signage and flagmen during the closure

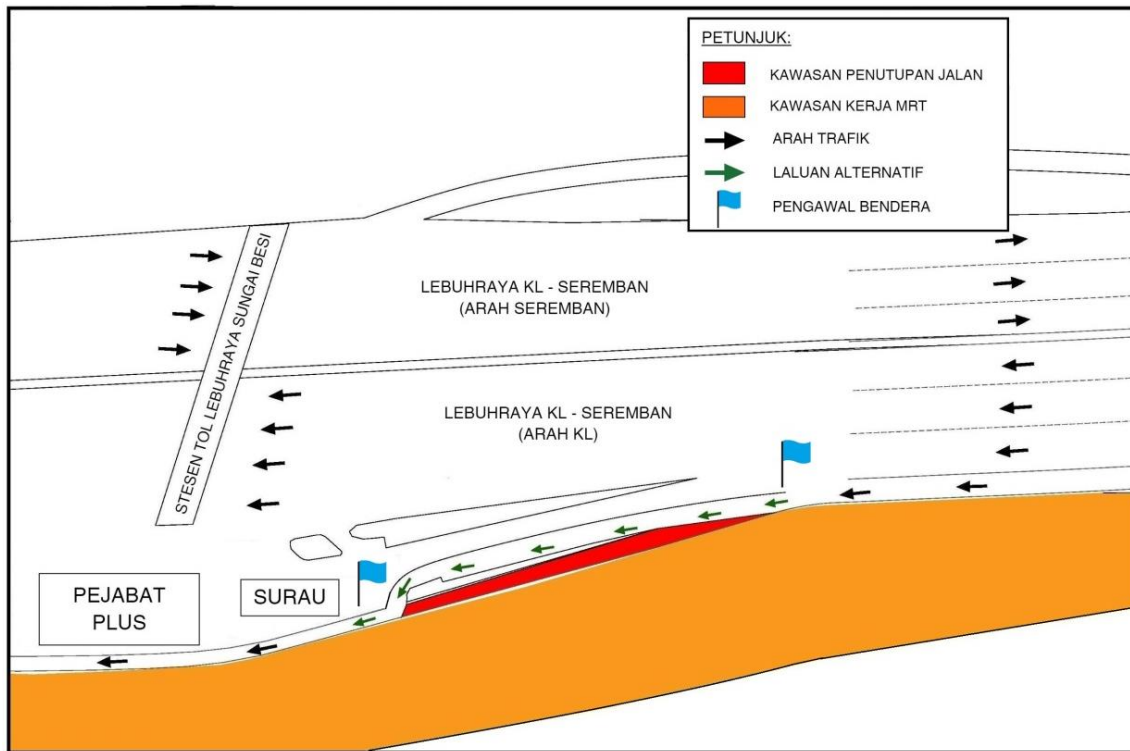

PETA 3: LANJUTAN PENUTUPAN PENUH LORONG MOTOSIKAL DI LEBUHRAYA KL-SEREMBAN KM310.80 – KM309.40 (ARAH KL)

4. PENUTUPAN JALAN SECARA BERPERINGKAT DI JALAN PUTRA PERMAI (HADAPAN NAHRIM) SERI KEMBANGAN

Tarikh	10 April 2019 – 17 April 2019
Masa	8:00 malam – 5:00 pagi
Jangka masa	7 hari
Tujuan	Kerja-kerja pengorekan terbuka "Lay Ducting" dan kerja-kerja berkaitan

Harap maklum, penutupan lorong **secara peringkat** di Jalan Putra Permai akan bermula **dari 10 April 2019 hingga 17 April 2019**. Tempoh masa untuk kerja-kerja adalah **dari 8.00 malam sehingga 5.00 pagi selama 1 minggu**.

Penutupan A: Semasa penutupan A, pintu utama NAHRIM akan ditutup dan pengguna jalan raya akan dilencongkan ke jalan alternatif (sila rujuk peta).

Penutupan B: Semasa penutupan B, dua lorong kiri akan ditutup dan lorong paling kanan akan dibuka untuk pengguna jalan raya menuju ke arah Serdang (sila rujuk peta).

Penutupan C: Semasa penutupan C, lorong paling kanan (Arah Serdang) akan ditutup manakala lorong tengah dan kiri akan dibuka untuk pengguna jalan raya.

Dua lorong kanan (Arah Putrajaya) akan ditutup manakala lorong kiri akan dibuka bagi pengguna jalan raya (sila rujuk peta).

Penutupan D: Semasa penutupan D, dua lorong kiri akan ditutup dan dua lorong paling kanan akan dibuka untuk pengguna jalan raya menuju ke arah Serdang (sila rujuk peta).

Pengguna jalan raya dinasihatkan untuk mematuhi arahan papan tanda trafik dan pengawal bendera yang bertugas

4. LANE CLOSURES BY STAGES ALONG JALAN PUTRA PERMAI (IN FRONT OF NAHRIM)

Date	10 April 2019 – 17 April 2019
Time	8:00 pm – 5:00 am
Duration	7 days
Reason	Open-cut works, excavation works and other related works

There will be lane closure by stages at Jalan Putra Permai from 10th April 2019 to 17th April 2019. Duration of works will be from 8.00pm - 5.00am for 7 days.

Closure A: During Closure A, NAHRIM main gate entrance will be closed and motorists will be diverted to alternative route (see appended map).

Closure B: During Closure B, two lanes on left (Serdang-bound) will be closed while the right lane will be opened to motorists (see appended map).

Closure C: During Closure C, the right-most lane (Serdang-bound) will be closed while the middle and left lane will be opened to motorists.

Meanwhile, for motorists Putrajaya-bound, two lanes on the right will be closed while the two lanes on the left will be made available for motorists (see appended map).

Closure D

During Closure D, two lanes on the left will be closed while two lanes on the right will be made available for motorists Putrajaya-bound.

Motorists are advised to follow the traffic signage and flagmen during the road closures.

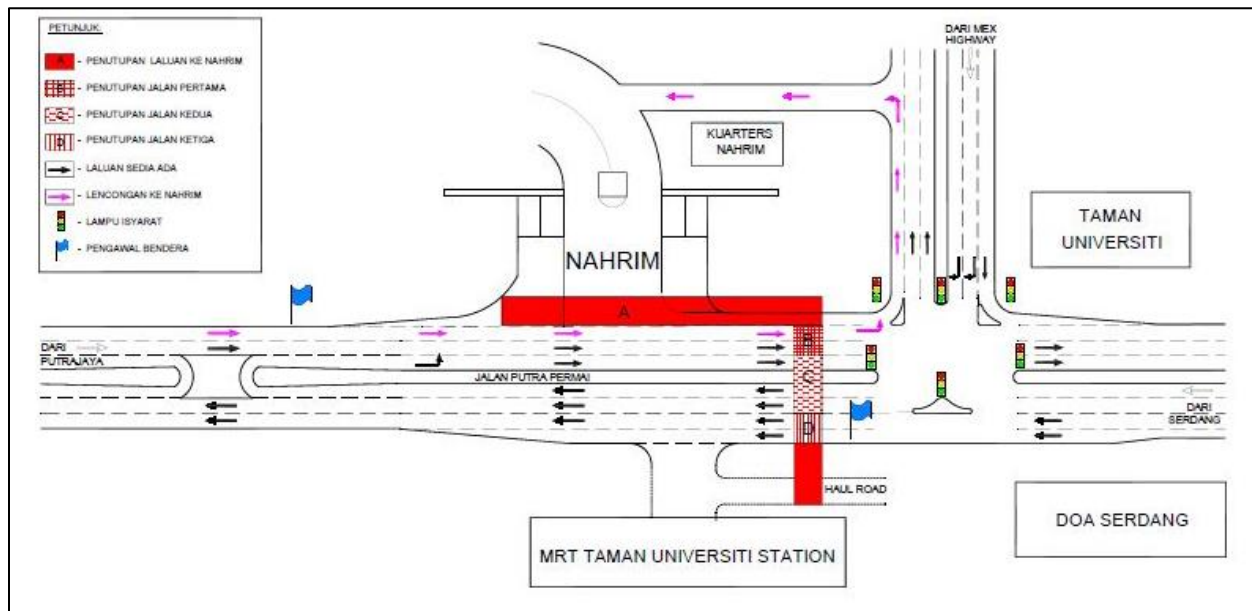

PETA 4: PENUTUPAN JALAN SECARA BERPERINGKAT DI JALAN PUTRA PERMAI (HADAPAN NAHRIM)

5. LANJUTAN PENUTUPAN LALUAN KECEMASAN DI LEBUHRAYA LDP (ARAH PUTRAJAYA & PUCHONG)

Tarikh	08 April 2019 - 07 October 2019
Masa	24 Jam
Jangka Masa	6 bulan
Sebab	Untuk kerja-kerja pembinaan struktur tiang MRT dan sebarang kerja-kerja berkaitan

Harap maklum penutupan lorong kecemasan di Lebuhraya LDP (Arah Putrajaya & Puchong) akan dilanjutkan dari **8 April 2019 hingga 7 Oktober 2019**. Tempoh masa untuk kerja-kerja adalah **24 jam selama 6 months**.

Semasa penutupan sepanjang 500 meter lorong kecemasan ini, pengguna jalan raya masih boleh melalui lorong paling kiri, lorong tengah dan lorong paling kanan untuk kedua-dua arah.

Pengguna jalan raya dinasihatkan untuk mematuhi arahan papan tanda trafik dan pegawai bendera yang bertugas.

.....

5. CONTINUATION OF EMERGENCY LANE CLOSURE AT LDP HIGHWAY (PUTRAJAYA & PUCHONG BOUND)

Date	8 April 2019 - 7 October 2019
Time	24 Hours
Duration	6 Months
Reason	To facilitate the construction of MRT pier structure and any other related works

There will be a continuation at Emergency Lane Closure on LDP Highway (Putrajaya & Puchong bound) from **8 April 2019 until 7 October 2019**. Duration of works will be **24 hours for 6 months**.

During the closure approximately about 500 meters stretch at the emergency lane, motorist still can use the left most lane, the middle lane and the right most lane for both bound.

Motorists are advised to follow the traffic signage provided and flagmen during the road closure.

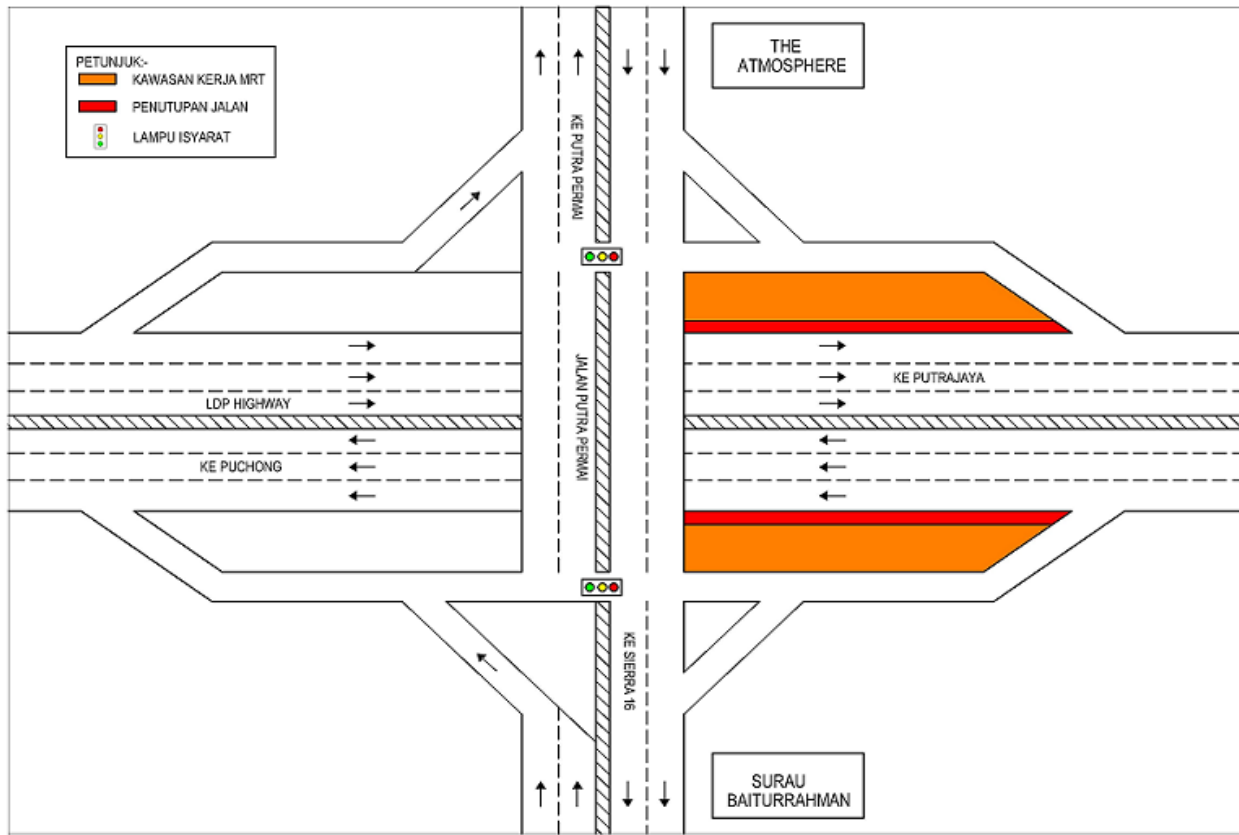

PETA 5: LANJUTAN PENUTUPAN LALUAN KECEMASAN DI LEBUHRAYA LDP (ARAH PUTRAJAYA & PUCHONG)

For media enquiries, please contact:

- | | | |
|---------------------------------|---------------------|--------------------------------|
| Dzul Shuhada (Item 1) | Tel: +6019 228 3004 | dzul@azrb.com |
| Anizam bin Ali (Item 2) | Tel: +6019 293 4056 | anizam.ali@wct.my |
| Nor Zamshuri bin Ramli (Item 3) | Tel: +6012 607 6268 | zamshuritrc@gmail.com |
| Nishaline Pubalan (Item 4) | Tel: +011-5185 8248 | nishaline.pubalan@mudajaya.com |
| Rushaizal bin Rasli (Item 5) | Tel: +6017-682 8314 | rushaizal@v208.com.my |
| Mohar Zainal Abidin (Item 1-5) | Tel: +603 7493 3961 | Mohar@mgjv-kvmrt.com.my |

MMC GAMUDA KVMRT (PDP SSP) SDN BHD (1117100-V)
 Block A, Level 17, Menara Mustapha Kamal, PJ Trade Centre
 No 8, Jalan PJU 8/8A, Bandar Damansara Perdana, 47820 Petaling Jaya
 Selangor Darul Ehsan, Malaysia
 T: +603-7494 2222 F: +603-7727 0222 www.mymrt.com.my