

**PENGUMUMAN TRAFIK**  
**MAKLUMAN TERKINI PELAN PENGURUSAN TRAFIK UNTUK PEMBINAAN MRT SSP SEPANJANG**  
**JALAN JINJANG DAN JALAN PINGGIRAN PUTRA**

**22 APRIL 2019**

**1. PENUTUPAN PENUH DAN LORONG KANAN SECARA BERKALA DI JALAN JINJANG UTAMA (ARAH PEKAN JINJANG DAN ARAH KUALA LUMPUR)**

<b>Tarikh</b>	24 April 2019 – 24 Julai 2019
<b>Masa</b>	24jam ; 10.00 malam - 6.00 pagi
<b>Jangka masa</b>	3 bulan
<b>Sebab</b>	Untuk kerja-kerja pemasangan kekotak segmen (SBG)

Untuk makluman, terdapat penutupan penuh dan lorong kanan **secara berkala** di Jalan Jinjang Utama (Arah Pekan Jinjang dan Arah Kuala Lumpur) yang akan dilaksanakan bermula dari **24 April 2019 hingga 24 Julai 2019**. Tempoh masa untuk kerja-kerja ini adalah **24 jam untuk Penutupan A dan 10.00 malam hingga 6.00 pagi untuk Penutupan B**. Pelan Pengurusan Trafik adalah seperti berikut :

**Penutupan A**

Penutupan lorong kanan Jalan Jinjang Utama sejauh 50 meter bermula dari persimpangan lampu isyarat Jinjang Utara menuju persimpangan Jalan Jinjang (arah Pekan Jinjang dan arah Kuala Lumpur). Sepanjang Penutupan, pemandu boleh menggunakan satu (1) lorong menuju Pekan Jinjang. Pemandu ingin menuju arah Kuala Lumpur akan dilencongkan seperti yang ditunjukkan dengan anak panah berwarna **HIJAU** di **Peta 1(a)**.

**Penutupan B**

Penutupan penuh Jalan Jinjang Utama bermula dari persimpangan lampu isyarat Jinjang Utama hingga ke persimpangan Jalan Jinjang (Arah pekan Jinjang dan Arah Kuala Lumpur). Sepanjang penutupan, **pemandu dari Pekan Jinjang menuju Jalan Kepong (Arah Kuala Lumpur)** perlu belok kiri di Jalan Jinjang dan belok kanan (seperti yang ditunjukkan dengan anak panah berwarna **HIJAU** di peta di bawah). Manakala **pemandu dari Jalan Kepong yang ingin menuju ke Pekan Jinjang** dikehendaki belok kiri selepas tapak impaun kereta DBKL dan belok kiri di Jalan Jinjang. Pemandu seterusnya dikehendaki belok ke kanan di Jalan Jinjang Utama menuju Pekan Jinjang (seperti yang ditunjukkan dengan anak panah berwarna **BIRU** di **Peta 1 (b)**).

Pengguna jalan raya dinasihati untuk mematuhi arahan papan tanda trafik dan pengawal bendera yang bertugas. Untuk maklumat lanjut, sila rujuk peta di bawah.

## 1. FULL BOUND AND RIGHT LANE CLOSURE (INTERMITTENT) ALONG JALAN JINJANG UTAMA (KEPONG-BOUND AND KUALA LUMPUR-BOUND)

<b>Date</b>	24 April 2019 – 24 July 2019
<b>Time</b>	24 hours; 10.00 PM – 6.00 AM
<b>Duration</b>	3 months
<b>Reason</b>	To facilitate the launching of segmental box girder (SBG) works

There will be full bound and right lane closure (**intermittently**) along Jalan Jinjang Utama (Pekan Kepong-Bound and Kuala Lumpur-Bound) from **24 April 2019 until 24 July 2019**. Construction works will be carried out for **24 hours for Closure A** and **10.00 pm to 6.00 am for Closure B**. The Traffic Management Plan involves the following closures:

### Closure A

Right lane closure along Jalan Jinjang Utama for a stretch of 50 metres starting from the traffic light junction of Jinjang Utara until Jalan Jinjang (Pekan Jinjang-bound and Kuala Lumpur-bound). During this closure, **motorists heading to Pekan Jinjang** can use the remaining one (1) lane and motorists heading to Kuala Lumpur can use the alternative route as indicated by the **GREEN** arrows in the appended **Map 1(a)**.

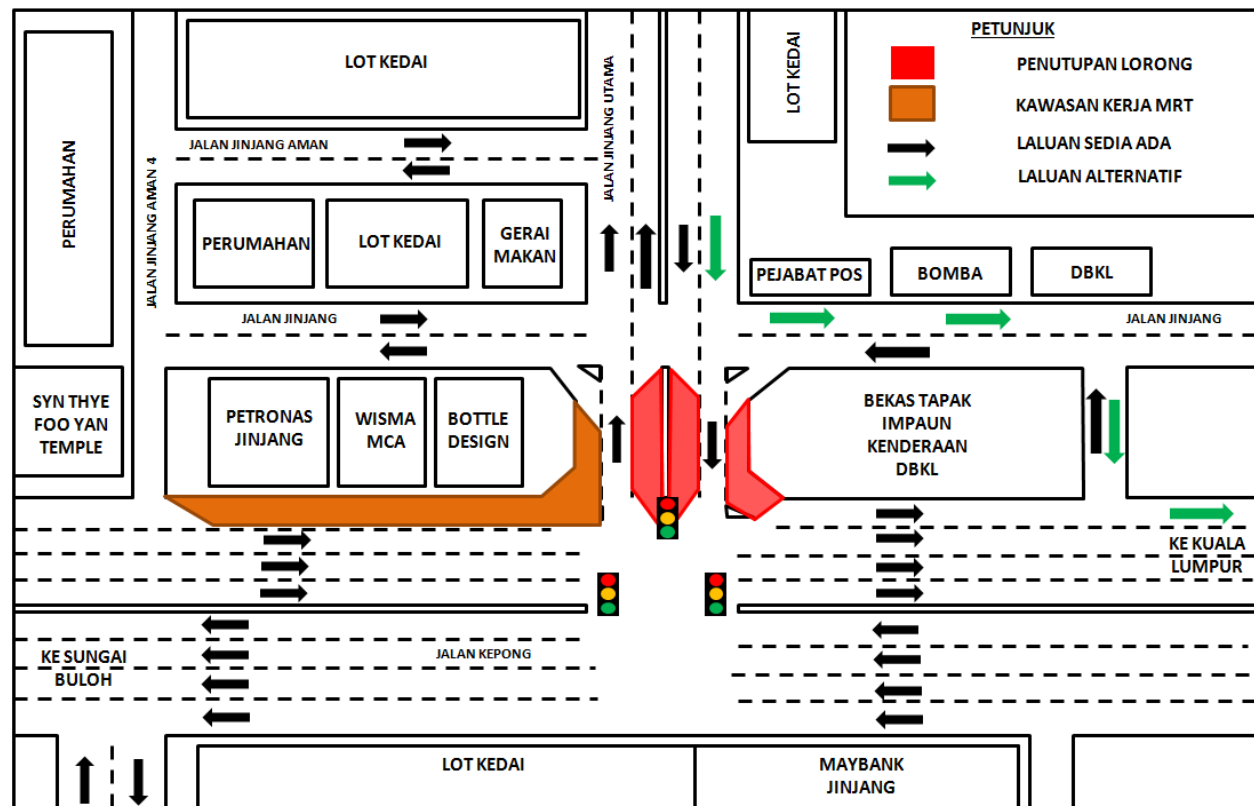

**PETA 1(a): PENUTUPAN PENUH DAN LORONG KANAN SECARA BERKALA DI JALAN JINJANG UTAMA (ARAH PEKAN JINJANG DAN ARAH KUALA LUMPUR)**

## Closure B

Full bound closure along Jalan Jinjang Utama for a total stretch of 50 metres, starting the traffic light junction of Jinjang Utara until the junction of Jalan Jinjang (Pekan Jinjang-bound and Kuala Lumpur-bound). During the closure, **motorists from Pekan Jinjang heading to Jalan Kepong (Kuala Lumpur-bound)** need to turn left onto Jalan Jinjang and turn right to get to Jalan Kepong (Kuala Lumpur -bound) (as indicated by the **GREEN** arrows in the appended map) and **motorist from Jalan Kepong (Kuala Lumpur-bound) heading to Pekan Jinjang** need to turn left after the DBKL car Impound area and turn left onto Jalan Jinjang before turning right at Jalan Jinjang Utama to go to Pekan Jinjang (as indicated by the **BLUE** arrows in the appended **Map 1(b)**).

Motorists are advised to adhere to safety signage and flagmen at all time.

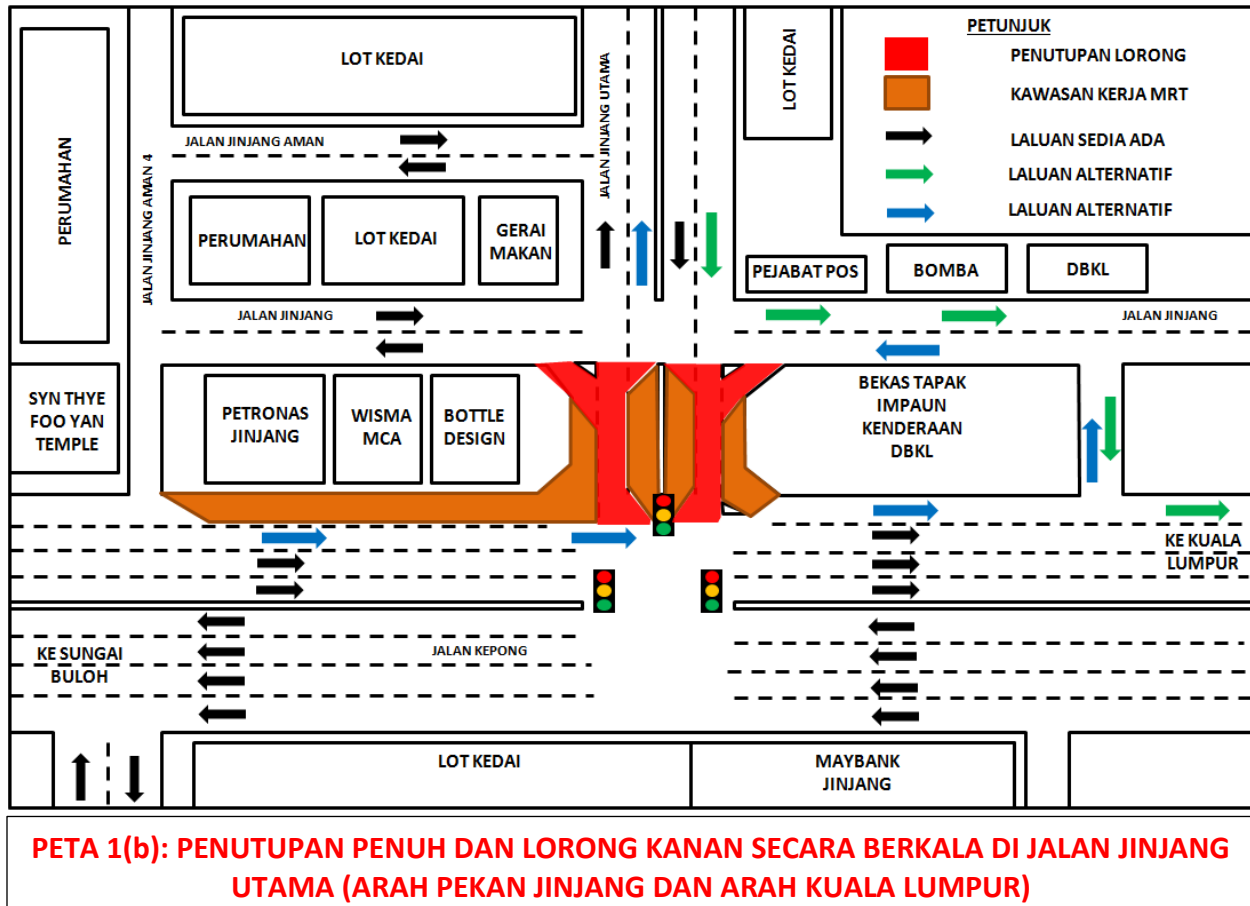

**2. LANJUTAN PENUTUPAN JALAN SECARA BERPERINGKAT DI JALAN PINGGIRAN PUTRA 1/5 SERI KEMBANGAN**

Tarikh	23 April 2019 – 11 Mei 2019
Masa	8.00 pagi - 6.00 petang
Jangka masa	20 hari
Sebab	Kerja-Kerja Pemasangan Kabel Elektrik bagi Lampu Jalan dan Kerja-Kerja yang berkaitan

Untuk makluman, penutupan jalan **secara berperingkat** di Jalan Pinggiran 1/5 akan dilanjutkan **dari 23 April 2019 hingga 11 Mei 2019**. Tempoh masa untuk kerja-kerja akan bermula **dari 8.00 pagi hingga 6.00 petang selama 20 hari**.

**Penutupan Fasa 1:**

Semasa penutupan lorong kiri sepanjang 100 meter, lorong kanan akan dibuka untuk pengguna jalan raya. (Sila rujuk peta A)

**Penutupan Fasa 2:**

Semasa penutupan lorong kanan sepanjang 30 meter, lorong kiri akan dibuka untuk pengguna jalan raya. (Sila rujuk peta B)

Pengguna jalan raya dinasihatkan untuk mematuhi arahan papan tanda trafik dan pengawal bendera yang bertugas.

.....

**2. CONTINUATION INTERMITTENT LANE CLOSURE AT JALAN PINGGIRAN PUTRA 1/5 SERI KEMBANGAN**

Tarikh	23 April 2019 – 11 May 2019
Masa	8.00 am - 6.00 pm
Jangka masa	20 days
Sebab	To pull out electric cable for installing street lighting and any related works

There will be continuation for lane closure **by stages** towards R&R Seri Kembangan **from 23 April 2019 to 11 May 2019**. Duration of works will be **from 8.00am – 6.00 pm for 20 days**.

**Stage 1:**

During the Stage 1 closure, the 100 metres left lane will be closed while the right-lane will be made available for motorists. (Please refer to Map A)

**Stage 2:**

During the Stage 2 closure, the 30 metres right lane will be closed while the left-lane will be made available for motorists. (Please refer to Map B)

Motorist are advised to follow the traffic signage and flagman during road closure

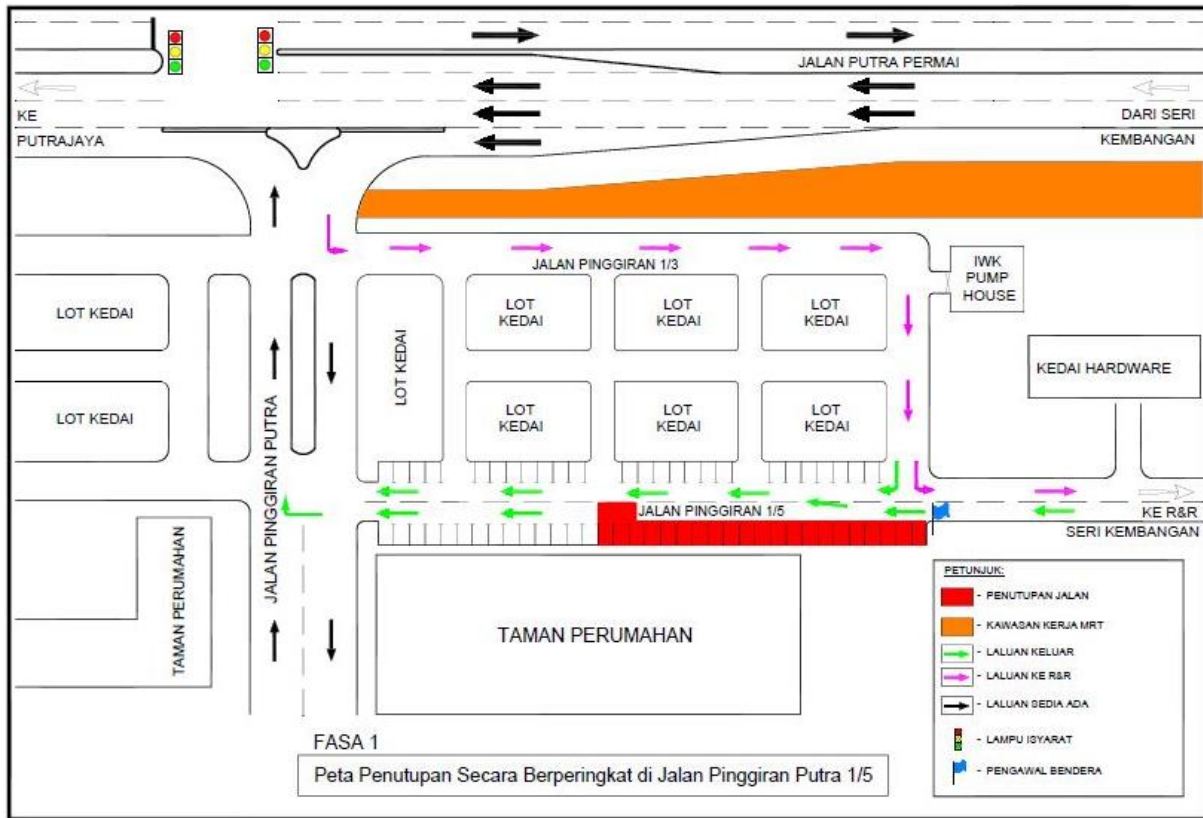

**PETA 2(a): LANJUTAN PENUTUPAN JALAN SECARA BERPERINGKAT DI JALAN PINGGIRAN PUTRA 1/5, SERI KEMBANGAN**

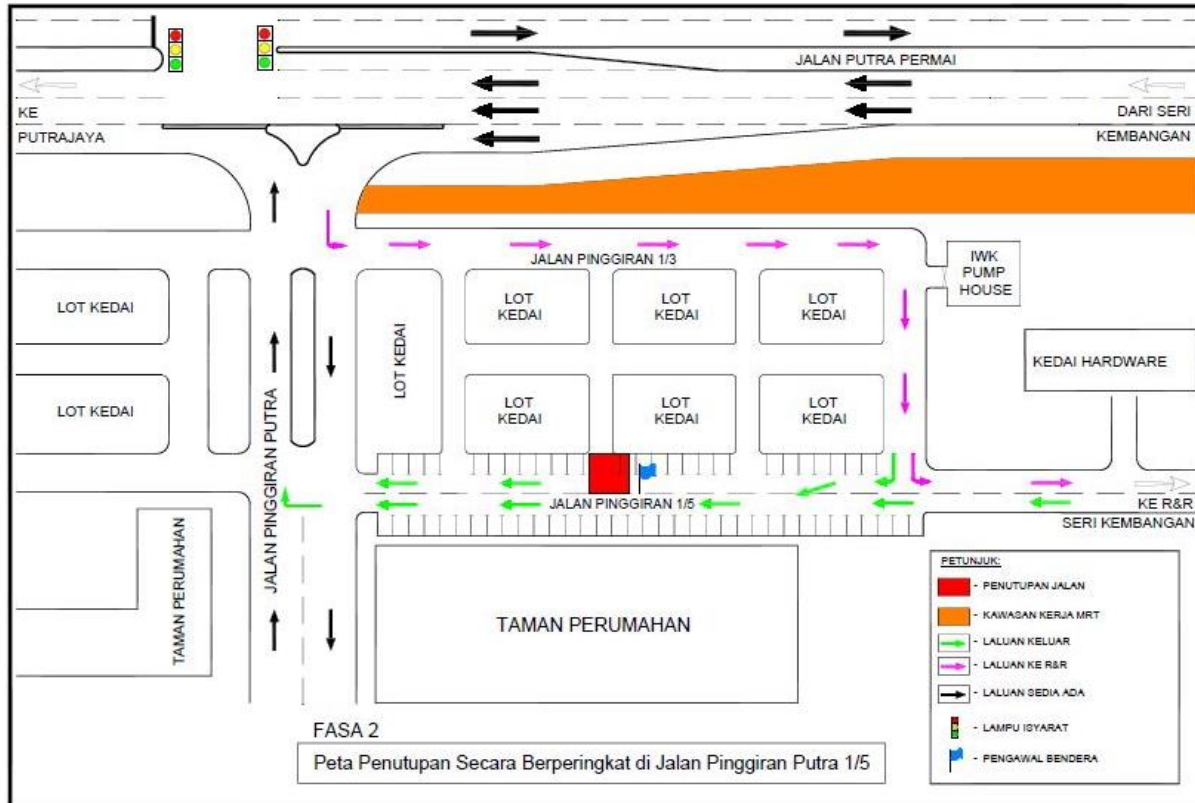

**For media enquiries, please contact:**

Dzul Shuhada (Item 1)

Tel: +6019 228 3004

[dzul@azrb.com](mailto:dzul@azrb.com)

Nishaline Priya Pubalan (Item 2)

Tel: +6011 5185 8248 [nishaline.pubalan@mudajaya.com](mailto:nishaline.pubalan@mudajaya.com)

Mohar Zainal Abidin (Item 1-2)

Tel: +603 7493 3961

[Mohar@mgjv-kvmrt.com.my](mailto:Mohar@mgjv-kvmrt.com.my)

**MMC GAMUDA KVMRT (PDP SSP) SDN BHD (1117100-V)**

Block A, Level 17, Menara Mustapha Kamal, PJ Trade Centre

No 8, Jalan PJU 8/8A, Bandar Damansara Perdana, 47820 Petaling Jaya

Selangor Darul Ehsan, Malaysia

T: +603-7494 2222 F: +603-7727 0222 [www.mymrt.com.my](http://www.mymrt.com.my)