

**PENGUMUMAN TRAFIK
MAKLUMAN TERKINI PELAN PENGURUSAN TRAFIK UNTUK PEMBINAAN MRT SSP SEPANJANG
BANDAR SRI DAMANSARA, PRIMA DAMANSARA & DAMANSARA DAMAI**

11 APRIL 2019

1. LANJUTAN PENUTUPAN LORONG DI SEPANJANG JALAN CEMPAKA, BANDAR SRI DAMANSARA

Tarikh	13 April 2019 – 04 Julai 2019
Masa	24 jam
Jangka masa	3 bulan
Tujuan	Menjalankan kerja-kerja pengalihan utiliti, pembinaan tiang MRT dan sebarang kerja berkaitan pembinaan MRT

Untuk makluman, penutupan satu (1) lorong **secara berkala** di Jalan Cempaka akan dilanjutkan dari **13 April 2019 sehingga 04 Julai 2019**. Tempoh masa untuk kerja-kerja adalah **24 jam selama 3 bulan**.

Penutupan ini adalah sepanjang 300 meter secara berperingkat. Semasa penutupan lorong, satu (1) lorong akan dibuka pada setiap masa. Pemandu akan dilencongkan ke jalan bertentangan menggunakan kaedah “**BERHENTI**” dan “**JALAN**” (seperti yang ditunjukkan anak panah **HIJAU** dalam peta).

Pengguna jalan raya dinasihatkan untuk mematuhi arahan papan tanda trafik dan pengawal bendera yang bertugas. Untuk maklumat lanjut, sila rujuk peta.

1. CONTINUATION OF LANE CLOSURE ALONG JALAN CEMPAKA, BANDAR SRI DAMANSARA

Date	13 April 2019 – 04 July 2019
Time	24 hours
Duration	3 months
Reason	To facilitate utilities relocation, MRT pier construction and any other related works for MRT

There will be continuation of one (1) lane closure **intermittently** along Jalan Cempaka, Bandar Sri Damansara from **13 April 2019 until 04 July 2019**. Construction works will be for **24 hours for 3 months**.

The closure is for a stretch of 300 meters and by stages. During this closure, there will be one (1) lane made available and motorists will be diverted to opposite lane by flagman at both end (Jalan Cempaka-bound) using the “**STOP**” and “**GO**” method of traffic flow (as indicated in **GREEN** arrows in map).

Motorists are advised to follow the traffic signage and flagmen during closure.

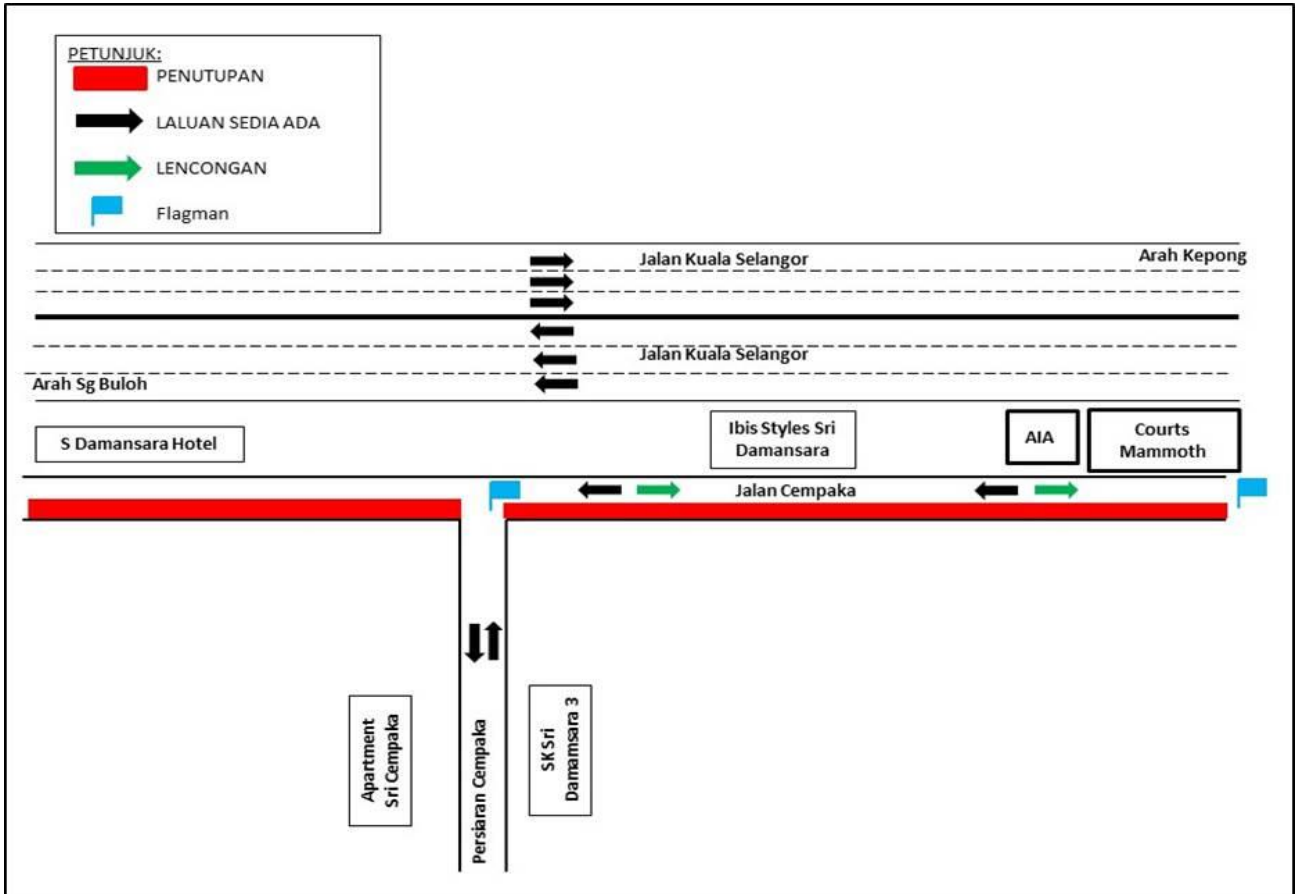

PETA 1: LANJUTAN PENUTUPAN LORONG DI SEPANJANG JALAN CEMPAKA, BANDAR SRI DAMANSARA

2. LANJUTAN PENUTUPAN PENUH DI JALAN PJU 10/10E DAN JALAN PJU 10/2A, DAMANSARA DAMAI

Tarikh	13 April 2019 – 04 Julai 2019
Masa	10:00 malam – 6:00 pagi
Jangka masa	3 bulan
Tujuan	Menjalankan kerja-kerja pengalihan utiliti, Stesen MRT Damansara Damai dan sebarang kerja berkaitan pembinaan MRT.

Untuk makluman, penutupan penuh **secara berkala** di sepanjang Jalan PJU 10/10E dan Jalan PJU 10/2A akan dilanjutkan dari **13 April 2019 sehingga 04 Julai 2019**. Tempoh masa untuk kerja-kerja akan bermula dari **10.00 malam – 6.00 pagi, selama 3 bulan**.

Penutupan ini adalah secara berperingkat dan sepanjang 100 meter. Semasa penutupan dijalankan, pengguna jalan dari Jalan PJU 10/10E akan dilencongkan ke kanan Jalan PJU10/10A sebelum 'Gereja Presbyterian Logos', hala terus kemudian belok kiri ke Jalan PJU 10/10D dan PJU10/3D sebelum kembali ke Jalan PJU 10/2A (seperti yang ditunjukkan anak panah **UNGU** di dalam peta).

Pengguna jalan raya dinasihatkan untuk mematuhi arahan papan tanda trafik dan pengawal bendera yang bertugas. Untuk maklumat lanjut sila rujuk peta di bawah.

2. CONTINUATION OF FULL LANE CLOSURE ALONG JALAN PJU 10/10E AND JALAN PJU 10/2A, DAMANSARA DAMAI

Date	13 April 2019 – 04 July 2019
Time	10:00 PM – 6:00 AM
Duration	3 months
Reason	To facilitate utilities relocation, Damansara Damai MRT Station and any other related works for MRT construction.

There will be continuation of full lane closure **intermittently** along Jalan PJU 10/10E and Jalan PJU 10/2A. Construction works will start from **13 April 2019 until 04 July 2019, from 10:00pm – 6:00am for 3 months**.

The closure is by stages and for a stretch of 100 metres. During the closure, motorists wanting to go to Jalan PJU 10/2A will be diverted to turn right into Jalan PJU 10/10A before Gereja Presbyterian Logos, and then turn left into Jalan PJU 10/10D and Jalan PJU10/3D before joining Jalan PJU 10/2A (as indicated in **PURPLE** arrows in the map below).

Motorists are advised to follow the traffic signage and flagmen during road closure.

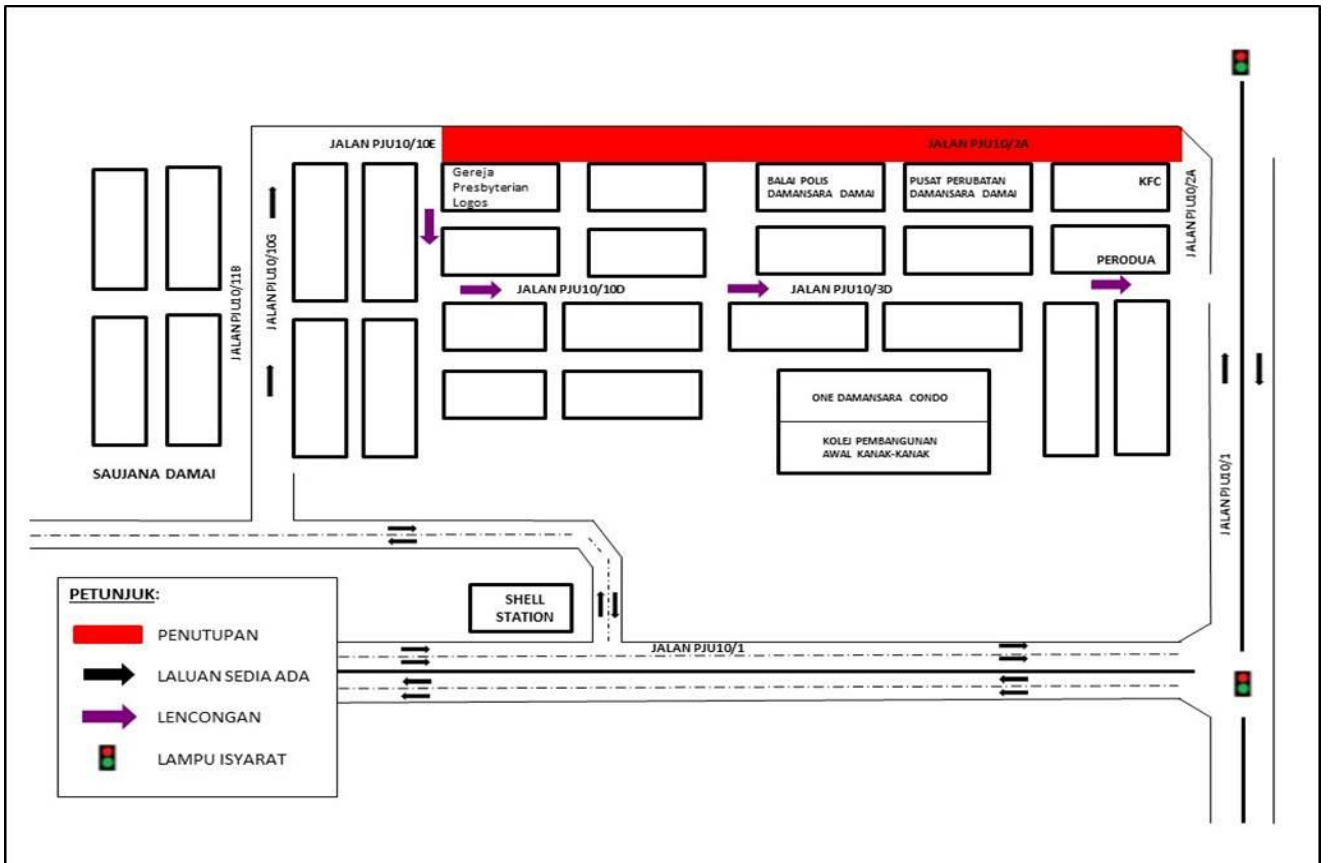

PETA 2: LANJUTAN PENUTUPAN PENUH DI JALAN PJU 10/10E DAN JALAN PJU 10/2A, DAMANSARA DAMAI

3. LANJUTAN PENUTUPAN LORONG KIRI DI AKSES MASUK DAN KELUAR JALAN PJU 10/1, DAMANSARA DAMAI

Tarikh	13 April 2019 – 04 Julai 2019
Masa	10:00 malam – 6:00 pagi
Jangka masa	3 bulan
Tujuan	Menjalankan kerja-kerja menurunkan dan mengeluarkan barang-barang dan sebarang kerja berkaitan dengan pembinaan MRT.

Untuk makluman, penutupan lorong kiri **secara berkala** di akses masuk dan keluar sepanjang Jalan PJU 10/1, Damansara Damai akan dilanjutkan dari **13 April 2019 sehingga 04 Julai 2019**. Tempoh masa untuk kerja-kerja akan bermula dari **10:00 malam – 06:00 pagi, selama 3 bulan**.

Penutupan ini adalah sepanjang 100 meter dan semasa penutupan jalan dilaksanakan, satu (1) lorong akan dibuka pada setiap masa untuk pengguna jalan raya.

Pengguna jalan raya dinasihatkan untuk mematuhi arahan papan trafik dan pengawal bendera yang bertugas. Sila rujuk peta di bawah untuk maklumat lanjut.

.....

3. CONTINUATION OF LEFT LANE CLOSURE AT ACCESS IN AND OUT OF JALAN PJU 10/1, DAMANSARA DAMAI

Date	13 April 2019 – 04 July 2019
Time	10:00 PM – 6:00 AM
Duration	3 months
Reason	To facilitate loading and unloading of materials and any other related works for MRT construction.

There will be a continuation of left lane closure **intermittently** at access in and out of Jalan PJU 10/1, Damansara Damai from **13 April 2019 until 04 July 2019**. Construction works will start from **10:00 PM – 6:00 AM, for 3 months**.

This closure is for a stretch of 100 metres. During the closures, at any one time there will be one (1) lane available for motorists (both ways).

Motorists are advised to follow the traffic signage and flagmen during road closure.

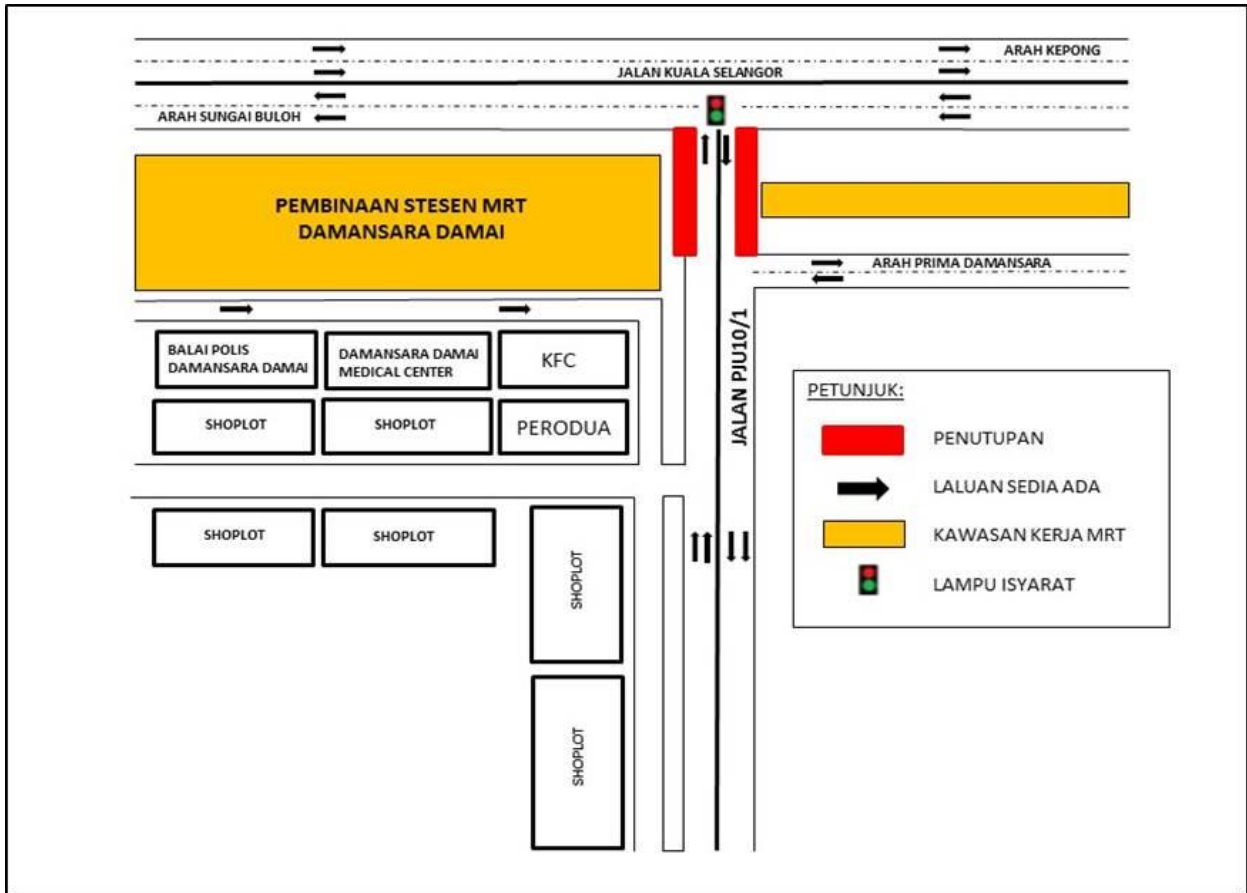

PETA 3: LANJUTAN PENUTUPAN LORONG KIRI DI AKSES MASUK DAN KELUAR JALAN PJU 10/1, DAMANSARA DAMAI

4. LANJUTAN PENUTUPAN LORONG KIRI SEPANJANG JALAN PJU 10/9, PRIMA DAMANSARA

Tarikh	13 April 2019 – 04 Julai 2019
Masa	10:00 malam – 6:00 pagi
Jangka masa	3 bulan
Sebab	Menjalankan kerja-kerja menurunkan atau mengeluarkan barang-barang dan sebarang kerja berkaitan pembinaan MRT

Untuk makluman, penutupan lorong kiri **secara berkala** di akses masuk dan keluar Jalan PJU 10/9, Prima Damansara akan dilanjutkan dari **13 April 2019 sehingga 04 Julai 2019**. Tempoh masa untuk kerja-kerja akan bermula dari **10:00 malam – 06:00 pagi, selama 3 bulan**.

Penutupan ini adalah sepanjang 100 meter. Semasa penutupan jalan ini, satu (1) lorong akan dibuka pada setiap masa untuk pengguna jalan raya.

Pengguna jalan raya dinasihatkan untuk mematuhi arahan papan trafik dan pengawal bendera yang bertugas. Sila rujuk peta di bawah untuk maklumat lanjut.

4. CONTINUATION OF LEFT LANE CLOSURE ALONG JALAN PJU 10/9, PRIMA DAMANSARA

Date	13 April 2019 – 04 July 2019
Time	10:00PM – 6:00AM
Duration	3 months
Reason	To facilitate loading and unloading of materials and any other related works for MRT construction.

There will be continuation of left lane closure **intermittently** at access in and out of Jalan PJU 10/9, Prima Damansara from **13 April 2019 until 04 July 2019**. Construction works will start from **10:00 PM – 06:00 AM for 3 months**.

The closure is for a stretch of 100 metres. During the closures, at any one time there will be one (1) lane available for motorists (both ways).

Motorists are advised to follow the traffic signage and flagmen during road closure.

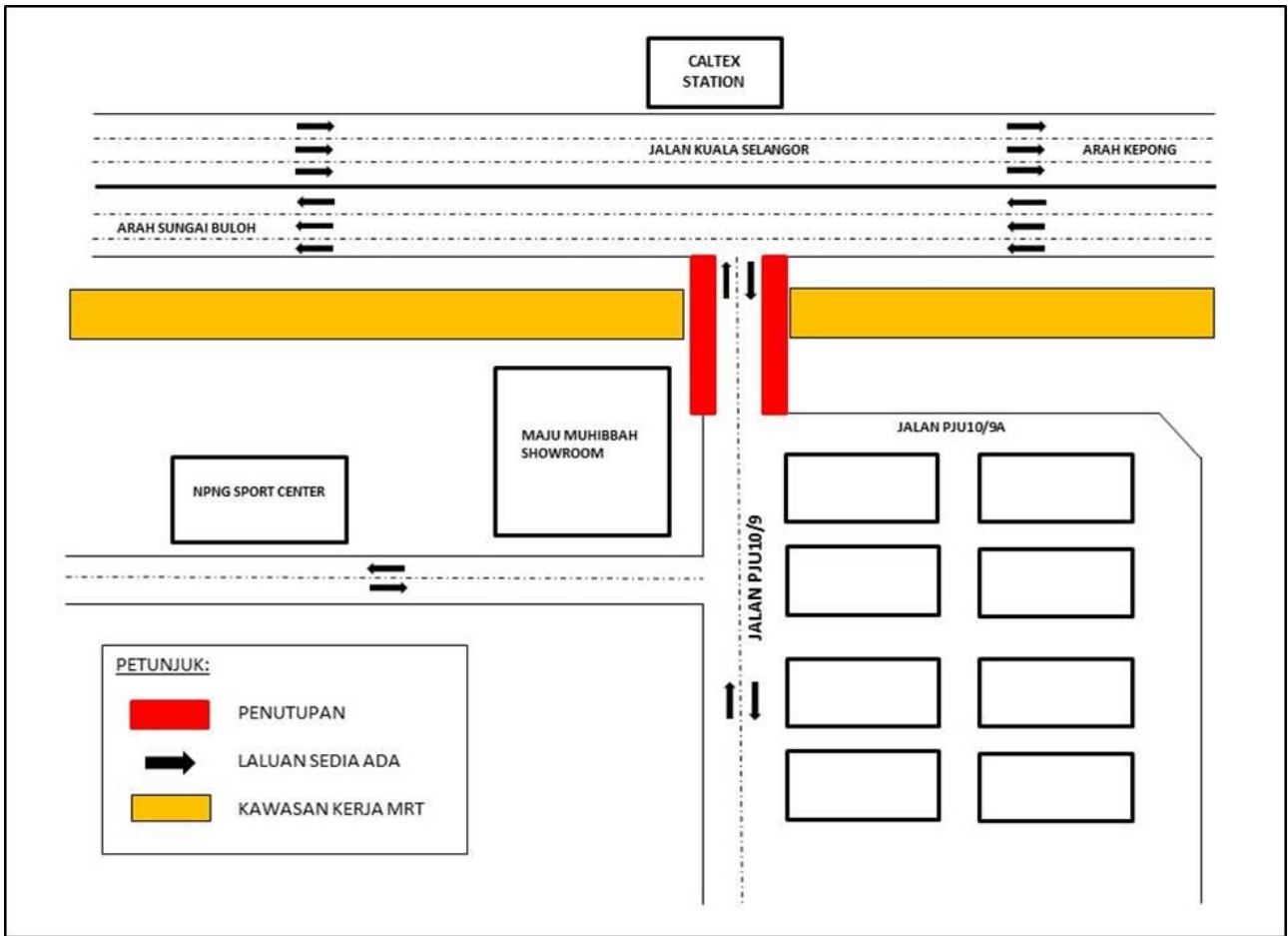

PETA 4 : LANJUTAN PENUTUPAN LORONG KIRI SEPANJANG JALAN PJU 10/9, PRIMA DAMANSARA

5. LANJUTAN PENUTUPAN DI SUSUR MASUK DAN SUSUR KELUAR PERSIARAN MARGOSA DAN PEMBUKAAN LALUAN KONTRA DI JALAN PERSIARAN PERDANA, BANDAR SRI DAMANSARA

Tarikh	13 April 2019 – 04 Julai 2019
Masa	10:00 malam – 6:00 pagi; 24 jam
Jangka masa	3 bulan
Tujuan	Menjalankan kerja-kerja menaik taraf jalan dan sebarang kerja berkaitan pembinaan MRT.

Untuk makluman, penutupan **secara berperingkat dan berkala serta pembukaan laluan kontra** di Jalan Persiaran Perdana, Bandar Sri Damansara akan dilanjutkan dari **13 April 2019 sehingga 04 July 2019**. Tempoh masa untuk kerja-kerja ini adalah **24 jam untuk peringkat 1**, manakala **10:00 malam sehingga 06:00 pagi untuk peringkat 2 & 3**. Pelan pengurusan trafik untuk penutupan ini adalah seperti berikut:

PETA 5(a)

Pemandu dari Jalan Persiaran Perdana yang ingin menuju ke Persiaran Margosa akan dilencongkan seperti yang ditunjukkan anak panah **BIRU** di dalam peta 1. Manakala, pemandu dari Persiaran Margosa yang ingin ke Jalan Persiaran Perdana akan dilencongkan seperti yang ditunjukkan anak panah **HIJAU** di dalam peta 1(a).

PETA 5(b)

Pemandu dari Jalan Persiaran Perdana yang ingin ke Jalan Cempaka akan dilencongkan ke kanan untuk menggunakan laluan kontra (arah Jalan Persiaran Perdana) seperti yang ditunjukkan anak panah **UNGU** di dalam peta 2. Manakala, pemandu dari Persiaran Margosa yang ingin ke Jalan Cempaka akan dilencongkan ke kiri seterusnya perlu membuat pusingan-U di hadapan selepas lampu isyarat, masuk kembali ke Jalan Persiaran Perdana dan meneruskan perjalanan seperti yang ditunjukkan anak panah **BIRU** di dalam peta 1(b).

PETA 5(c)

Pemandu dari Sri Damansara yang ingin menuju ke Jalan Persiaran Perdana akan dilencongkan ke kanan untuk menggunakan laluan kontra (arah Sri Damansara) seperti yang ditunjukkan anak panah **HIJAU** di dalam peta 3. Manakala, pemandu dari Persiaran Margosa menuju ke Jalan Cempaka akan dilencongkan ke kiri seterusnya perlu membuat pusingan-U di hadapan selepas lampu isyarat, masuk kembali ke Jalan Persiaran Perdana dan meneruskan perjalanan seperti yang ditunjukkan anak panah **BIRU** di dalam peta 1(c).

Penutupan 1,2 & 3 adalah secara berkala dan berperingkat. Untuk maklumat lanjut sila rujuk peta di bawah. Pengguna jalan raya dinasihatkan untuk mematuhi arahan papan tanda trafik dan pengawal bendera yang bertugas.

5. CONTINUATION OF SLIP ROAD CLOSURES AT ACCESS IN AND OUT OF PERSIARAN MARGOSA AND ACTIVATION OF CONTRA FLOW ALONG PERSIARAN PERDANA, BANDAR SRI DAMANSARA

Date	13 April 2019 – 04 July 2019
Time	10:00 PM – 6:00 AM; 24 hours
Duration	3 months
Reason	To facilitate construction of roadworks and any other related work for construction of the MRT.

There will be continuation of slip road closures at access in and out of Persiaran Margosa, **intermittently and by stages**, and activation of contra flow along Persiaran Perdana, Bandar Sri Damansara from **13 April 2019 until 04 July 2019**. The construction works will be **24 hours for Stage 1** and **from 10:00 pm until 06:00 am for Stage 2 & 3**. The traffic management plan involves the following closures:

MAP 5(a)

Motorists from Jalan Persiaran Perdana heading to Persiaran Margosa will be diverted as indicated by the **BLUE** arrows in map 1. Meanwhile, motorists from Persiaran Margosa heading to Persiaran Perdana will be diverted as indicated by the **GREEN** arrows in **MAP 1(a)**.

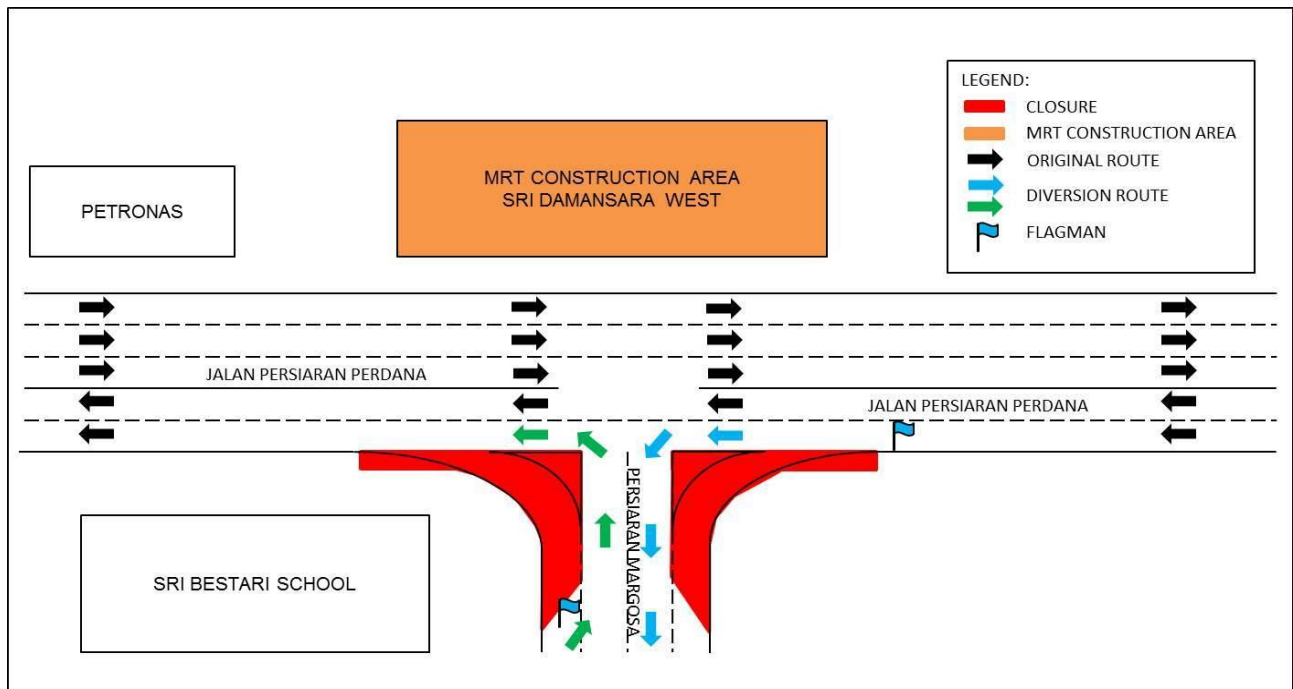

PETA 5(a) : LANJUTAN PENUTUPAN DI SUSUR MASUK DAN SUSUR KELUAR PERSIARAN MARGOSA DAN PEMBUKAAN LALUAN KONTRA DI JALAN PERSIARAN PERDANA, BANDAR SRI DAMANSARA

MAP 5(b)

Motorists from Jalan Persiaran Perdana heading to Jalan Cempaka will be diverted to use the contra flow as indicated by the **PURPLE arrows in map 2. Meanwhile, motorists from Persiaran Margosa heading to Jalan Cempaka will be diverted to left and then to make a U-turn after the traffic light to get back to Jalan Persiaran Perdana and continue their journey as indicated by the **BLUE** arrows in **MAP 1(b)**.**

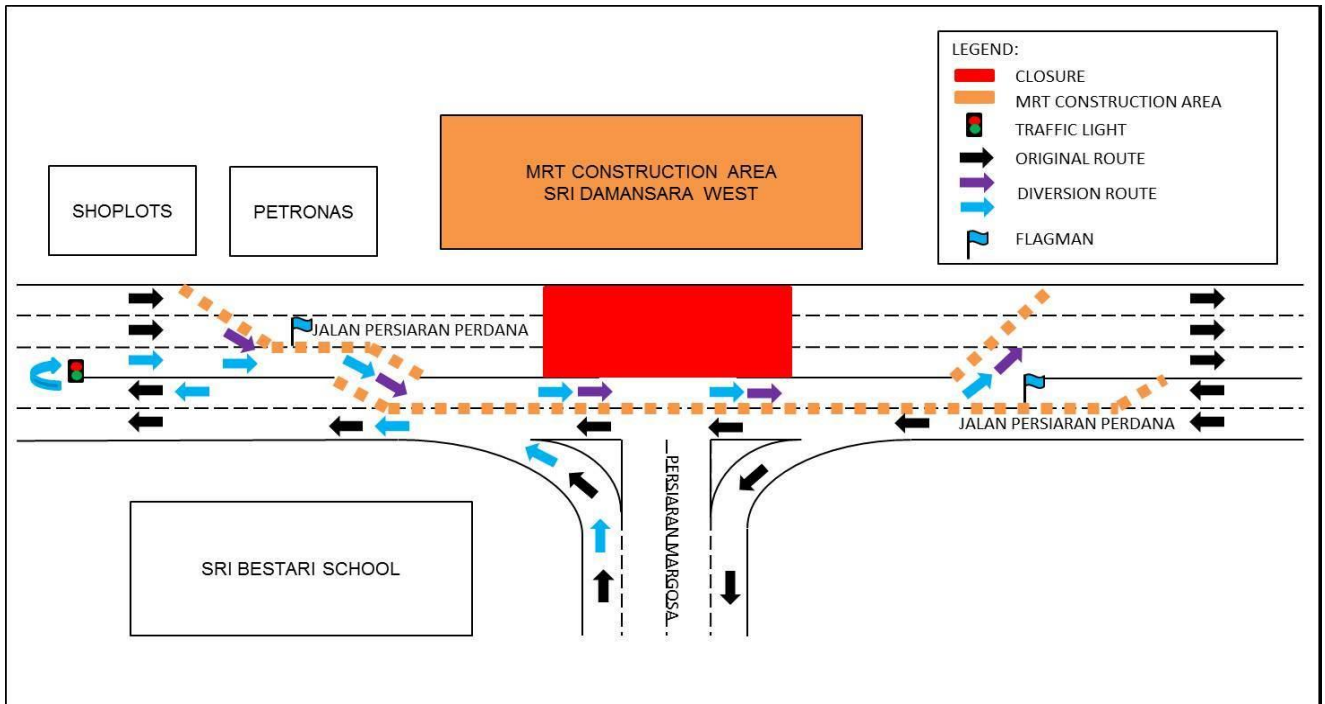

PETA 5(b) : LANJUTAN PENUTUPAN DI SUSUR MASUK DAN SUSUR KELUAR PERSIARAN MARGOSA DAN PEMBUKAAN LALUAN KONTRA DI JALAN PERSIARAN PERDANA, BANDAR SRI DAMANSARA

MAP 5(c)

Motorists from Sri Damansara heading to Persiaran Perdana will be diverted to use the contra flow as indicated by the **GREEN** arrows in map 3. Meanwhile, motorists from Persiaran Margosa heading to Jalan Cempaka will be diverted to left and to then to make a U-turn after the traffic light to get back to Jalan Persiaran Perdana and continue their journey as indicated by the **BLUE** arrows in **MAP 1(c)**.

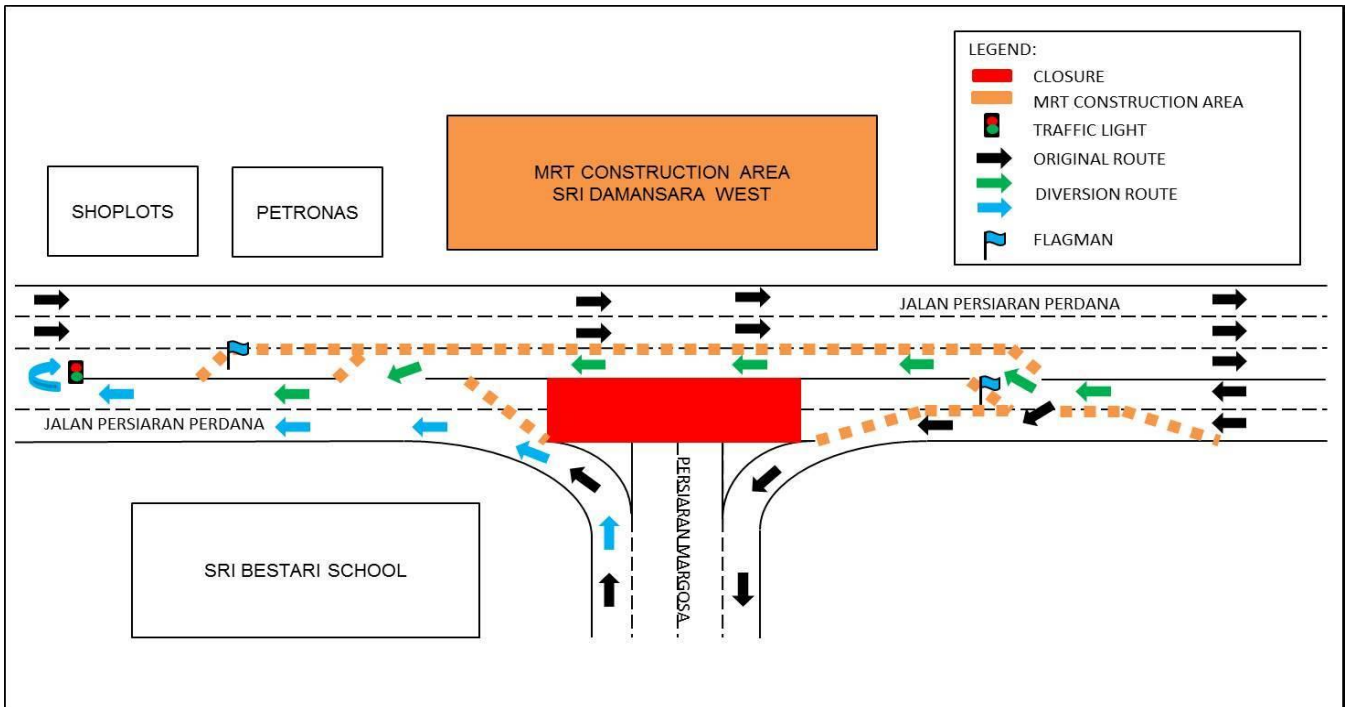

PETA 5(c) : LANJUTAN PENUTUPAN DI SUSUR MASUK DAN SUSUR KELUAR PERSIARAN MARGOSA DAN PEMBUKAAN LALUAN KONTRA DI JALAN PERSIARAN PERDANA, BANDAR SRI DAMANSARA

Closure 1, 2 & 3 will be intermittently and by stages. For more information, please refer to the map below. Motorists are advised to follow the traffic signage and flagmen during the lane closures.

For media enquiries, please contact:

Mohd Sofie Hassan

Tel: +6019 228 3004

sofie@sunway.com.my

Mohar Zainal Abidin

Tel: +603 7493 3961

Mohar@mgjv-kvmrt.com.my

MMC GAMUDA KVMRT (PDP SSP) SDN BHD (1117100-V)

Block A, Level 17, Menara Mustapha Kamal, PJ Trade Centre

No 8, Jalan PJU 8/8A, Bandar Damansara Perdana, 47820 Petaling Jaya

Selangor Darul Ehsan, Malaysia

T: +603-7494 2222 F: +603-7727 0222 <http://www.mymrt.com.my>