

**PENGUMUMAN TRAFIK
18 APRIL 2019**

1. LANJUTAN PENUTUPAN LORONG DI JALAN KUALA SELANGOR (ARAH LEBUHRAYA DAMANSARA PUCHONG, SUNGAI BULOH DAN KEPONG)

Tarikh	20 April 2019 – 19 Oktober 2019
Masa	10.00 malam – 6.00 pagi; 10.00 malam – 8.00 pagi
Jangka masa	6 bulan
Sebab	Menjalankan kerja-kerja pemasangan dinding parapet, kerja-kerja konkrit di atas landasan dan sebarang kerja-kerja yang berkaitan dengan pembinaan MRT

Untuk makluman, penutupan lorong **secara berkala** di Jalan Kuala Selangor (Arah Lebuhraya Damansara Puchong, Kepong dan Sungai Buloh) akan dilanjutkan dari **20 April 2019 hingga 19 Oktober 2019**. Berikut adalah jadual masa penutupan:

- **Ahad hingga Jumaat (10:00 malam – 6:00 pagi)**
- **Sabtu dan Cuti Umum (10:00 malam – 8:00 pagi)**

Pelan pengurusan trafik untuk penutupan ini adalah seperti berikut:

Penutupan A: Penutupan satu lorong di KM52 persimpangan Lebuhraya Damansara Puchong (LDP) dan DUKE 2 (arah Kepong dan LDP). Pemandu yang ingin menghala ke LDP harus mengikut lorong kanan (seperti yang ditunjukkan oleh anak panah **HIJAU** dalam peta). **Sementara pemandu yang ingin menuju ke Kepong / Manjalara** akan dialihkan ke arah kiri Persiaran Jati, membuat pusingan U di lampu isyarat kedua sebelum meneruskan perjalanan dan belok kiri untuk menyambung ke Jalan Kuala Selangor (seperti yang ditunjukkan oleh anak panah **UNGU** di peta).

Penutupan B: Penutupan satu lorong di susur bawah (arah ke Sungai Buloh) dan susur atas (arah Kepong) Jalan Kuala Selangor. Pemandu harus menggunakan lorong kanan (seperti yang ditunjukkan oleh anak panah **BIRU** di peta).

Sila patuhi arahan papan tanda lalu lintas dan pengawal trafik sepanjang masa.

.....

1. CONTINUATION OF LANE CLOSURES ALONG JALAN KUALA SELANGOR (LEBUHRAYA DAMANSARA PUCHONG-BOUND, SUNGAI BULOH-BOUND AND KEPONG-BOUND)

Date	20 April 2019 – 19 October 2019
Time	10.00PM – 6.00AM; 10.00PM – 8.00AM
Duration	6 months
Reason	To facilitate the parapet installation works, concreting works for track plinths and any other related works for MRT construction

There will be continuation of left lane closures along Jalan Kuala Selangor (LDP, Sungai Buloh-bound and Kepong bound) from **20 April 2019 to 19 October 2019 for 6 months, intermittently** as per the following time:

- **Sunday to Friday (10:00pm – 6:00am)**
- **Saturday and public holidays (10:00pm – 8:00am)**

The traffic management plan involves the following closures:

Closure A: One lane closure at KM52 of Lebuhraya Damansara Puchong (LDP) and DUKE 2 Interchange (Kepong-bound and LDP-bound). Motorists wanting to go to LDP will be diverted to the right lane (as indicated in **GREEN** arrows in map). Meanwhile motorists heading to Kepong/Manjalara will be diverted to turn left to Persiaran Jati, make a U-turn at the second traffic light before continuing straight and turning left to connect to Jalan Kuala Selangor (as indicated in **PURPLE** arrows in the map).

Closure B: One lane closure on the ramp down (Sungai Buloh-bound) and ramp up (Kepong-bound). Motorists heading to Sungai Buloh / Kepong on the ramp will be diverted to the right lane (as indicated in **BLUE** arrows in map).

Motorists are advised to follow the traffic signage and flagmen during road closure.

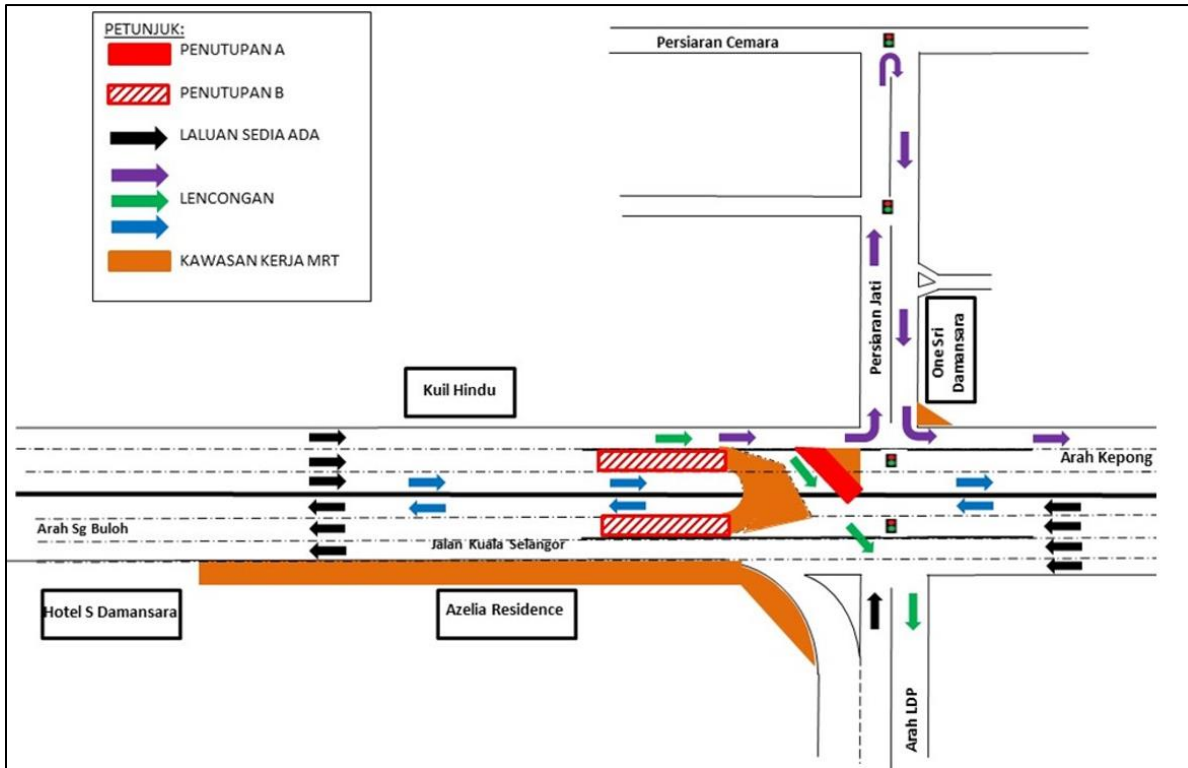

For media enquiries, please contact:

Mohd Sofie Hassan
Mohar Zainal Abidin

Tel: +6019 228 3004
Tel: +603 7493 3961

sofie@sunway.com.my
Mohar@mgjv-kvmrt.com.my

MMC GAMUDA KVMRT (PDP SSP) SDN BHD (1117100-V)
Block A, Level 17, Menara Mustapha Kamal, PJ Trade Centre
No 8, Jalan PJU 8/8A, Bandar Damansara Perdana, 47820 Petaling Jaya
Selangor Darul Ehsan, Malaysia
T: +603-7494 2222 F: +603-7727 0222 www.mymrt.com.my