

**MAKLUMAN TERKINI PELAN PENGURUSAN TRAFIK UNTUK PEMBINAAN MRT SSP SEPANJANG  
LEBUHRAYA BARU PANTAI DAN LEBUHRAYA SUNGAI BESI**

**20 MAC 2019**

**1. LANJUTAN PENUTUPAN LORONG KANAN SECARA BERKALA DI SUSUR KELUAR KE  
LEBUHRAYA BARU PANTAI (ARAH UTARA), KUCHAI LAMA**

<b>Tarikh</b>	22 Mac 2019 – 7 April 2019
<b>Masa</b>	9.30pagi - 4.30ptg / 10.00mlm - 5.00pagi
<b>Jangka Masa</b>	17 hari
<b>Tujuan</b>	Untuk menyediakan jalan keluar masuk pembinaan, pembersihan kawasan, kerja penanaman cerucuk (bore pile work), pengalihan utiliti dan sebarang kerja-kerja lain yang berkaitan.

Untuk makluman, lanjutan penutupan lorong kanan **secara berkala** akan dilakukan di susur masuk ke Lebuhraya Baru Pantai (Arah Utara) dari Lebuhraya MEX bermula **22 Mac 2019 sehingga 7 April 2019**. Tempoh masa untuk kerja-kerja akan bermula dari **9:30 pagi - 4:30 petang dan 10:00 malam – 5:00 pagi, selama 17 hari**.

Semasa penutupan lorong dilaksanakan, pengguna trafik masih boleh menggunakan satu (1) lorong kiri sedia ada menuju Lebuhraya Baru Pantai (NPE). Penutupan lorong adalah sepanjang 400 meter dan pengawal bendera akan mengawal trafik dengan menggunakan kaedah 'Berhenti dan Jalan' (seperti yang ditunjukkan dalam anak panah **HIJAU** dalam peta.)

Pengguna jalan raya dinasihatkan untuk mematuhi arahan papan tanda trafik dan pengawal bendera yang bertugas. Untuk maklumat lanjut sila rujuk peta di bawah.

**1. CONTINUATION OF RIGHT LANE CLOSURE TOWARDS THE SLIPROAD TO NEW PANTAI  
EXPRESSWAY (NORTH-BOUND), KUCHAI LAMA**

<b>Date</b>	22 March 2019 – 7 April 2019
<b>Time</b>	9:30 am – 4:30 pm / 10:00 pm – 5:00 am
<b>Duration</b>	17 days
<b>Reason</b>	To facilitate construction access road, site clearance, bore pile work, utilities relocation, sheet pile and any other related works for MRT SSP line

There will be continuation of right lane closure **intermittently** towards the slip road to New Pantai Expressway (NPE) (North-bound) from MEX Highway starting **22 March 2019 until 7 April 2019**. Construction works will start from **9:30am – 4:30pm and 10:00pm – 5:00am for 17 days**.

The closure is for a stretch of 400 meter. During the closure, one (1) lane will be made available to motorists heading to New Pantai Expressway and flagmen will be placed at both end using 'STOP' and 'GO' traffic flow method (as shown by **GREEN** arrows in the map).

Motorists are advised to follow the traffic signage and flagmen during road closure.

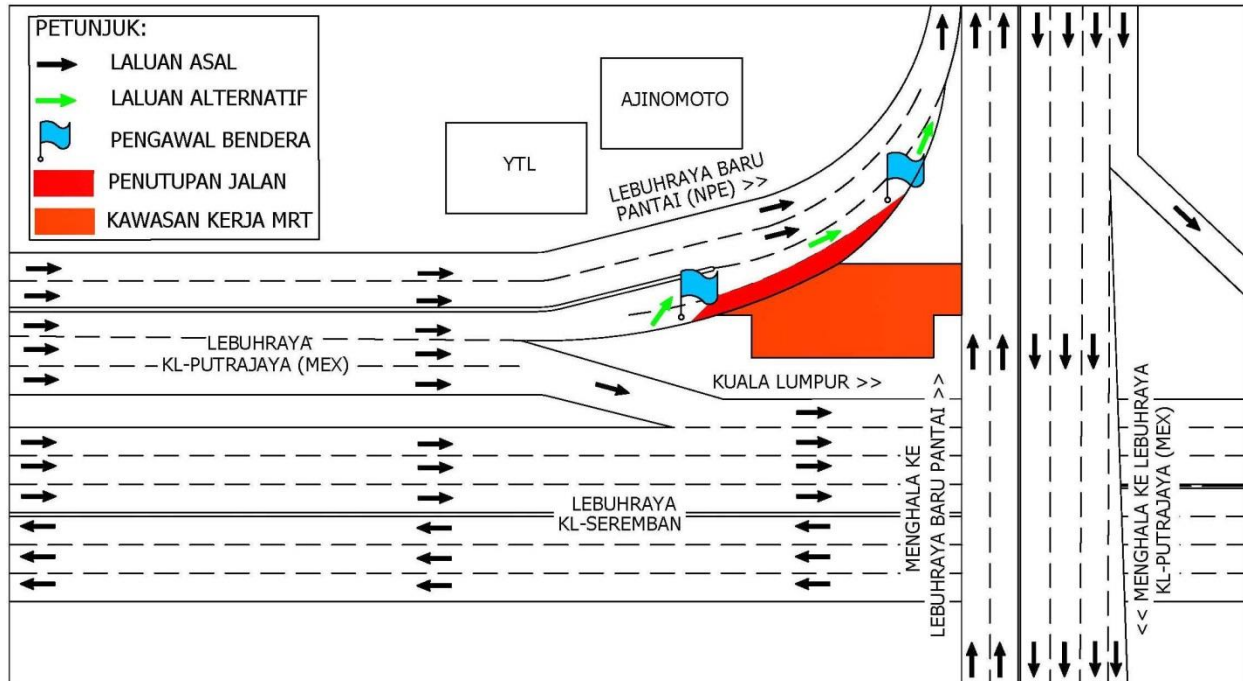

**PETA 1 : LANJUTAN PENUTUPAN LORONG KANAN SECARA BERKALA DI SUSUR KELUAR KE LEBUHRAYA BARU PANTAI (ARAH UTARA), KUCHAI LAMA**

## 2. LANJUTAN PENUTUPAN LORONG DI SEPANJANG LEBUHRAYA SUNGAI BESI (ARAH SUNGAI BESI & ARAH KUCHAI LAMA), KAMPUNG MALAYSIA

<b>Tarikh</b>	22 Mac 2019 - 19 April 2019
<b>Masa</b>	9:30 pagi – 4:30 ptg / 10:00 mlm – 5:00 pagi
<b>Jangka Masa</b>	29 hari
<b>Tujuan</b>	Bagi tujuan menyediakan jalan keluar masuk pembinaan, kerja penanaman cerucuk (bore pile work, sheet pile work), pembinaan struktur tiang (pier), pengalihan utiliti dan sebarang kerja-kerja lain yang berkaitan

Untuk makluman, penutupan lorong **secara berkala** di sepanjang Lebuhraya Sungai Besi (Arah Sungai Besi dan Arah Kuchai Lama) akan dilanjutkan dari **22 Mac 2019 sehingga 19 April 2019**. Tempoh masa untuk kerja-kerja akan bermula dari **9:30 pagi sehingga 4:30 petang dan 10:00 malam sehingga 5:00 pagi selama 29 hari**. Pelan pengurusan lalu lintas adalah seperti berikut:

**Penutupan A:** Penutupan sepanjang 300 meter berdekatan Kg Malaysia (Arah Sungai Besi). Semasa penutupan, pengguna yang ingin menuju ke Terminal Bersepadu Selatan (TBS) masih boleh menggunakan dua (2) lorong sedia ada (seperti yang ditunjukkan oleh anak panah **MAGENTA** dalam peta).

**Penutupan B:** Penutupan sepanjang 200 meter berdekatan persimpangan Terminal Bersepadu Selatan (Arah Sungai Besi). Semasa penutupan, pengguna yang ingin menuju ke Sungai Besi masih boleh menggunakan dua (2) lorong sedia ada (seperti yang ditunjukkan oleh anak panah **HIJAU** dalam peta).

**Penutupan C:** Penutupan sepanjang 1000 meter di Lebuhraya Sungai Besi (Arah Kuchai Lama) berdekatan dengan stesen minyak Petron. Semasa penutupan, pengguna yang ingin menuju ke Kuchai Lama masih boleh menggunakan tiga (3) lorong sedia ada (seperti yang ditunjukkan oleh anak panah **BIRU** dalam peta).

**Penutupan D:** Penutupan sepanjang 500 meter di Lebuhraya Sungai Besi (Arah Sungai Besi) selepas susur keluar dari Terminal Bersepadu Selatan (TBS). Semasa penutupan, pengguna yang ingin menuju ke Sungai Besi masih boleh menggunakan tiga (3) lorong sedia ada (seperti yang ditunjukkan oleh anak panah **BIRU MUDA** dalam peta).

**Penutupan E:** Penutupan 24 jam lorong kecemasan sepanjang 200 meter di Lebuhraya Sungai Besi (Arah Sungai Besi) berdekatan susur masuk ke Terminal Bersepadu Selatan (TBS). Semasa penutupan, pengguna yang ingin menuju ke TBS masih boleh menggunakan dua (2) lorong sedia ada.

Setiap penutupan tersebut adalah secara berkala. Pengguna jalan raya dinasihatkan untuk mematuhi arahan papan tanda lalu lintas dan pengawal trafik yang bertugas.

Untuk makluman lanjut, sila rujuk peta dibawah.

.....

## 2. CONTINUATION OF LANE CLOSURES ALONG SUNGAI BESI HIGHWAY (SUNGAI BESI BOUND & KUCHAI LAMA BOUND), KAMPUNG MALAYSIA

<b>Date</b>	22 March 2019 - 19 April 2019
<b>Time</b>	9:30am-4:30pm and 10:00pm - 5:00am
<b>Duration</b>	29 days
<b>Reason</b>	To facilitate construction access road, bore pile work, sheet pile, construction of piers, utilities relocation and any other related works for MRT SSP line

There will be continuation of lane closures **intermittently** along Sungai Besi Highway (BESRAYA) (Sungai Besi-bound and Kuchai Lama-bound) starting from **22 March 2019 until 19 April 2019**. Construction works will start from **9:30am until 4:30pm and 10:00pm until 5:00am for 29 days**. The traffic management plan as follows:

**Closure A:** The closure is for a stretch 300 metres nearby Kg Malaysia (Sungai Besi-bound). During this closure, motorists wanting to go to Terminal Bersepadu Selatan (TBS) will still be able to use the remaining two (2) lanes (as indicated in **MAGENTA** arrows in the map).

**Closure B:** The closure is for a stretch 200 metres nearby Terminal Bersepadu Selatan (TBS) intersection (Sungai Besi-bound). During this closure, motorists wanting to go to Sungai Besi will still be able to use the remaining two (2) lanes (as indicated in **GREEN** arrows in the map)

**Closure C:** The closure is for a stretch 1000 metres along Sungai Besi Highway (Kuchai Lama-bound) nearby Petron station. During this closure, motorists heading to Kuchai lama will still be able to use the remaining three (3) lanes (as indicated in **BLUE** arrows in the map).

**Closure D:** The closure is for a stretch 500 metres after the existing Terminal Bersepadu Selatan (TBS) intersection (Sungai Besi-bound). During this closure, motorists wanting to go to Sungai Besi will still be able to use the remaining three (3) lanes (as indicated in **LIGHT BLUE** arrows in the map).

**Closure E:** 24 hours emergency lane closure for a stretch of 200 metres at the ramp towards Terminal Bersepadu Selatan (TBS) from Sungai Besi Highway. During this closure, motorists wanting to go to TBS will still be able to use the remaining two (2) lanes.

Motorists are advised to follow the traffic signage and flagmen during road closure.

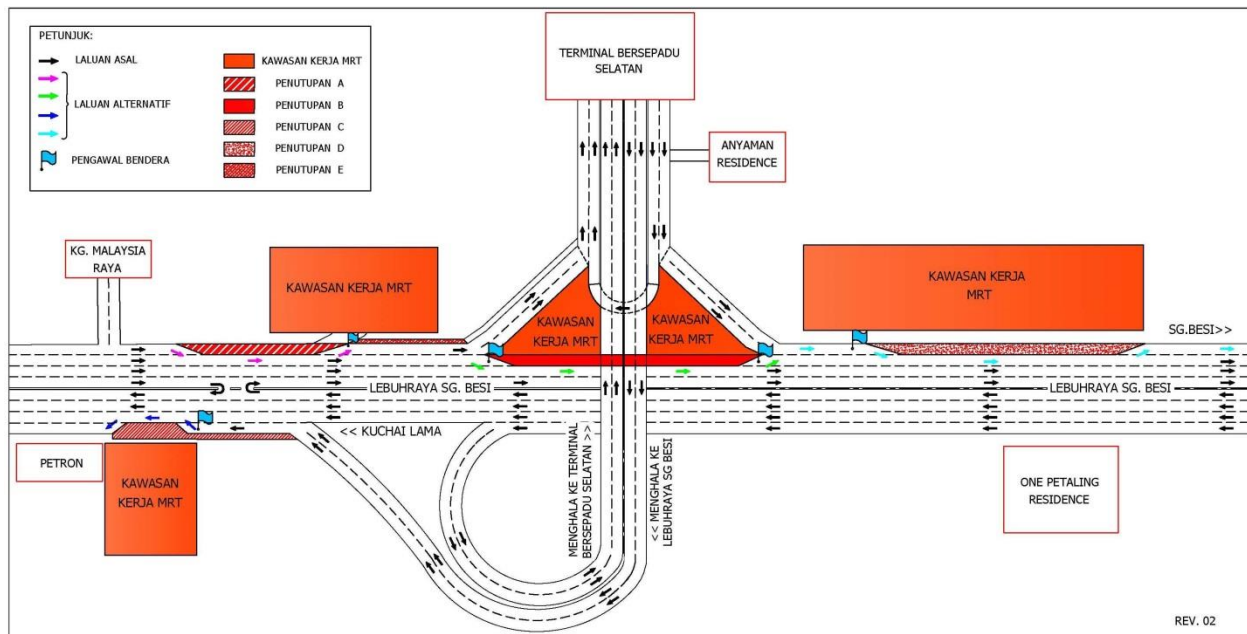

**PETA 2 : LANJUTAN PENUTUPAN LORONG DI SEPANJANG LEBUHRAYA SUNGAI BESI (ARAH SUNGAI BESI & ARAH KUCHAI LAMA), KAMPUNG MALAYSIA**

**For media enquiries, please contact:**

Anizam bin Ali

Tel: +6019 293 4056

anizam.ali@wct.my

Mohar Zainal Abidin

Tel: +603 7493 3961

Mohar@mgjv-kvmrt.com.my

**MMC GAMUDA KVMRT (PDP SSP) SDN BHD (1117100-V)**  
 Block A, Level 17, Menara Mustapha Kamal, PJ Trade Centre  
 No 8, Jalan PJU 8/8A, Bandar Damansara Perdana, 47820 Petaling Jaya  
 Selangor Darul Ehsan, Malaysia  
 T: +603-7494 2222 F: +603-7727 0222 [www.mymrt.com.my](http://www.mymrt.com.my)