

**PENGUMUMAN TRAFIK**  
**MAKLUMAN TERKINI PELAN PENGURUSAN TRAFIK UNTUK PEMBINAAN MRT SSP SEPANJANG**  
**JALAN KUALA SELANGOR DAN JALAN KAMPUNG BATU**

**21 MAC 2019**

**1. LANJUTAN PENUTUPAN LORONG SEPANJANG JALAN KUALA SELANGOR (ARAH SUNGAI BULOH DAN ARAH KEPONG)**

<b>Tarikh</b>	23 Mac 2019 – 22 April 2019
<b>Masa</b>	24 jam; 10:00 malam – 6:00 pagi
<b>Jangka masa</b>	1 bulan
<b>Sebab</b>	Menjalankan kerja-kerja pembinaan tiang, pelancaran kekotak segmen (SBG) dan sebarang kerja berkaitan

Untuk makluman, penutupan lorong sepanjang Jalan Kuala Selangor (arah Sungai Buloh dan arah Kepong) akan dilanjutkan dari **23 Mac 2019 sehingga 22 April 2019 secara berkala**. Tempoh masa untuk kerja-kerja dan pelan pengurusan lalu lintas adalah seperti berikut :

**Penutupan A (24 jam):**

- i. Penutupan lorong paling kiri Jalan Kuala Selangor (arah Sungai Buloh) di KM47 sebelum susur masuk ke Sierramas.
- ii. Penutupan lorong paling kiri Jalan Kuala Selangor (arah Sungai Buloh) selepas susur masuk ke Sierramas sepanjang 100 meter; Penutupan lorong kiri di susur naik menghala ke Sierramas sepanjang 100 meter.
- iii. Penutupan lorong kiri menghala ke Tol Sungai Buloh sepanjang 100 meter.
- iv. Penutupan lorong kiri di susur masuk ke Sierramas dan Sekolah Antarabangsa IGB (arah Kepong) sepanjang 100 meter.

**Penutupan B (24 jam):** Penutupan lorong kanan menghala Tol Sungai Buloh sepanjang 100 meter. **Semasa penutupan B Penutupan A (iii) tidak akan berlaku.**

**Penutupan C (10 malam – 6 pagi):**

- i. Penutupan sebahagian lorong kiri selepas Tol Sungai Buloh sebelum meneruskan perjalanan di Jalan Kuala Selangor (arah Sungai Buloh) sepanjang 80 meter.
- ii. Penutupan sebahagian lorong kanan selepas Tol Sungai Buloh sebelum meneruskan perjalanan di Jalan Kuala Selangor (arah Sungai Buloh) sepanjang 80 meter.
- iii. Penutupan sebahagian lorong kanan di susur jalan ke Sierramas sepanjang 50 meter.
- iv. Penutupan sebahagian lorong kiri di susur jalan ke Sierramas sepanjang 50 meter.

Setiap penutupan berikut adalah secara berkala. Pengguna jalan raya dinasihatkan untuk mematuhi arahan papan tanda trafik dan pengawal bendera yang bertugas.

## 1. CONTINUATION OF LANE CLOSURES ALONG JALAN KUALA SELANGOR (SUNGAI BULOH-BOUND AND KEPONG-BOUND)

<b>Date</b>	23 March 2019 – 22 April 2019
<b>Time</b>	24 hours; 10:00pm – 6:00am
<b>Duration</b>	1 month
<b>Reason</b>	To facilitate pier works, Segmental Box Girder (SBG) launching and any other related works for MRT construction

There will be a continuation of lane closures along Jalan Kuala Selangor (Sungai Buloh-bound and Kepong-bound) from **23 March 2019 to 22 April 2019, intermittently**. Construction works timing and traffic management plan are as below:

### **Closure A (24 hours):**

- i. Left-most lane closure along Jalan Kuala Selangor (Sungai Buloh-bound) at KM47 before the ramp up to Sierramas.
- ii. Left-most lane closure along Jalan Kuala Selangor (Sungai Buloh-bound) after the ramp up to Sierramas for a stretch 100 metres; Left lane closure on the ramp up to Sierramas for a stretch 100 metres
- iii. Left lane closure towards Sungai Buloh toll for a stretch of 100 metres.
- iv. Left lane closure on the ramp up to Sierramas and IGB International School (Kepong-bound) for a stretch of 100 metres.

**Closure B (24 hours):** Right lane closure towards Sungai Buloh toll for a stretch of 100 metres. During this closure, Closure A (iii) will not take place.

### **Closure C (10pm – 6am):**

- i. Partial left lane closure after Sungai Buloh toll before joining into Jalan Kuala Selangor (Sungai Buloh-bound) for a stretch of 80 metres.
- ii. Partial right lane closure after Sungai Buloh toll before joining into Jalan Kuala Selangor (Sungai Buloh-bound) for a stretch of 80 metres.
- iii. Partial right lane closure on the ramp up to Sierramas for a stretch 50 metres.
- iv. Partial left lane closure on the ramp up to Sierramas for a stretch of 50 metres.

All the above closures will be implemented intermittently only. Motorists are advised to follow the traffic signage and flagmen during road closure.

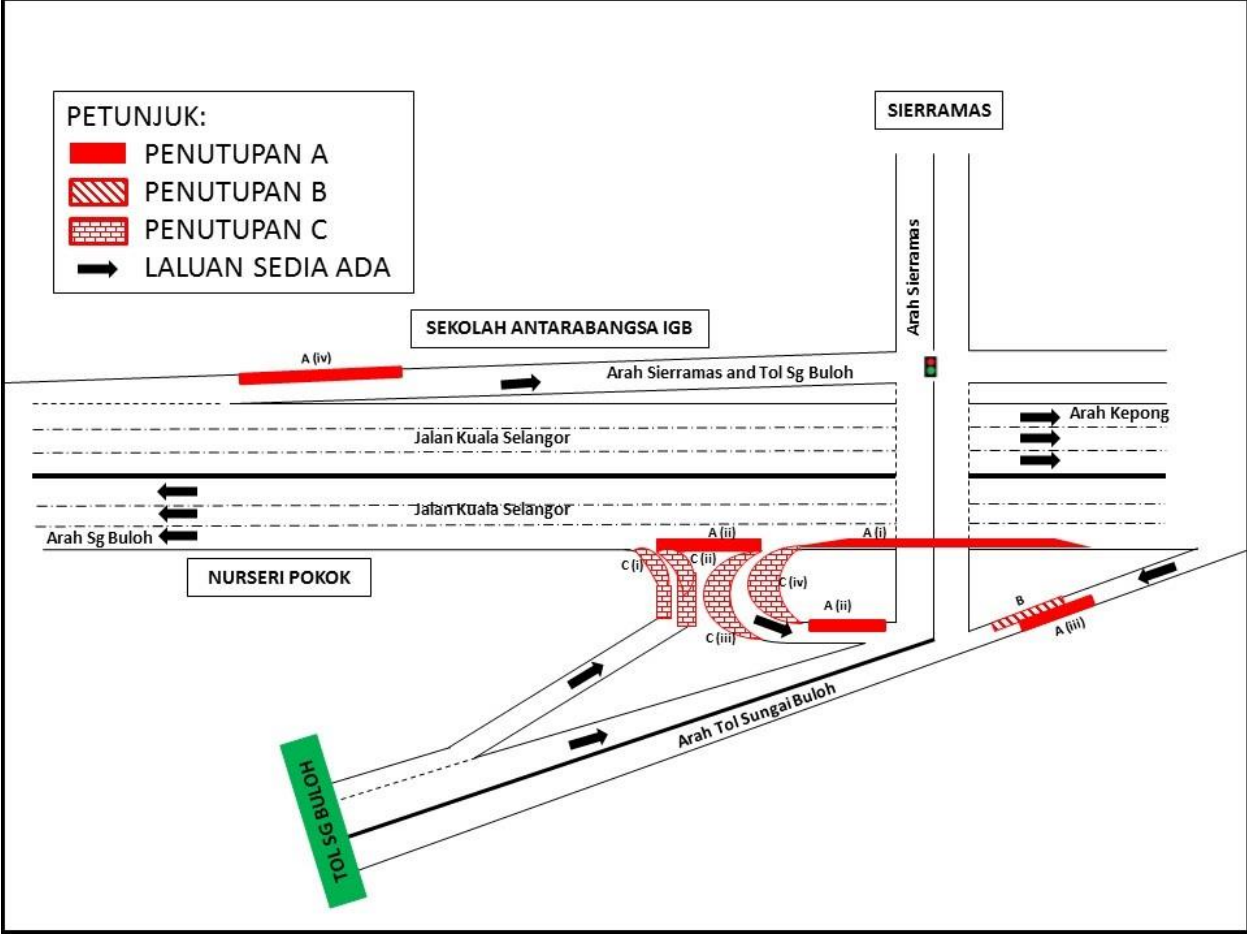

**PETA 1: LANJUTAN PENUTUPAN LORONG SEPANJANG JALAN KUALA SELANGOR (ARAH SUNGAI DAN ARAH KEPONG)**

## 2. PENUTUPAN SEPARA LORONG SECARA BERPERINGKAT DI JALAN KAMPUNG BATU DAN JALAN KEPONG LAMA

<b>Tarikh</b>	25 Mac 2019 - 31 Mei 2019
<b>Masa</b>	09:00 malam – 6:00 pagi
<b>Jangka masa</b>	2 bulan 6 hari
<b>Tujuan</b>	Untuk kerja- kerja pemindahan utiliti dan sebarang kerja-kerja lain yang berkaitan

Untuk makluman, penutupan separa lorong **secara berperingkat** sepanjang 30 meter setiap peringkat di Jalan Kampung Batu dan Jalan Kepong Lama akan bermula dari **25 Mac 2019 sehingga 31 Mei 2019**. Tempoh masa untuk kerja-kerja tersebut adalah dari **9:00malam sehingga 6:00pagi selama 2 bulan 6 hari**.

Semasa penutupan separa lorong dilaksanakan di Jalan Kampung Batu, **pemandu yang ingin menuju ke Jalan Ipoh (Arah Kuala Lumpur)** melalui Jalan Kampung Batu masih boleh mengguna separa lorong yang sediada (seperti yang ditunjukkan dengan anak panah **UNGU** pada peta). Manakala, semasa penutupan separa lorong dilaksanakan di Jalan Kepong Lama, **pemandu yang ingin menuju ke Jalan Kepong (Arah Kuala Lumpur)** melalui Jalan Kepong Lama masih boleh mengguna separa lorong yang sediada (seperti yang ditunjukkan dengan anak panah **HIJAU** pada peta).

Pengguna jalan raya dinasihatkan untuk mematuhi arahan papan tanda trafik dan pengawal bendera yang bertugas.

.....

## 2. PARTIAL LANE CLOSURE BY STAGES ALONG JALAN KAMPUNG BATU AND JALAN KEPONG LAMA

<b>Date</b>	25 March 2019 – 31 May 2019
<b>Time</b>	09:00pm – 6:00am
<b>Duration</b>	2 months 6 days
<b>Reason</b>	To facilitate utilities relocation and any other related works.

There will be partial lane closure **by stages** for a stretch of 30 meters along Jalan Kampung Batu and Jalan Kepong Lama starting from **25 March 2019 until 31 May 2019**. Construction works will start **from 9:00pm to 6:00am for 2 months 6 days**.

During the partial lane closure along Jalan Kampung Batu, **motorists heading towards Jalan Ipoh (Kuala Lumpur-bound)** through Jalan Kampung Batu will be able to use the existing partial lane (please refer to the **PURPLE** arrows in the appended map). Meanwhile, during the partial lane closure along Jalan Kepong Lama, **motorists heading towards Jalan Kepong (Kuala Lumpur-bound)** through Jalan Kepong Lama can still use the existing partial lane (please refer to the **GREEN** arrows in the appended map).

Motorists are advised to follow the traffic signage and flagmen during the road closure.

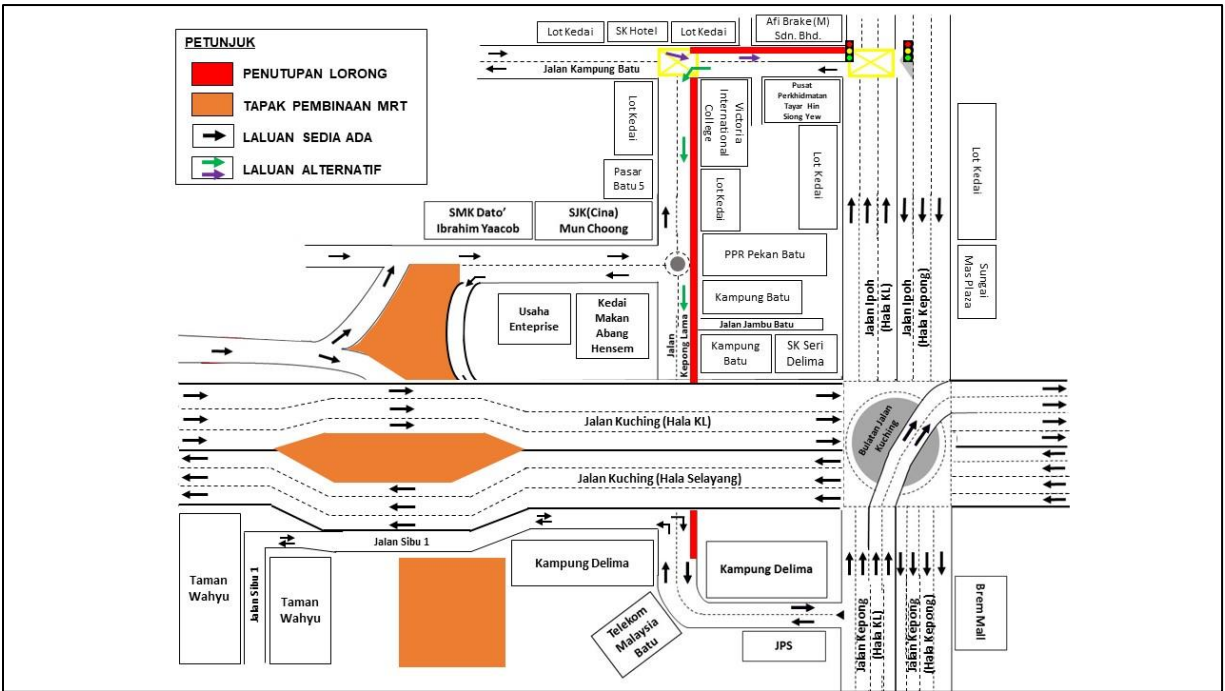

**PETA 2: PENUTUPAN SEPARA LORONG SECARA BERPERINGKAT DI JALAN KAMPUNG BATU DAN JALAN KEPONG LAMA**

**For media enquiries, please contact:**

Mohd Sofie Hassan (**Item 1**)

Tel: +6019 228 3004

sofie@sunway.com.my

Ong Kien Lin (**Item 2**)

Tel: +6016 938 2289

klong@ijm.com

Mohar Zainal Abidin (**item 1-2**)

Tel: +603 7493 3961

Mohar@mgjv-kvmrt.com.my

**MMC GAMUDA KVMRT (PDP SSP) SDN BHD (1117100-V)**

Block A, Level 17, Menara Mustapha Kamal, PJ Trade Centre

No 8, Jalan PJU 8/8A, Bandar Damansara Perdana, 47820 Petaling Jaya

Selangor Darul Ehsan, Malaysia

T: +603-7494 2222 F: +603-7727 0222 [www.mymrt.com.my](http://www.mymrt.com.my)