

**PENGUMUMAN TRAFIK
MAKLUMAN TERKINI PELAN PENGURUSAN TRAFIK UNTUK PEMBINAAN MRT SSP SEPANJANG
LEBUHRAYA PINTASAN DENGKIL
22 JANUARI 2018**

**1. LANJUTAN PENUTUPAN JALAN DI LEBUHRAYA PINTASAN DENGKIL FT29 – PUTRAJAYA
(ARAH PUCHONG DAN ARAH CYBERJAYA)**

Tarikh	24 Januari 2019 – 23 Julai 2019
Masa	7:00 pagi – 7:00malam & 8:00malam – 6:00pagi
Jangka masa	6 bulan
Sebab	Bagi kerja-kerja pembinaan tiang MRT dan sebarang kerja berkaitan

Untuk makluman, penutupan jalan di Lebuhraya Pintasan Dengkil FT29 (Arah Puchong & Arah Cyberjaya) akan dilanjutkan dari **24 Januari 2019 sehingga 23 Julai 2019**. Tempoh masa untuk kerja-kerja akan bermula dari **7:00 pagi - 7:00 malam dan 8:00 malam - 6:00 pagi selama 6 bulan**. Berikut adalah pelan pengurusan trafik yang akan dijalankan:

Penutupan A: Penutupan lorong kiri di susur keluar ke Persimpangan Putrajaya Sentral dan laluan motosikal sepanjang 100 meter. Semasa penutupan sedang dijalankan, pengguna jalanraya dan penunggang motosikal akan dilencongkan ke lorong kanan.

Penutupan B: Penutupan lorong paling kanan menghala ke Puchong/Kajang dan Cyberjaya/Dengkil sepanjang 200 meter. Pengguna jalanraya di kedua-dua arah akan dilencongkan ke lorong tengah.

Pengguna jalan raya dinasihatkan untuk mematuhi arahan papan tanda trafik dan pengawal bendera yang bertugas.

**1. CONTINUATION OF LANE CLOSURES ALONG PINTASAN DENGKIL HIGHWAY FT29 –
PUTRAJAYA (PUCHONG-BOUND AND CYBERJAYA-BOUND)**

Date	24 January 2019 – 23 July 2019
Time	7am – 7pm & 8pm – 6am
Duration	6 months
Reason	To facilitate the construction of MRT pier and any other related works

There will be continuation of lane closures along Pintasan Dengkil Highway FT29 (Putrajaya-bound and Cyberjaya-bound) from **24 January 2019 to 23 July 2019**. Construction works will start from **7:00am – 7:00pm and 8:00pm – 6:00am for 6 months**. Following are the traffic management plan that will take place:

Closure A: Left lane closure on the ramp going down to Persimpangan Putrajaya Sentral and also closure of motorcycle lane for a stretch of 100 metres. During the closure, motorists will be diverted to the right lane.

Closure B: Right-most lane closures for a stretch of 200 metres heading towards Puchong/Kajang and Cyberjaya/Dengkil. During the closure, motorists will be diverted to the middle lane of both bounds.

Motorists are advised to follow the traffic signage provided and flagmen during the road closure.

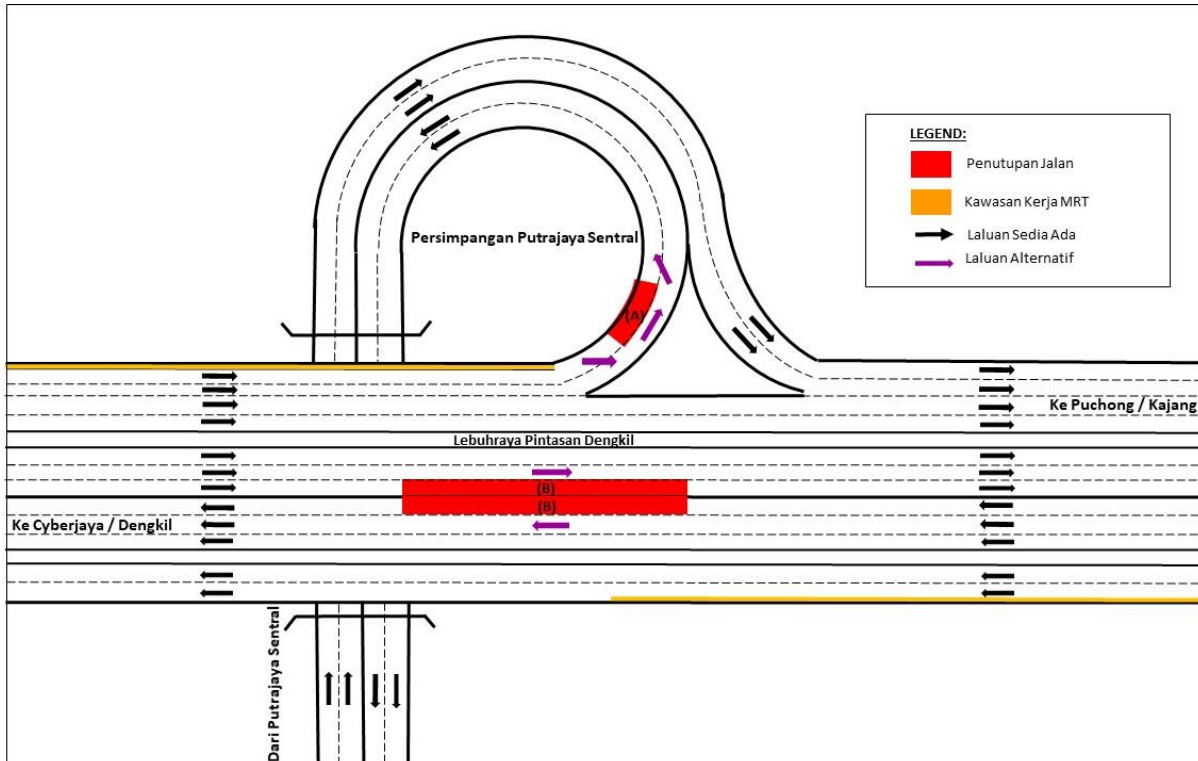

MAP 1: CONTINUATION OF LANE CLOSURES ALONG PINTASAN DENGKIL HIGHWAY FT29 – PUTRAJAYA (PUCHONG-BOUND AND CYBERJAYA-BOUND)

2. LANJUTAN PENUTUPAN LORONG KIRI DI LEBUH FT29 PINTASAN DENGKIL (ARAH PUCHONG DAN ARAH CYBERJAYA)

Tarikh	24 Januari 2019 – 23 Julai 2019
Masa	7:00 pagi – 7:00 malam; 8:00 malam – 6:00 pagi
Jangka masa	6 bulan
Tujuan	Untuk kerja-kerja penghantaran kekotak segmen, pembinaan tiang MRT dan sebarang kerja yang berkaitan

Untuk makluman, penutupan lorong kiri **secara berkala** (Arah Puchong dan Arah Cyberjaya) di Lebuhraya Pintasan Dengkil FT29 akan dilanjutkan dari **24 Januari 2019 sehingga 23 Julai 2019**. Tempoh masa untuk kerja-kerja akan bermula dari **7:00 pagi – 7:00 malam dan 8:00 malam – 6:00 pagi selama 6 bulan**. Pelan pengurusan lalulintas adalah seperti berikut:

Penutupan A: Penutupan lorong kiri di susur keluar ke Persimpangan Putrajaya Sentral sepanjang 120 meter. Semasa penutupan, aliran trafik menghala ke Putrajaya Sentral akan dilencongkan ke lorong kanan (seperti yang ditunjukkan oleh anak panah **UNGU** dalam peta).

Penutupan B: Penutupan lorong kiri di susur keluar ke Persiaran APEC sepanjang 120 meter. Semasa penutupan, aliran trafik menghala ke Persiaran APEC akan dilencongkan ke lorong kanan (seperti yang ditunjukkan oleh anak panah **HIJAU** dalam peta).

Pengguna jalan raya dinasihatkan untuk mematuhi arahan papan tanda trafik dan pengawal bendera yang bertugas.

2. CONTINUATION OF LEFT LANE CLOSURES ALONG LEBUH PINTASAN DENGKIL, FT29 (PUCHONG-BOUND AND CYBERJAYA-BOUND)

Date	24 Januari 2019 – 23 July 2019
Time	7:00am – 7:00pm; 8:00pm – 6:00am
Duration	6 months
Reason	To facilitate transportation of Segmental Box Girders (SBGs), construction of pier and any other related works for MRT

There will be continuation of left lane closures **intermittently** along Lebuhraya Pintasan Dengkil FT29 (Puchong-Bound and Cyberjaya-Bound) from **24 January 2019 to 23 July 2019**. Construction works will start from **7:00am – 7:00pm and 8:00pm – 6:00am for 6 months**. The traffic management plan is as per below:

Closure A: Left lane closure at the slip road heading to Persimpangan Putrajaya Sentral for a stretch of 120 metres. During this closure, motorists heading to Putrajaya Sentral will be diverted to the right lane (as indicated by **PURPLE** arrows in the map).

Closure B: Left lane closure at the slip road heading to Persiaran APEC for a stretch of 120 metres. During this closure, motorists heading to Persiaran APEC will be diverted to the right lane (as indicated by **GREEN** arrows in the map).

Motorists are advised to follow the traffic signage provided and flagmen during the road closure.

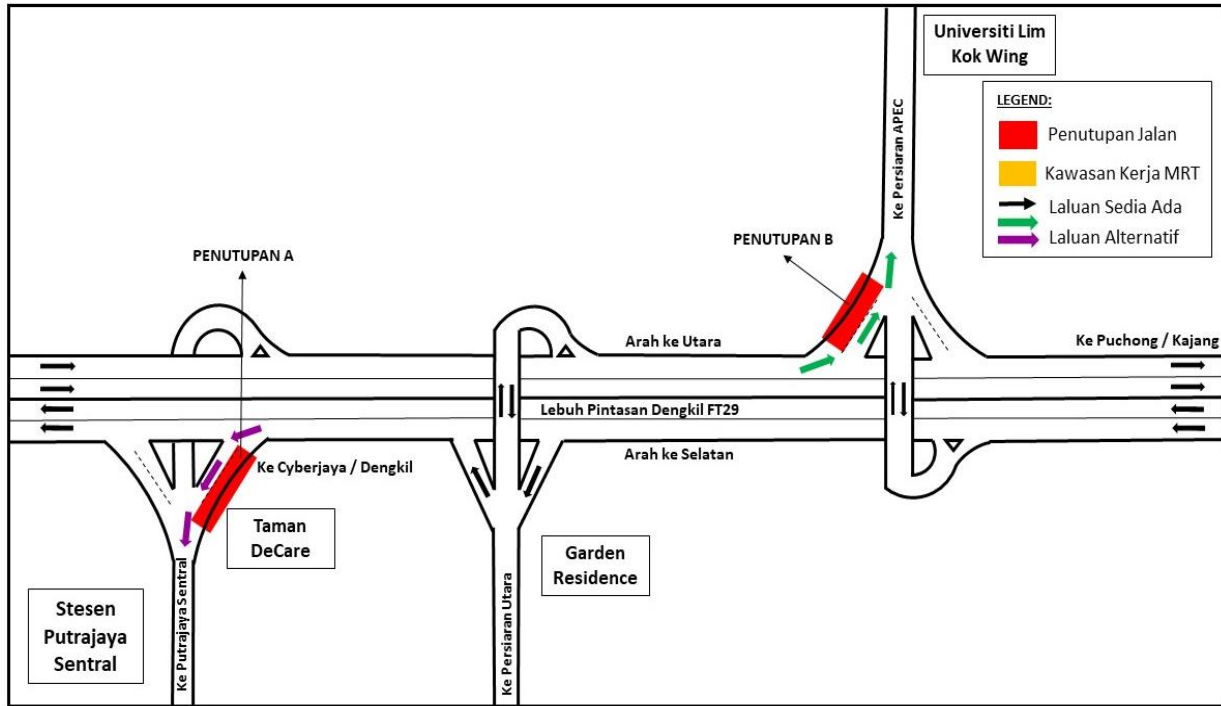

MAP 2: CONTINUATION OF LEFT LANE CLOSURES ALONG LEBUH PINTASAN DENGKIL, FT29 (PUCHONG-BOUND AND CYBERJAYA-BOUND)

For media enquiries, please contact:

Mastura binti Abd Rahim

Tel: +6016 209 2341

mastura@mrcb.com.my

Mohar Zainal Abidin

Tel: +603 7493 3832

mohar@mgjv-kvmrt.com.my

MMC GAMUDA KVMRT (PDP SSP) SDN BHD (1117100-V)
Block A, Level 17, Menara Mustapha Kamal, PJ Trade Centre
No 8, Jalan PJU 8/8A, Bandar Damansara Perdana, 47820 Petaling Jaya
Selangor Darul Ehsan, Malaysia
T: +603-7494 2222 F: +603-7727 0222 www.mymrt.com.my