

PENGUMUMAN TRAFIK
MAKLUMAN TERKINI PELAN PENGURUSAN TRAFIK UNTUK PEMBINAAN MRT SSP SEPANJANG
JALAN KUALA SELANGOR DAN JINJANG PERMAI 3

30 JANUARI 2019

1. LANJUTAN PENUTUPAN LORONG SUSUR MASUK KE JALAN KUALA SELANGOR DARI LEBUHRAYA DAMANSARA PUCHONG (ARAH SUNGAI BULOH)

Tarikh	01 Februari 2019 – 28 Februari 2019
Masa	10:00 malam – 6:00 pagi
Jangka masa	1 bulan
Sebab	Untuk kerja-kerja pelancaran kekotak Segmen (SBG) dan sebarang kerja berkaitan pembinaan MRT

Untuk makluman, penutupan lorong susur masuk ke Jalan Kuala Selangor dari Lebuhraya Damansara Puchong (LDP) akan dilanjutkan **dari 01 Februari 2019 sehingga 28 Februari 2019**. Tempoh masa untuk kerja-kerja akan bermula **dari 10:00 malam – 6:00 pagi, selama 1 bulan**. Pelan pengurusan lalu lintas adalah seperti berikut:

- **Pemandu dari LDP menghala ke Sungai Buloh** akan dilencongkan ke kanan di lampu isyarat LDP/DUKE2 bagi meneruskan perjalanan di Jalan Kuala Selangor (Arah Kepong) dan membuat pusingan “U” selepas Stesen KTM Kepong Sentral di bawah jejambat MRR2 sebelum kembali di Jalan Kuala Selangor (Arah Sungai Buloh) (seperti yang ditunjukkan oleh anak panah **UNGU** dalam peta).
- **Pemandu dari Persiaran Jati menghala ke Sungai Buloh** akan dilencongkan ke kiri di Jalan Kuala Selangor (Arah Kepong) dan membuat pusingan “U” selepas Stesen KTM Kepong Sentral di bawah jejambat MRR2 sebelum kembali di Jalan Kuala Selangor (Arah Sungai Buloh) (seperti yang ditunjukkan oleh anak panah **BIRU** dalam peta).
- **Pemandu dari Kepong menghala ke Sungai Buloh** dinasihatkan menggunakan jejambat atas ke Jalan Kuala Selangor (Arah Sungai Buloh) (seperti yang ditunjukkan oleh anak panah **HIJAU** dalam peta).

Pengguna jalan raya dinasihatkan untuk mematuhi arahan papan tanda trafik dan pengawal bendera yang bertugas. Untuk maklumat lanjut sila rujuk peta di bawah.

1. CONTINUATION OF SLIP ROAD CLOSURE TO JALAN KUALA SELANGOR FROM LEBUHRAYA DAMANSARA PUCHONG (SUNGAI BULOH-BOUND)

Date	01 February 2019 – 28 February 2019
Time	10:00PM – 6:00AM
Duration	1 month
Reason	To facilitate the Segmental Box Girder (SBG) launching and any other work related to MRT project.

There will be continuation of slip road closure to Jalan Kuala Selangor from Lebuhraya Damansara Puchong (LDP) **from 01 February 2019 – 28 February 2019**. The construction works will start from **10:00PM - 6:00AM, for 1 month**. During this closure, the following diversions will take place:

- **Motorists from LDP heading to Sungai Buloh** can turn right at the LDP/DUKE2 Interchange traffic light to connect to Jalan Kuala Selangor (Kepong-bound) and make a U-Turn after Kepong Sentral KTM Station underneath the MRR2 flyover before joining the ramp up to Jalan Kuala Selangor (Sungai Buloh-bound) (as indicated in **PURPLE** arrows in map).
- **Motorists from Persiaran Jati heading to Sungai Buloh** will be diverted to turn left to Jalan Kuala Selangor (Kepong-bound) and then make a U-Turn after Kepong Sentral KTM Station underneath the MRR2 flyover before joining the ramp up to Jalan Kuala Selangor (Sungai Buloh-bound) (as indicated in **BLUE** arrows in map).
- **Motorists from Kepong heading to Sungai Buloh** are advised to use the ramp up to Jalan Kuala Selangor (Sungai Buloh-bound) (as indicated in **GREEN** arrows in map).

Motorists are advised to follow the traffic signage and flagmen during road closure.

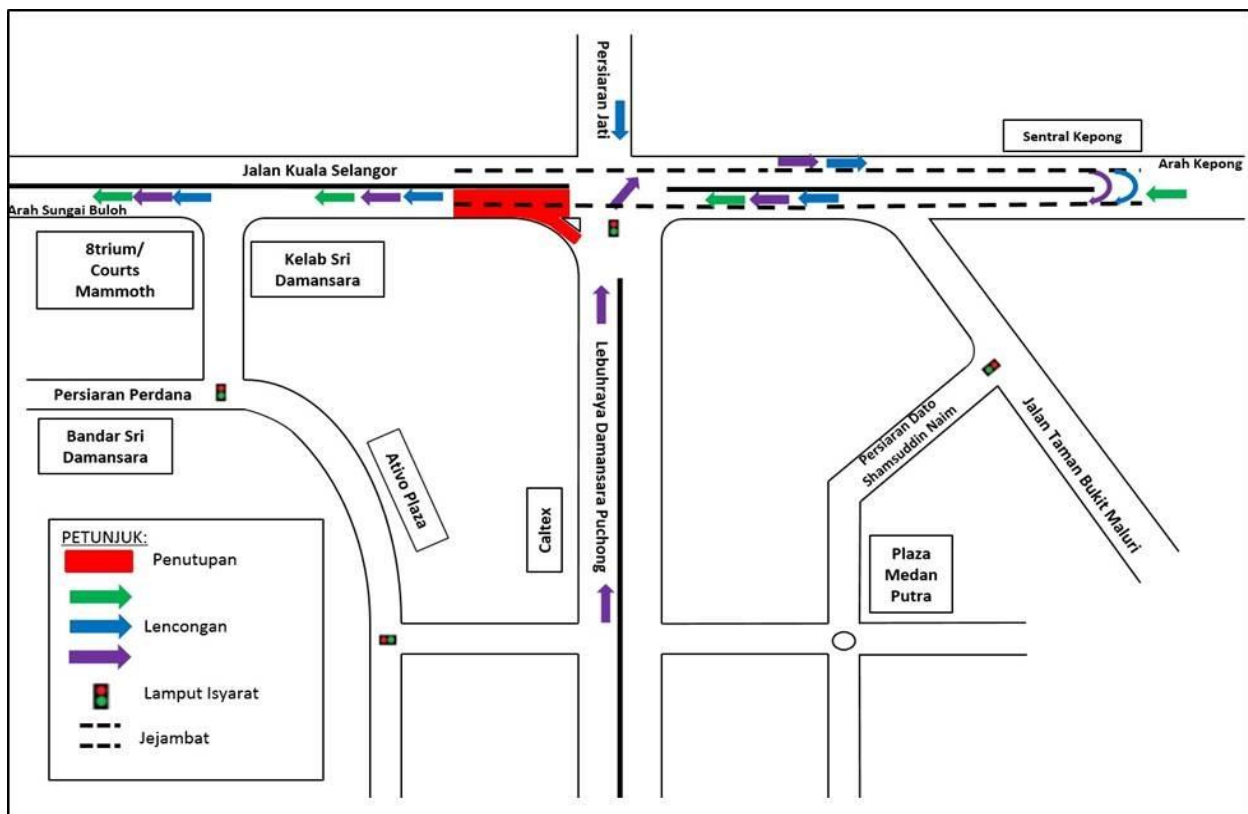

MAP 1: CONTINUATION OF SLIP ROAD CLOSURE TO JALAN KUALA SELANGOR FROM LEBUHRAYA DAMANSARA PUCHONG (SUNGAI BULOH-BOUND)

2. PENUTUPAN PENUH LORONG DI JALAN JINJANG PERMAI 3 (BERHAMPIRAN WISMA TNB KEPONG)

Tarikh	02 Februari 2019 - 02 Mac 2019
Masa	10:00 malam – 6:00 pagi
Jangka masa	1 bulan
Sebab	Untuk kerja-kerja pelancaran kekotak Segmen (SBG) dan sebarang kerja berkaitan pembinaan MRT

Untuk makluman, penutupan penuh lorong di Jalan Jinjang Permai 3 (berdekatan dengan Wisma TNB Kepong) akan bermula dari **02 Februari 2019 sehingga 02 Mac 2019**. Tempoh masa untuk kerja- kerja adalah dari **10:00 malam ke 6:00 pagi selama 1 bulan**.

Semasa penutupan penuh lorong dilaksanakan, **pemandu dari Jalan Jinjang Permai 3 yang ingin menuju ke Jalan Kepong (Arah Kuala Lumpur)** perlu belok ke kanan ke Jalan Jinjang Permai 3 dan seterusnya belok ke kiri untuk menuju ke Jalan Jinjang Permai 2, belok kiri ke Jalan Jinjang Permai, kemudian belok ke kiri ke Jalan Jinjang Permai 2, selepas itu, belok ke kanan dan belok kiri untuk keluar ke Jalan Kepong (Arah Kuala Lumpur) seperti yang ditunjukkan dalam anak panah berwarna **HIJAU** pada peta.

Pengguna jalan raya dinasihatkan untuk mematuhi arahan papan tanda trafik dan pengawal bendera yang bertugas. Untuk maklumat lanjut, sila rujuk peta di bawah.

2. FULL LANE CLOSURE ALONG JALAN JINJANG PERMAI 3 (NEAR WISMA TNB KEPONG)

Date	02 February 2019 - 02 March 2019
Time	10:00PM – 6:00AM
Duration	1 month
Reason	To facilitate the Segmental Box Girder (SBG) launching and any other work related to MRT project.

There will be full lane closure along Jalan Jinjang Permai 3 (near Wisma TNB Kepong) starting **02 February 2019 until 02 March 2019**. The construction works will start from **10:00 pm to 6:00am for 1 month**.

During the closure period, motorists from **Jalan Jinjang Permai 3 heading to Jalan Kepong (Kuala Lumpur-bound)** will have to turn right to Jinjang Permai 3, then turn left to Jalan Jinjang Permai 2, make a left turn to Jalan Jinjang Permai, turn left to Jalan Jinjang Permai 2, then turn right and make a left turn to Jalan Kepong (Kuala Lumpur-bound) as per the **GREEN** arrows in the appended map.

Motorists are advised to follow the traffic signage and flagman during road closure.

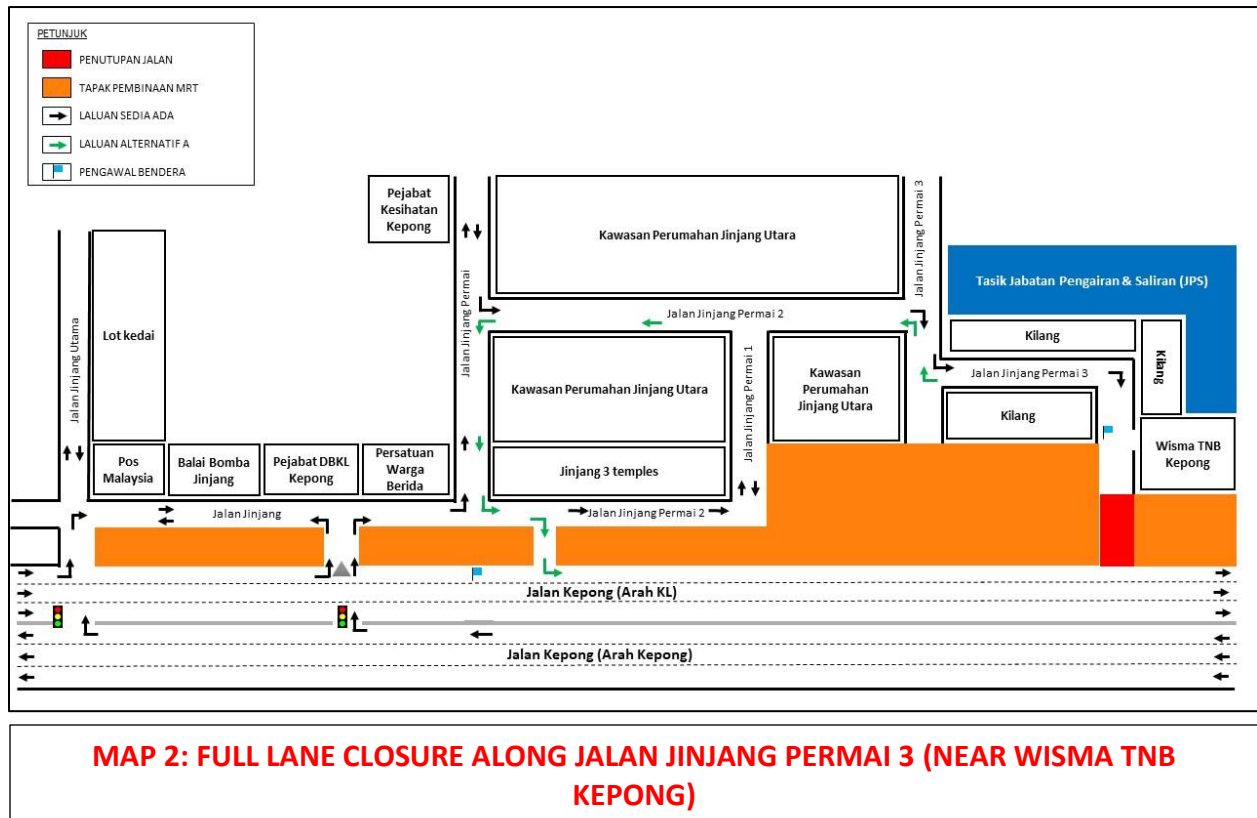

For media enquiries, please contact:

Mohd Sofie Hassan (**Item 1**)

Tel: +6019 228 3004

sofie@sunway.com.my

Ong Kien Lin (**Item 2**)

Tel: +6016 938 2289

klong@ijm.com

Mohar Zainal Abidin (**Item 1-2**)

Tel: +603 7493 3961

Mohar@mgjv-kvmrt.com.my

MMC GAMUDA KVMRT (PDP SSP) SDN BHD (1117100-V)

Block A, Level 17, Menara Mustapha Kamal, PJ Trade Centre

No 8, Jalan PJU 8/8A, Bandar Damansara Perdana, 47820 Petaling Jaya

Selangor Darul Ehsan, Malaysia

T: +603-7494 2222 F: +603-7727 0222 www.mymrt.com.my