

PENGUMUMAN TRAFIK
MAKLUMAN TERKINI PELAN PENGURUSAN TRAFIK UNTUK PEMBINAAN MRT SSP SEPANJANG
JALAN KUALA SELANGOR DAN JALAN IPOH

15 JANUARI 2019

1. LANJUTAN PENUTUPAN PENUH LALUAN MRR2 DAN DUKE2 (ARAH SG. BULOH & KEPONG) BERDEKATAN JALAN KUALA SELANGOR, PERSIARAN JATI & SUSUR MASUK DARI LEBUHRAYA DAMANSARA PUCHONG (LDP) KE SUNGAI BULOH

Tarikh	17 Januari 2019 – 17 Februari 2019
Masa	10:00 malam – 6:00 pagi
Jangka masa	1 bulan
Sebab	Untuk kerja-kerja pelancaran kekotak Segmen (SBG) dan sebarang kerja berkaitan pembinaan MRT

Untuk makluman, penutupan penuh **secara berkala dan berperingkat** di laluan MRR2 dan DUKE2 (Arah Sg. Buloh & Kepong) berdekatan Jalan Kuala Selangor, susur masuk ke Persiaran Jati dan susur masuk dari Lebuhraya Damansara Puchong (LDP) ke Sungai Buloh akan dilanjutkan dari **17 Januari 2019 sehingga 17 Februari 2019**. Tempoh masa kerja-kerja akan bermula **10:00 malam - 6:00 pagi, selama 1 bulan**. Pelan pengurusan lalu lintas dan laluan alternatif adalah seperti berikut:

- **Pemandu dari LDP menuju ke Sungai Buloh dan Persiaran Perdana** akan dilencongkan ke Jalan Kuala Selangor (Arah Kepong). Pemandu harus melalui Persiaran Dagang, Persiaran Cemara, Persiaran Industri dan Jalan Utama D/A sebelum kembali ke Jalan Kuala Selangor (Arah Kepong). Pemandu yang ingin ke Sungai Buloh perlu membuat pusingan 'U' di Prima Damansara manakala pemandu yang menuju ke Persiaran Perdana boleh menggunakan laluan asal (seperti yang ditunjukkan anak panah **MAGENTA** & **HIJAU** di dalam peta).
- **Pemandu dari Sungai Buloh menuju ke Persiaran Jati** akan dilencongkan ke Jalan Kuala Selangor (Arah Kepong). Pemandu harus melalui Persiaran Dagang, Persiaran Cemara sebelum belok kiri untuk ke Persiaran Jati (seperti yang di tunjukkan anak panah **BIRU** di dalam peta).
- **Pemandu yang menggunakan DUKE2, MRR2 & Persimpangan Manjalara untuk ke Sungai Buloh** akan dilencongkan ke Jalan Kuala Selangor untuk membuat pusingan 'U' di persimpangan LDP/DUKE2. Pemandu kemudian harus melalui Persiaran Dagang, Persiaran Cemara, Persiaran Industri dan Jalan Utama D/A sebelum kembali ke Jalan Kuala Selangor (Arah Kepong). Pemandu kemudian boleh membuat pusingan 'U' di Prima Damansara untuk ke Sungai Buloh (seperti yang di tunjukkan anak panah **UNGU** di dalam peta).

Manakala, disebabkan penutupan DUKE2 dan MRR2, pemandu yang ingin menuju ke Kepong perlu menggunakan Jalan Kuala Selangor.

Pengguna jalan raya dinasihatkan untuk mematuhi arahan papan tanda trafik dan pengawal bendera yang bertugas. Sila rujuk peta di bawah untuk maklumat lanjut.

1. CONTINUATION OF FULL BOUND CLOSURE ON MRR2 & DUKE2 (SG. BULOH & KEPONG BOUND) NEARBY JALAN KUALA SELANGOR, PERSIARAN JATI AND SLIP ROAD FROM LEBUHRAYA DAMANSARA PUCHONG (LDP) TO SUNGAI BULOH

Date	17 January 2019 – 17 February 2019
Time	10:00PM – 6:00AM
Duration	1 month
Reason	To facilitate the Segmental Box Girder (SBG) launching and any other related works

There will be full closure **intermittently and by stages** along MRR2 & DUKE2 (both bounds) nearby Jalan Kuala Selangor, slip road to Persiaran Jati (Arah Kepong) and the slip road to Sungai Buloh from Lebuhraya Damansara Puchong (LDP) from **17 January 2019 to 17 February 2019**. The construction works will start **10:00PM - 6:00AM for 1 month**. During this closure, the following diversions will take place:

- **Motorists from LDP heading to Sungai Buloh and Persiaran Perdana** will be diverted to Jalan Kuala Selangor (Kepong-bound). Motorists need to go through Persiaran Dagang, Persiaran Cemara, Persiaran Industri and Jalan Utama D/A before coming back onto Jalan Kuala Selangor (Arah Kepong). Motorists heading to Sungai Buloh need to make a U-Turn at Prima Damansara, while motorists heading to Persiaran Perdana can use the original route (as indicated by the **MAGENTA** & **GREEN** arrows in the map).
- **Motorists from Sungai Buloh heading to Persiaran Jati** will be diverted to Jalan Kuala Selangor (Kepong-bound). Motorists need to head to Persiaran Dagang, Persiaran Cemara before turning left onto Persiaran Jati (as indicated by the **BLUE** arrows in the map).
- **Motorists using DUKE2, MRR2 & Persimpangan Manjalara to head to Sungai Buloh** will be diverted to Jalan Kuala Selangor before making a U-Turn at the LDP/DUKE2 intersection. Motorists need to go through Persiaran Dagang, Persiaran Cemara, Persiaran Industri and Jalan Utama D/A before coming back onto Jalan Kuala Selangor (Kepong-bound). Motorists then need to make a U-Turn at Prima Damansara before heading to Sungai Buloh (as indicated by the **PURPLE** arrows in the map).

Meanwhile, motorists heading to Kepong will need to use Jalan Kuala Selangor due to the closure of DUKE2 and MRR2.

Motorists are advised to follow the traffic signage and flagmen during road closure. For more information, please refer to the map below.

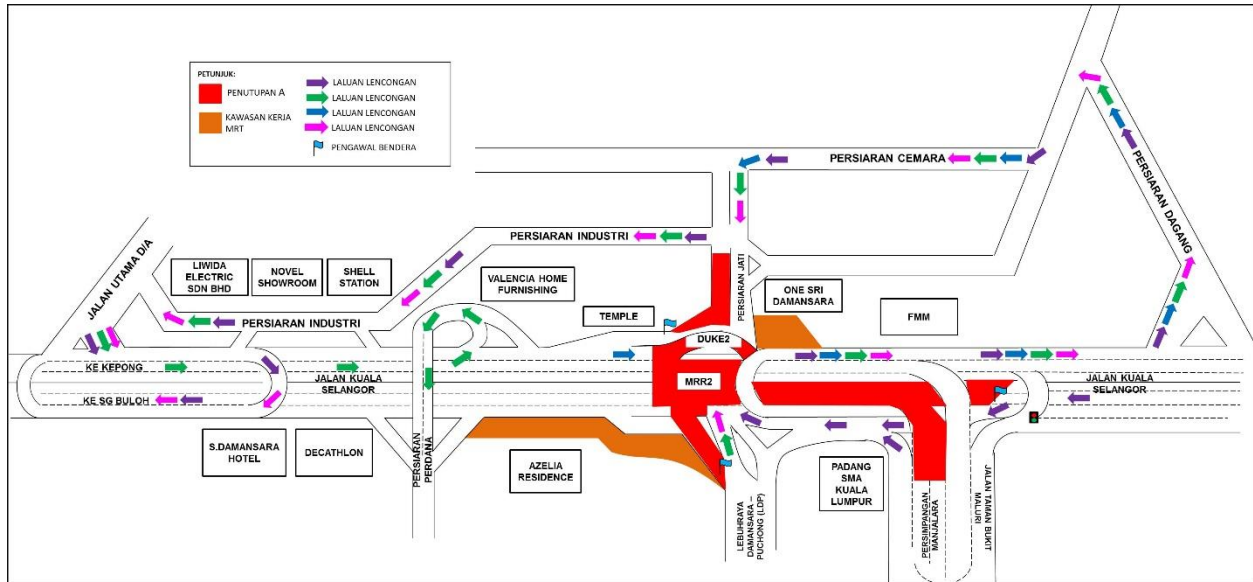

MAP 1: CONTINUATION OF FULL BOUND CLOSURE ON MRR2 & DUKE2 (SG. BULOH & KEPONG BOUND) NEARBY JALAN KUALA SELANGOR, PERSIARAN JATI AND SLIP ROAD FROM LEBUHRAYA DAMANSARA PUCHONG (LDP) TO SUNGAI BULOH

2. PENUTUPAN PENUH JALAN SECARA BERKALA DI JALAN IPOH (ARAH KL DAN KEPONG)

Tarikh	17 Januari 2019 - 17 April 2019
Masa	10:00 malam – 6:00 pagi
Jangka masa	3 bulan
Tujuan	Untuk kerja- kerja pelancaran kekotak segmen berbentuk - T dan sebarang kerja- kerja berkaitan

Untuk makluman, penutupan penuh **secara berkala** di Jalan Ipoh dari Jalan Batu Kentonmen ke Jalan Khalsa (Arah KL) dan dari Sri Muniswarar Temple ke Jalan Cenderuh (Arah Kepong), akan bermula dari **17 Januari 2019 sehingga 17 April 2019**. Tempoh masa untuk kerja-kerja tersebut adalah dari **10:00 malam – 6:00 pagi selama 3 bulan**.

Semasa penutupan jalan dilaksanakan, pemandu dari Jalan Ipoh (Arah KL) akan dilencongkan ke Jalan Ipoh (Arah Kepong) untuk menggunakan aliran kontra (seperti yang ditunjukkan oleh anak panah **HIJAU** di Peta 1). Manakala pemandu dari Jalan Ipoh (Arah Kepong) akan dilencongkan ke Jalan Ipoh (Arah KL) untuk menggunakan aliran kontra (seperti yang ditunjukkan oleh anak panah **UNGU** di Peta 2). Penutupan jalan akan dilaksanakan secara berkala dan satu lorong untuk setiap arah boleh diguna oleh pemandu pada setiap masa.

Pengguna jalan raya dinasihatkan untuk mematuhi arahan papan tanda trafik dan pengawal bendera yang bertugas. Untuk maklumat lanjut, sila rujuk peta di bawah:

.....

2. FULL BOUND CLOSURE INTERMITTENTLY ALONG JALAN IPOH (KL-BOUND & KEPONG-BOUND)

Date	17 January 2019 - 17 April 2019
Time	10:00pm – 6:00am
Duration	3 months
Reason	To facilitate launching of T-shape segment and any other related works

There will be full bound closure **intermittently** along Jalan Ipoh from Jalan Batu Kentonmen to Jalan Khalsa (KL-bound) and from Sri Muniswarar Temple to Jalan Cenderuh (Kepong-bound) starting from **17 January 2019 to 17 April 2019**. Construction works will start **10:00 pm to 6:00 am for 3 months**.

During the closure, motorists from Jalan Ipoh (KL-bound) will be diverted to Jalan Ipoh (Kepong-bound) and need to use the provided contraflow (as indicated by **GREEN** arrows in the appended Map 2(a)). Meanwhile, motorists from Jalan Ipoh (Kepong-bound) will be diverted to Jalan Ipoh (KL-bound) and need to use the provided contraflow (as indicated by **PURPLE** arrows in the appended Map 2(b)). The closures will be conducted intermittently and at any one time there will be one lane available for motorists.

Motorists are advised to follow the traffic signage and flagmen during road closure.

Map 2 (a)

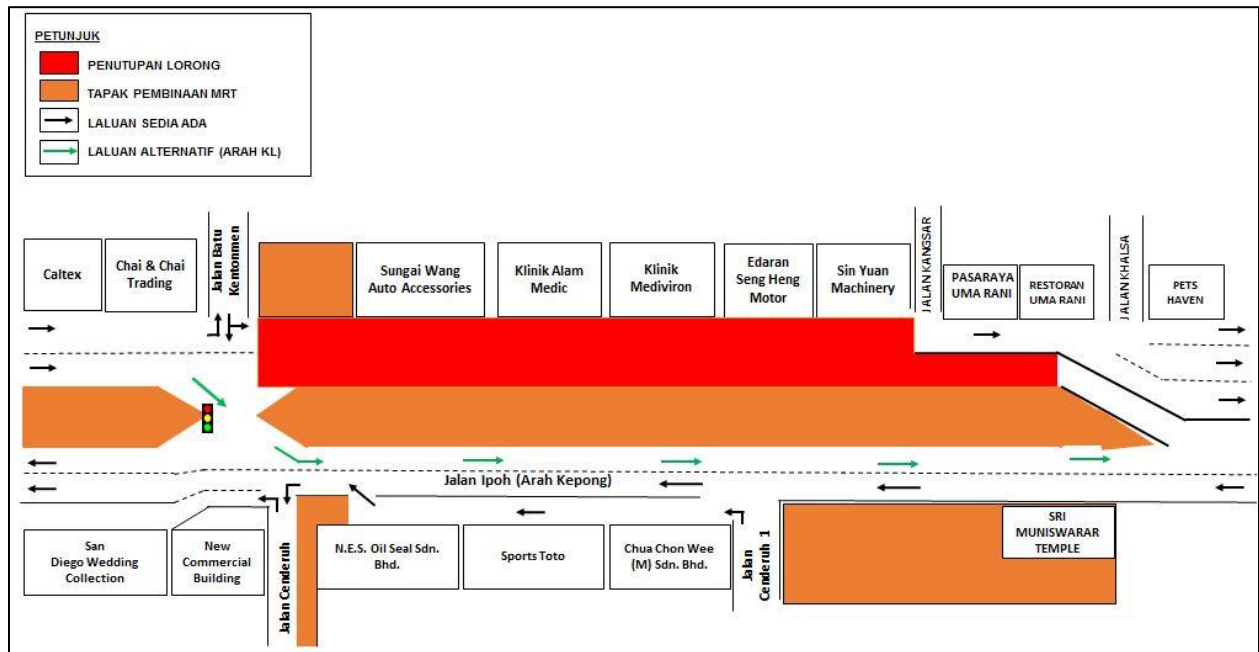

MAP 2 (a): FULL BOUND CLOSURE ALONG JALAN IPOH (KL-BOUND)

Map 2 (b)

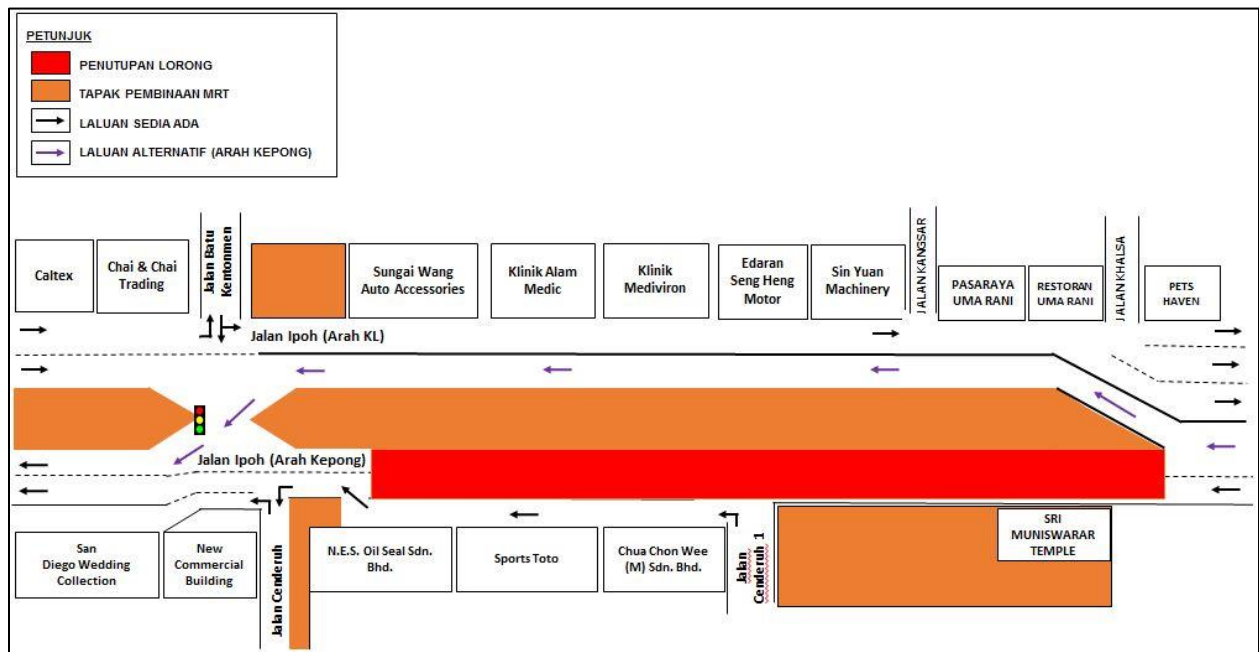

MAP 2 (b): FULL BOUND CLOSURE ALONG JALAN IPOH (KEPONG-BOUND)

For media enquiries, please contact:

Mohd Sofie Hassan **(Item 1)** Tel: +6019 228 3004

Ong Kien Lin **(Item 2)** Tel: +6016 938 2289

Mohar Zainal Abidin **(Item 1-2)** Tel: +603 7493 3961

sofie@sunway.com.my

klong@ijm.com

Mohar@mgjv-kvmrt.com.my

MMC GAMUDA KVMRT (PDP SSP) SDN BHD (1117100-V)

Block A, Level 17, Menara Mustapha Kamal, PJ Trade Centre

No 8, Jalan PJU 8/8A, Bandar Damansara Perdana, 47820 Petaling Jaya

Selangor Darul Ehsan, Malaysia

T: +603-7494 2222 F: +603-7727 0222 www.mymrt.com.my