

**PENGUMUMAN TRAFIK
MAKLUMAN TERKINI PELAN PENGURUSAN TRAFIK UNTUK PEMBINAAN MRT SSP SEPANJANG
JALAN KUALA SELANGOR
09 JANUARI 2019**

1. LANJUTAN PENUTUPAN LORONG KIRI SEPANJANG JALAN PJU 10/9, PRIMA DAMANSARA

| | |
|--------------------|---|
| Tarikh | 09 Januari 2019 – 02 April 2019 |
| Masa | 10:00 malam – 6:00 pagi |
| Jangka masa | 3 bulan |
| Sebab | Menjalankan kerja-kerja menurunkan atau mengeluarkan barang-barang dan sebarang kerja berkaitan pembinaan MRT |

Untuk makluman, penutupan lorong kiri secara berkala di akses masuk dan keluar Jalan PJU 10/9, Prima Damansara akan dilanjutkan dari **16 Januari 2019 sehingga 02 April 2019**. Tempoh masa untuk kerja-kerja akan bermula dari **10:00 malam – 06:00 pagi, selama 3 bulan**.

Penutupan ini adalah sepanjang 100 meter. Semasa penutupan jalan ini, satu (1) lorong akan dibuka pada setiap masa untuk pengguna jalan.

Pengguna jalan raya dinasihatkan untuk mematuhi arahan papan trafik dan pengawal bendera yang bertugas. Sila rujuk peta di bawah untuk maklumat lanjut.

1. CONTINUATION OF LEFT LANE CLOSURE ALONG JALAN PJU 10/9, PRIMA DAMANSARA

| | |
|-----------------|---|
| Date | 09 January 2019 – 02 April 2019 |
| Time | 10:00PM – 6:0AM |
| Duration | 3 months |
| Reason | To facilitate loading & unloading material and any other works for MRT construction |

There will be continuation of left lane closure intermittently at access in and out of Jalan PJU 10/9, Prima Damansara from **16 January 2019 to 02 April 2019**. Construction works will start from **10:00 PM – 06:00 AM for 3 months**.

The closure is for a stretch of 100 metres. During the closures, at any one time there will be one (1) lane available for motorists (both ways).

Motorists are advised to follow the traffic signage and flagmen during road closure.

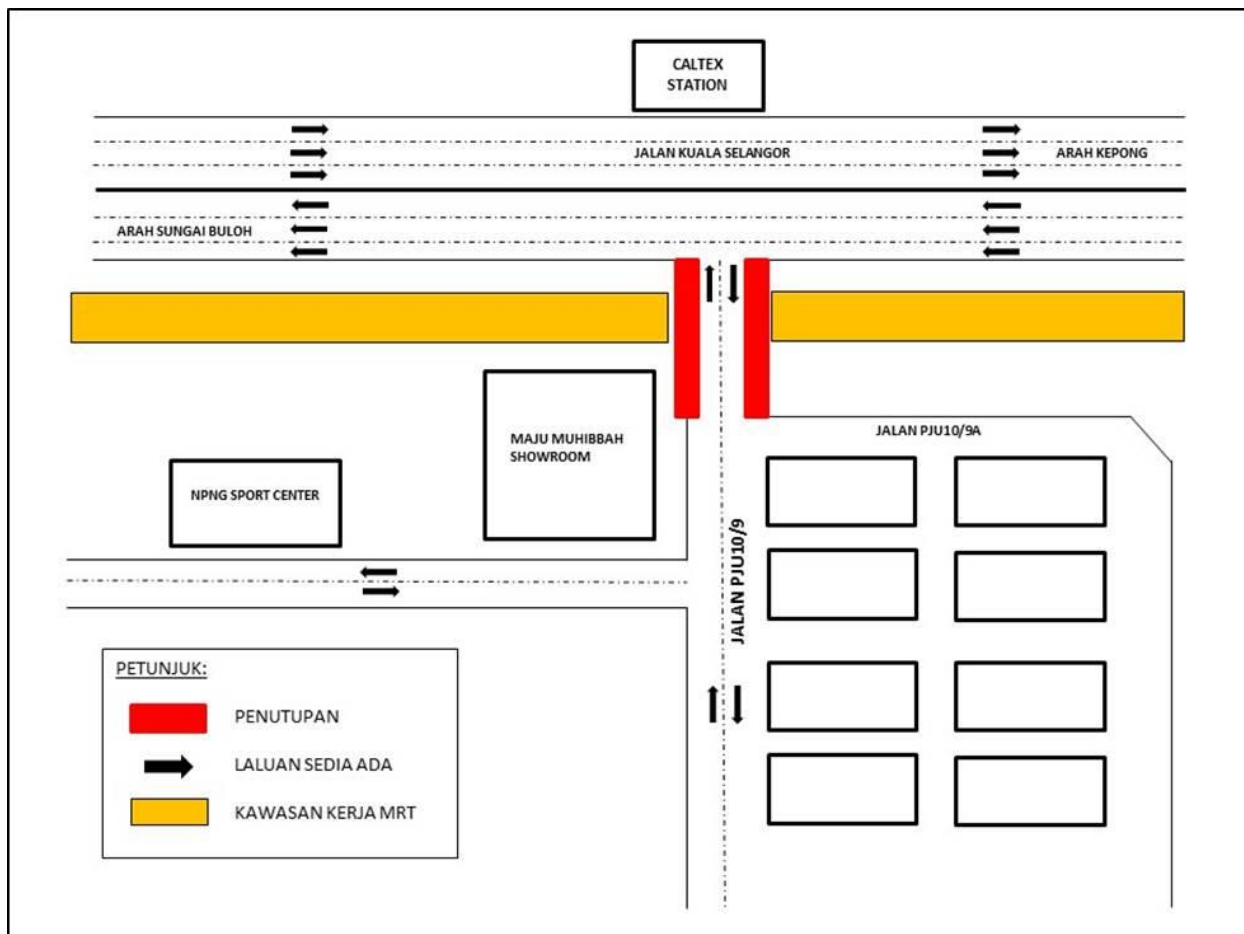

MAP 1 : CONTINUATION OF LEFT LANE CLOSURE ALONG JALAN PJU 10/9, PRIMA DAMANSARA

2. LANJUTAN PENUTUPAN LORONG DI JALAN KUALA SELANGOR (ARAH LEBUHRAYA DAMANSARA PUCHONG, SUNGAI BULOH DAN KEPONG)

| | |
|--------------------|---|
| Tarikh | 09 Januari 2019 – 14 April 2019 |
| Masa | 10.00 malam – 6.00 pagi; 10.00 malam – 8.00 pagi |
| Jangka masa | 3 bulan |
| Sebab | Untuk kerja-kerja pembinaan tiang MRT, pelancaran kekotak segmen (SBG) dan sebarang kerja berkaitan |

Untuk makluman, penutupan lorong **secara berkala** di Jalan Kuala Selangor (Arah Lebuhraya Damansara Puchong, Kepong dan Sungai Buloh) akan dilanjutkan dari **14 Januari 2019 hingga 14 April 2019**. Berikut adalah jadual masa penutupan:

- **Ahad hingga Jumaat (10:00 malam – 6:00 pagi)**
- **Sabtu dan Cuti Umum (10:00 malam – 8:00 pagi)**

Pelan pengurusan trafik untuk penutupan ini adalah seperti berikut:

Penutupan A: Penutupan satu lorong di KM52 persimpangan Lebuhraya Damansara Puchong (LDP) dan DUKE 2 (Arah Kepong dan LDP). Pemandu yang ingin menghala ke LDP harus mengikut lorong kanan (seperti yang ditunjukkan oleh anak panah **HIJAU** dalam peta). Sementara pemandu yang ingin menuju ke Kepong / Manjalara akan dialihkan ke arah kiri Persiaran Jati, membuat pusingan U di lampu isyarat kedua sebelum meneruskan perjalanan dan belok kiri untuk menyambung ke Jalan Kuala Selangor (seperti yang ditunjukkan oleh anak panah **UNGU** di peta).

Penutupan B: Penutupan satu lorong di susur bawah (Arah ke Sungai Buloh) dan susur atas (Arah Kepong) Jalan Kuala Selangor. Pemandu harus menggunakan lorong kanan (seperti yang ditunjukkan oleh anak panah **BIRU** di peta).

Sila patuhi arahan papan tanda lalu lintas dan pengawal trafik sepanjang masa.

.....

2. CONTINUATION OF LANE CLOSURES ALONG JALAN KUALA SELANGOR (LEBUHRAYA DAMANSARA PUCHONG-BOUND, KEPONG-BOUND AND SUNGAI BULOH-BOUND)

| | |
|-----------------|---|
| Date | 09 January – 14 April 2019 |
| Time | 10.00PM – 6.00AM; 10.00PM – 8.00AM |
| Duration | 3 bulan |
| Reason | To facilitate construction of piers, Segmental Box Girder (SBG) launching and any other work related to MRT project |

There will be continuation of left lane closures along Jalan Kuala Selangor (LDP, Sungai Buloh-bound and Kepong bound) from **14 January 2019 to 14 April 2019**, as per the following time, **intermittently**.

- **Sunday to Friday (10:00pm – 6:00am)**
- **Saturday and public holidays (10:00pm – 8:00am)**

The traffic management plan involves the following closures:

Closure A: One lane closure at KM52 of Lebuhraya Damansara Puchong (LDP) and DUKE 2 Interchange (Kepong-bound and LDP-bound). Motorists wanting to go to LDP will be diverted to the right lane (as indicated in **GREEN** arrows in map). Meanwhile motorists heading to Kepong/Manjalara will be diverted to turn left to Persiaran Jati, make a U-turn at the second traffic light before continuing straight and turning left to connect to Jalan Kuala Selangor (as indicated in **PURLPE** arrows in the map).

Closure B: One lane closure on the ramp down (Sungai Buloh-bound) and ramp up (Kepong-bound). Motorists heading to Sungai Buloh / Kepong on the ramp will be diverted to the right lane (as indicated in **BLUE** arrows in map).

Motorists are advised to follow the traffic signage and flagmen during road closure.

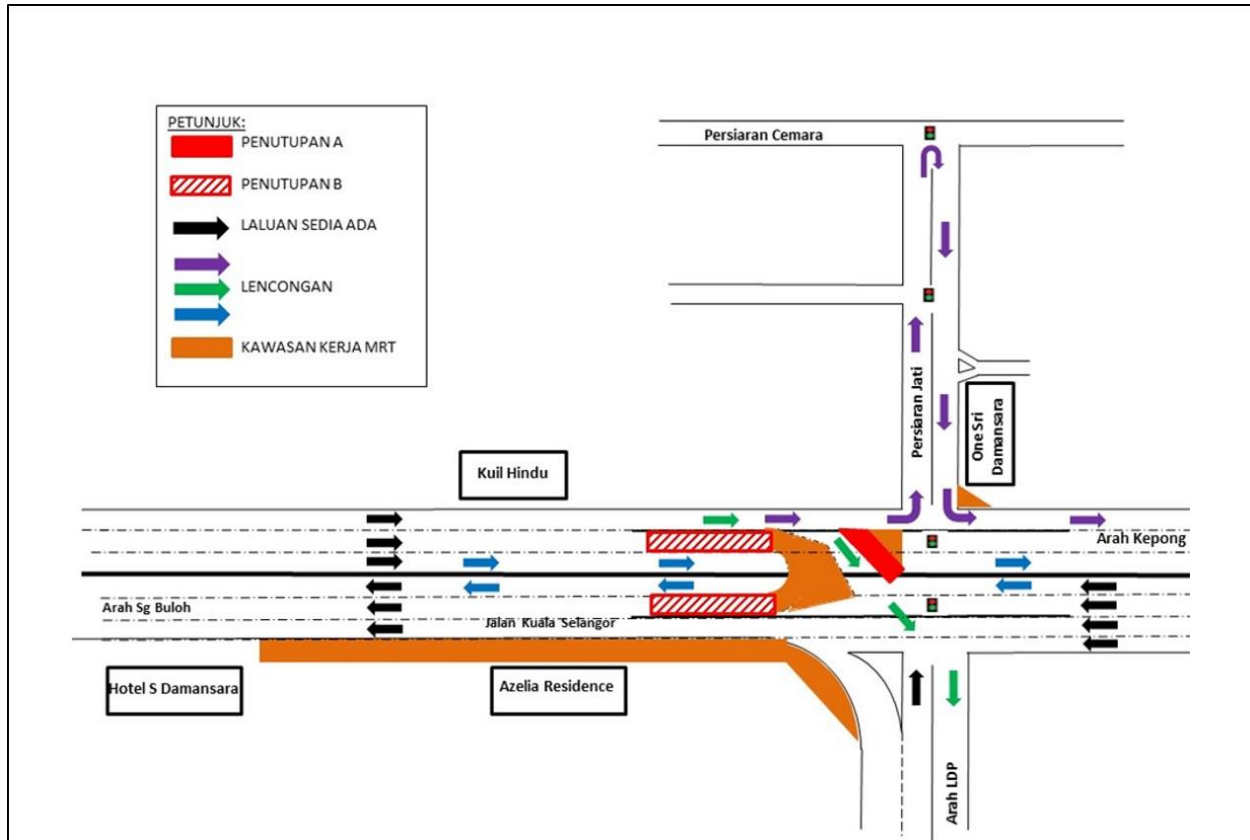

MAP 2: CONTINUATION OF LANE CLOSURES ALONG JALAN KUALA SELANGOR (LEBUHRAYA DAMANSARA PUCHONG-BOUND, KEPONG-BOUND AND SUNGAI BULOH-BOUND)

For media enquiries, please contact:

Mohd Sofie Hassan (Item 1-2) Tel: +6019 228 3004

Mohar Zainal Abidin (Item 1-2) Tel: +603 7493 3961

sofie@sunway.com.my

MoHar@mgjv-kvmrt.com.my

MMC GAMUDA KVMRT (PDP SSP) SDN BHD (1117100-V)

Block A, Level 17, Menara Mustapha Kamal, PJ Trade Centre

No 8, Jalan PJU 8/8A, Bandar Damansara Perdana, 47820 Petaling Jaya

Selangor Darul Ehsan, Malaysia

T: +603-7494 2222 F: +603-7727 0222 www.mymrt.com.my