

**PENGUMUMAN TRAFIK  
MAKLUMAN TERKINI PELAN PENGURUSAN TRAFIK UNTUK PEMBINAAN MRT SSP SEPANJANG  
JALAN KEPONG DAN LEBUHRAYA KUALA LUMPUR SEREMBAN**

**29 JANUARI 2019**

**1. LANJUTAN PENUTUPAN PENUH LORONG DI SEPANJANG JALAN KEPONG (ARAH JINJANG) DAN PEMBUKAAN LALUAN KONTRA DI ARAH SUNGAI BULOH**

<b>Tarikh</b>	31 Januari 2019 – 08 April 2019
<b>Masa</b>	10:00 malam – 6:00 pagi
<b>Jangka masa</b>	67 hari
<b>Sebab</b>	Untuk kerja-kerja pelancaran kekotak segmen (SBG) dan kerja-kerja lain yang berkaitan

Untuk makluman, penutupan penuh lorong dan pembukaan laluan kontra **secara berkala** di sepanjang Jalan Kepong (Arah Jinjang dan Arah Sungai Buloh) sejauh 300 meter akan dilanjutkan **dari 31 Januari 2019 hingga 08 April 2019**. Tempoh masa untuk kerja-kerja akan bermula **dari 10:00 malam hingga 6:00 pagi selama 67 hari**.

Sepanjang penutupan ini, satu (1) lorong laluan kontra akan dibuka di arah Sungai Buloh. **Pemandu yang ingin menuju ke Jinjang** harus menggunakan laluan kontra ini yang akan bermula dari persimpangan lampu isyarat AEON Big Kepong hingga ke persimpangan lampu isyarat di Jalan Ambong (seperti yang ditunjukkan oleh anak panah **HIJAU** di dalam peta).

Pengguna jalan raya dinasihati untuk mematuhi arahan papan tanda trafik dan pengawal bendera yang bertugas. Untuk maklumat lanjut, sila rujuk peta di bawah.

**1. CONTINUATION OF FULL BOUND CLOSURE ALONG JALAN KEPONG (JINJANG BOUND) AND ACTIVATION OF CONTRAFLOW ALONG SUNGAI BULOH BOUND**

<b>Date</b>	31 January 2019 – 08 April 2019
<b>Time</b>	10:00 PM – 6:00 AM
<b>Duration</b>	67 days
<b>Reason</b>	To facilitate the launching of segmental box girder (SBG) works and any other related works.

There will be continuation of full bound closure and activation of contraflow **intermittently**, along Jalan Kepong (Jinjang-bound and Sungai Buloh-bound) for a total stretch of 300 metres starting **31 January 2019 until 08 April 2019**. Construction works will be **from 10:00pm until 6:00am for 67 days**.

During the closure, one (1) contraflow lane will be made available along Sungai Buloh-bound. **Motorists heading to Jinjang** will be diverted to use the contraflow which start from the traffic

light junction of AEON Big, Kepong until the traffic light junction of Jalan Ambong (as indicated by the **GREEN** arrows in the appended map).

Motorists are advised to adhere to safety signage and flagmen at all time.

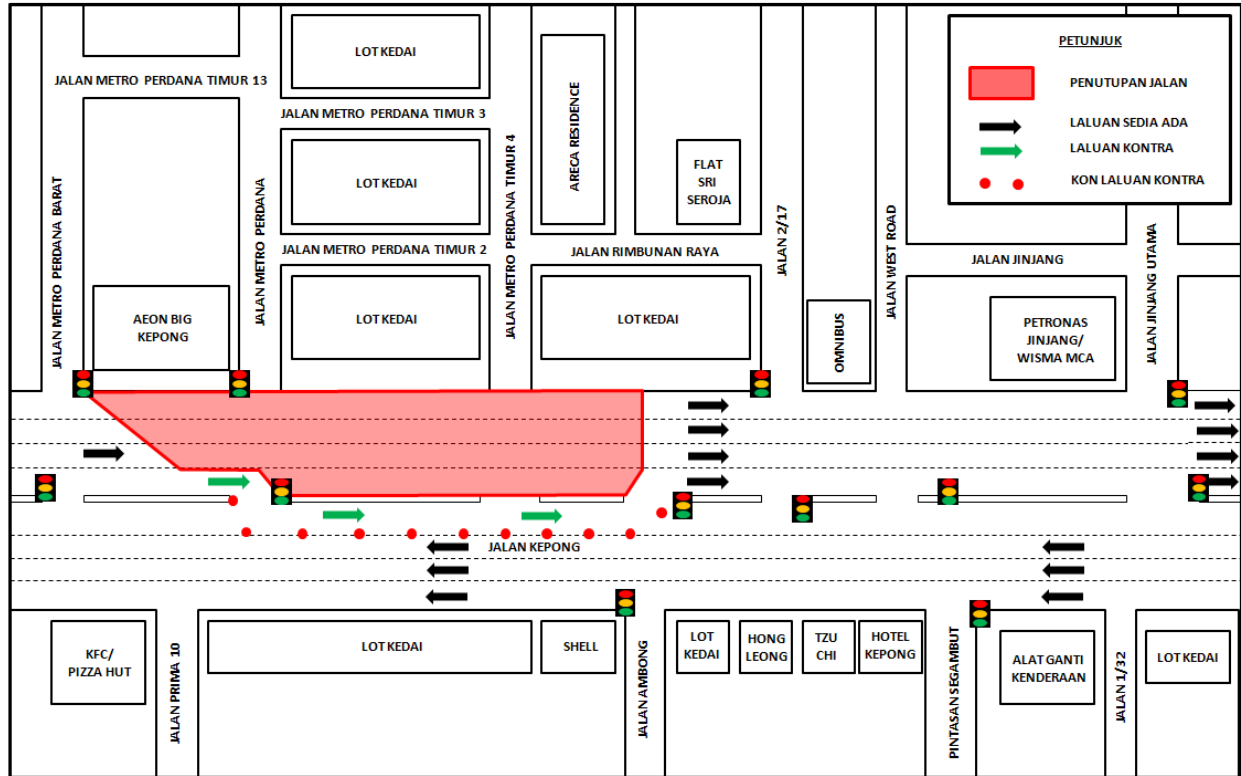

**MAP 1: CONTINUATION OF FULL BOUND CLOSURE ALONG JALAN KEPONG (JINJANG BOUND) AND ACTIVATION OF CONTRAFLOW ALONG SUNGAI BULOH BOUND**

## 2. LANJUTAN PENUTUPAN LORONG KECEMASAN SECARA BERKALA DISUSUR KELUAR MENGHALA KE LEBUHRAYA KUALA LUMPUR SEREMBAN (ARAH UTARA)

<b>Tarikh</b>	31 Januari 2019 - 22 Februari 2019
<b>Masa</b>	9:30pagi – 4:30ptg dan 10:00mlm – 5:00pagi
<b>Jangka Masa</b>	23 hari
<b>Tujuan</b>	Bagi menyediakan jalan keluar masuk pembinaan, pembersihan kawasan, kerja penanaman cerucuk, pengalihan utiliti dan sebarang kerja-kerja lain yang berkaitan

Untuk makluman, penutupan lorong kecemasan **secara berkala** di susur keluar menghala Lebuhraya Kuala Lumpur Seremban (Arah utara) akan dilanjutkan dari **31 Januari 2019 sehingga 22 Februari 2019**. Tempoh masa untuk kerja-kerja akan bermula **dari 9:30pagi-4:30 petang dan 10:00 malam-5:00 pagi selama 23 hari**.

Semasa penutupan lorong dilaksanakan, pengguna trafik masih boleh menggunakan laluan sediaada menuju ke Lebuhraya Kuala Lumpur-Seremban. Penutupan lorong adalah sepanjang 1000 meter dan pengawal bendera akan mengawal trafik dengan menggunakan kaedah 'Berhenti dan Jalan' (seperti yang ditunjukkan dalam anak panah **HIJAU** dalam peta).

Pengguna jalan raya dinasihatkan untuk mematuhi arahan papan tanda trafik dan pengawal bendera yang bertugas. Untuk maklumat lanjut sila rujuk peta di bawah.

---

## 2. CONTINUATION OF EMERGENCY LANE CLOSURE AT THE EXIT OF SLIPROAD TOWARDS KUALA LUMPUR SEREMBAN HIGHWAY (NORTH-BOUND)

<b>Date</b>	31 January 2019 - 22 February 2019
<b>Time</b>	9:30am-4:30pm and 10:00pm-5:00am
<b>Duration</b>	23 days
<b>Reason</b>	To facilitate construction access road, site clearance, bore pile work, utilities relocation, sheet pile and any other related works for MRT SSP Line

There will be a continuation of emergency lane closure **intermittently** at the slip road exit towards Kuala Lumpur-Seremban Highway (North-bound) from **31 January 2019 until 22 February 2019**. Construction works will start from **9:30am-4:30pm and 10:00pm-5:00am for 23 days**.

During the closure, motorists will still be able to use the existing lanes heading to Kuala Lumpur-Seremban Highway. The closure is for a stretch of 1000 metres and flagmen will be placed at both end to facilitate the traffic flow using 'STOP' and 'GO' method (as shown by **GREEN** arrows in the appended map).

Motorists are advised to follow the traffic signage and flagmen during road closure.

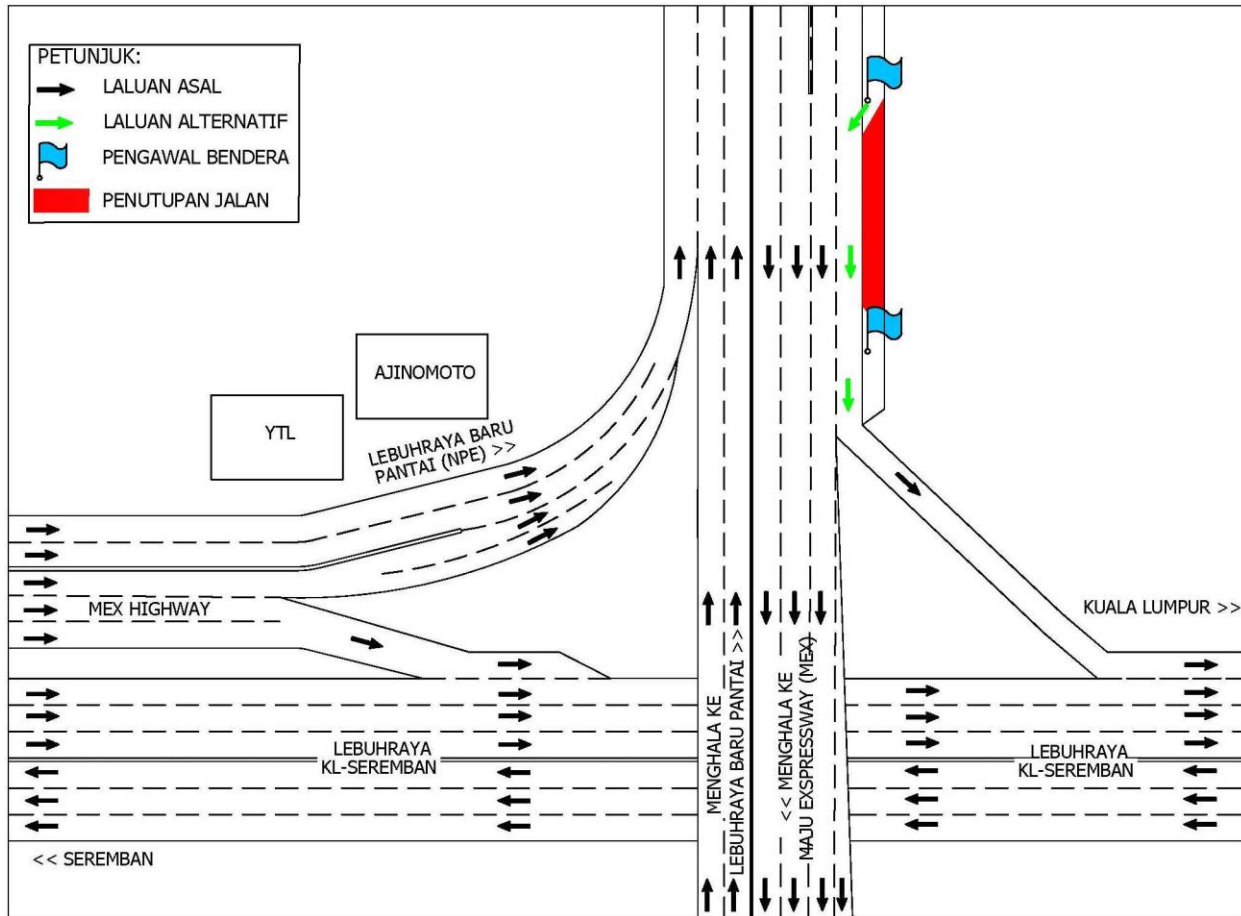

**MAP 2: LANJUTAN PENUTUPAN LORONG KECEMASAN SECARA BERKALA DISUSUR KELUAR MENGHALA KE LEBUHRAYA KUALA LUMPUR SEREMBAN (ARAH UTARA)**

**For media enquiries, please contact:**

Dzul Shuhada (**Item 1**)

Tel: +6019 228 3004

dzul@azrb.com

Anizam bin Ali (**Item 2**)

Tel: +6019 293 4056

anizam.ali@wct.my

Mohar Zainal Abidin (**Item 1-2**)

Tel: +603 7493 3961

Mohar@mgjv-kvmrt.com.my

**MMC GAMUDA KVMRT (PDP SSP) SDN BHD (1117100-V)**

Block A, Level 17, Menara Mustapha Kamal, PJ Trade Centre

No 8, Jalan PJU 8/8A, Bandar Damansara Perdana, 47820 Petaling Jaya

Selangor Darul Ehsan, Malaysia

T: +603-7494 2222 F: +603-7727 0222 [www.mymrt.com.my](http://www.mymrt.com.my)