

**MAKLUMAN TERKINI PELAN PENGURUSAN TRAFIK UNTUK PEMBINAAN MRT SSP SEPANJANG
LEBUHRAYA KL-SEREMBAN**

30 NOVEMBER 2018

1. LANJUTAN PENUTUPAN LORONG KECEMASAN SECARA BERKALA DI SUSUR KELUAR MENGHALA KE LEBUHRAYA KUALA LUMPUR-SEREMBAN (ARAH UTARA)

Date	03 Disember 2018 - 21 Disember 2018
Time	9:30 pagi – 4:30 petang / 10:00 malam – 5:00 pagi
Duration	19 hari
Reason	Untuk menyediakan jalan keluar masuk pembinaan, pembersihan kawasan, pembinaan cerucuk, pengalihan utiliti dan sebarang kerja-kerja lain yang berkaitan

Untuk makluman, penutupan lorong kecemasan **secara berkala** di susur keluar menghalai ke Lebuhraya Kuala Lumpur-Seremban (Arah Utara) akan dilanjutkan dari **03 Disember 2018 sehingga 21 Disember 2018**. Tempoh masa untuk kerja-kerja akan bermula dari **9:30 pagi – 4:30 petang** dan **10:00 malam – 5:00 pagi selama 19 hari**.

Semasa penutupan lorong dilaksanakan, pengguna trafik masih boleh menggunakan laluan sediaada menuju ke Lebuhraya Kuala Lumpur-Seremban. Penutupan lorong adalah sepanjang 1000 meter dan pengawal bendera akan mengawal trafik dengan menggunakan kaedah 'Berhenti dan Jalan' (seperti yang ditunjukkan dalam anak panah **HIJAU** dalam peta).

Pengguna jalan raya dinasihatkan untuk mematuhi arahan papan tanda trafik dan pengawal bendera yang bertugas. Untuk maklumat lanjut sila rujuk peta di bawah.

1. CONTINUATION OF EMERGENCY LANE CLOSURE AT THE SLIP ROAD EXIT TOWARDS KUALA LUMPUR-SEREMBAN HIGHWAY (NORTH-BOUND)

Date	03 December 2018 – 21 December 2018
Time	9:30am – 4:30pm / 10:00pm – 5:00am
Duration	19 days
Reason	To facilitate construction access road, site clearance, bore pile work, utilities relocation, sheet pile and any other related works for MRT SSP line

There will be continuation of emergency lane closure **intermittently** at the slip road exit towards Kuala Lumpur-Seremban Highway (North-bound) from **03 December 2018 until 21 December 2018**. Construction works will start from **9.30am-4.30pm and 10.00pm-5.00am for 19 days**.

During the closure, motorists will still be able to use the existing lanes heading to Kuala Lumpur-Seremban Highway. The closure is for a stretch of 1000 metres and flagmen will be

placed at both ends to facilitate the traffic flow using 'STOP' and 'GO' method (as shown by GREEN arrows in the appended map).

Motorists are advised to follow the traffic signage and flagmen during road closure.

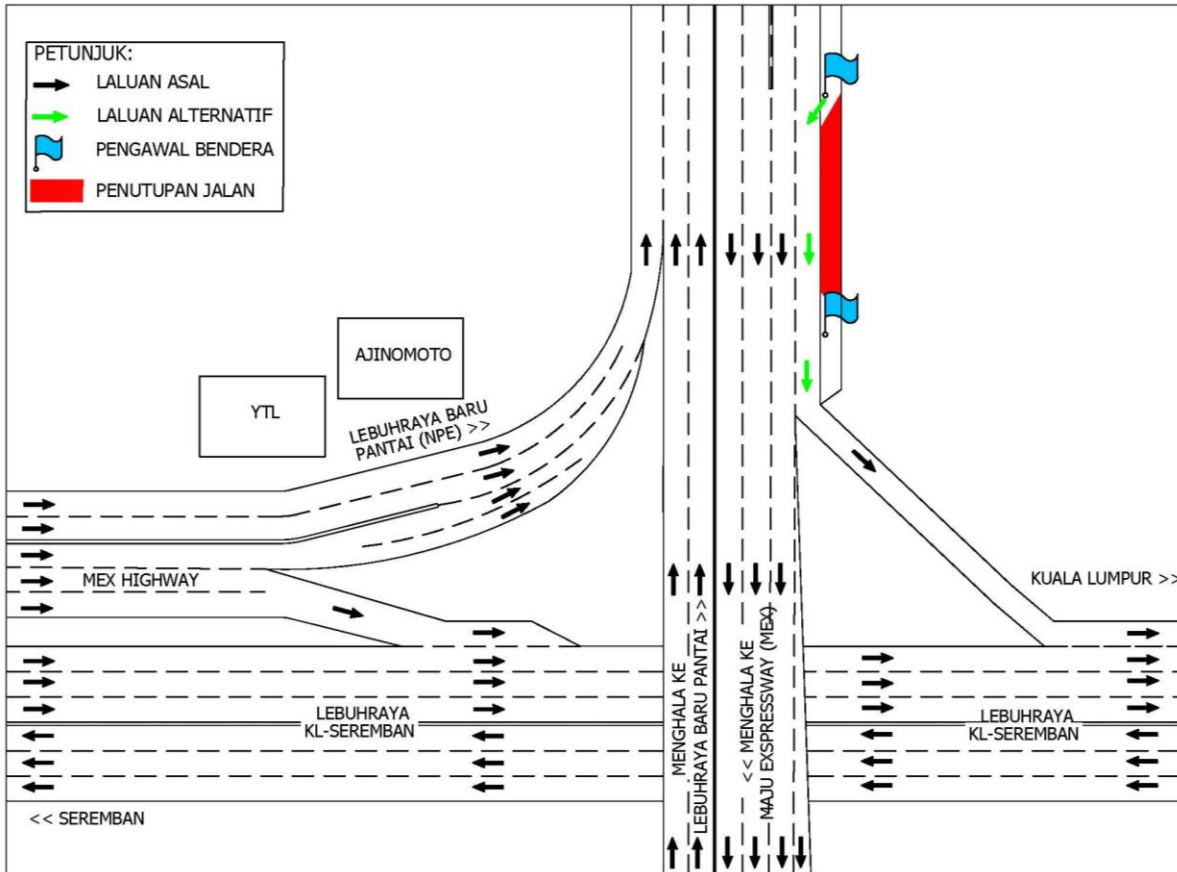

MAP 1 : CONTINUATION OF EMERGENCY LANE CLOSURE AT THE SLIP ROAD EXIT TOWARDS KUALA LUMPUR-SEREMBAN HIGHWAY (NORTH-BOUND)

2. LANJUTAN PENUTUPAN LORONG KIRI SECARA BERKALA DI LEBUHRAYA KUALA LUMPUR – SEREMBAN (ARAH SEREMBAN) – D5.0

Tarikh	03 Disember 2018 – 31 Januari 2019
Masa	24 jam
Jangka masa	2 bulan
Tujuan	Untuk laluan keluar masuk pembinaan dan sebarang kerja yang berkaitan

Untuk makluman, penutupan lorong kiri **secara berkala** di Lebuhraya Kuala Lumpur Seremban (Arah Seremban) akan dilanjutkan dari **03 Disember 2018 sehingga 31 Januari 2019**. Tempoh masa untuk kerja-kerja adalah **24 jam selama 2 bulan**.

Penutupan lorong ini adalah sejauh 1000 meter bermula dari pintu gerbang di Lebuhraya Kuala Lumpur-Seremban. Semasa penutupan tersebut, pengguna jalanraya masih boleh menggunakan dua (2) lorong sediaada dan pengawal bendera akan mengawal trafik dengan menggunakan kaedah 'Berhenti dan Jalan' (seperti yang ditunjukkan dalam anak panah **HIJAU** dalam peta).

Pengguna jalan raya dinasihatkan untuk mematuhi arahan papan tanda trafik dan pengawal bendera yang bertugas. Untuk maklumat lanjut sila rujuk peta di bawah.

2. CONTINUATION OF LEFT LANE CLOSURE ALONG KUALA LUMPUR-SEREMBAN HIGHWAY (SEREMBAN-BOUND) – D5.0

Date	03 December 2018 – 31 January 2019
Time	24 hours
Duration	2 months
Reason	To facilitate access in and out of construction vehicles and any other related works for MRT construction

There will be continuation of left lane closure **intermittently** along Kuala Lumpur–Seremban Highway at D5.0 (Seremban-bound) from **03 December 2018 until 31 January 2019**. Construction works will be for **24 hours for 2 months**.

The closure is from Gateway Arch along Kuala Lumpur-Seremban Highway for a stretch of 1km. During this closure, motorists will still be able to use the remaining two (2) lanes and flagmen will be placed to control the traffic flow using 'STOP' and 'GO' (as shown by **GREEN** arrow in the appended map).

Motorists are advised to follow the traffic signage and flagmen during road closure.

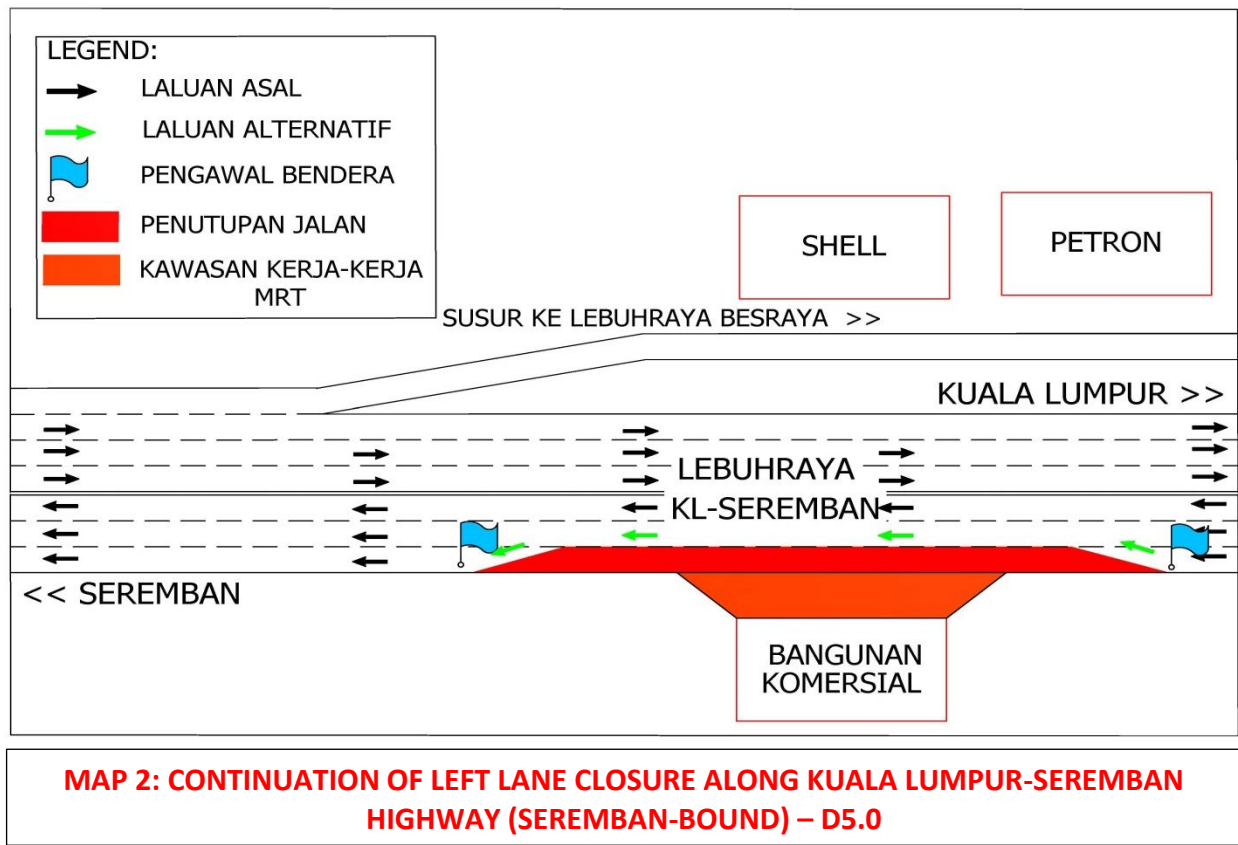

For media enquiries, please contact:

Anizam bin Ali

Tel: +6016 322 1486

anizam.ali@wct.my

Leanne Ann Susau

Tel: +603 7493 3832

leanne@mgjv-kvmrt.com.my

MMC GAMUDA KVMRT (PDP SSP) SDN BHD (1117100-V)
 Block A, Level 17, Menara Mustapha Kamal, PJ Trade Centre
 No 8, Jalan PJU 8/8A, Bandar Damansara Perdana, 47820 Petaling Jaya
 Selangor Darul Ehsan, Malaysia
 T: +603-7494 2222 F: +603-7727 0222 www.kvmrt.com.my