

**PENGUMUMAN TRAFIK
MAKLUMAN TERKINI PELAN PENGURUSAN TRAFIK UNTUK PEMBINAAN MRT SSP SEPANJANG
JALAN IPOH & LEBUHRAYA BARU PANTAI**

18 DISEMBER 2018

1. PENUTUPAN LORONG KANAN DAN KIRI DI JALAN IPOH (ARAH KEPONG)

Tarikh	20 Disember 2018 – 31 Disember 2018
Masa	24 jam
Jangka masa	2 minggu
Sebab	Untuk kerja-kerja pemindahan utiliti dan sebarang kerja yang berkaitan

Untuk makluman, penutupan lorong kanan di Jalan Ipoh (Arah Kepong), berhadapan SMK (P) Jalan Ipoh dan penutupan lorong kiri berhadapan Honda Showroom akan bermula dari **20 Disember 2018 sehingga 31 Disember 2018**. Tempoh masa untuk kerja-kerja adalah **24 jam selama 2 minggu**.

Semasa penutupan lorong kanan dilaksanakan, **pemandu yang ingin menuju ke Arah Kepong dari Persiaran Parkview** perlu belok ke kiri dan seterusnya membuat pusingan U sebelum lampu isyarat untuk sambung ke Jalan Ipoh (Arah Kepong).

Pengguna jalan raya dinasihatkan untuk mematuhi arahan papan tanda trafik dan pengawal bendera yang bertugas. Untuk maklumat lanjut, sila rujuk peta di bawah.

1. RIGHT AND LEFT LANE CLOSURES ALONG JALAN IPOH (KEPONG-BOUND)

Date	20 December 2018 – 31 December 2018
Time	24 hours
Duration	2 weeks
Reason	To facilitate utilities relocation and any other related works for construction of MRT

There will be right lane closure along Jalan Ipoh (Kepong-bound), opposite of SMK (P) Jalan Ipoh and left lane closure opposite of Honda Showroom starting from **20 December 2018 until 31 December 2018**. Construction works will be **24 hours for 2 weeks**.

During the closure period, **motorists heading to Kepong-bound from Persiaran Parkview** will have to turn left, make a U-turn before the traffic light to connect to Jalan Ipoh (Kepong-bound).

Motorists are advised to follow the traffic signage and flagmen during road closure.

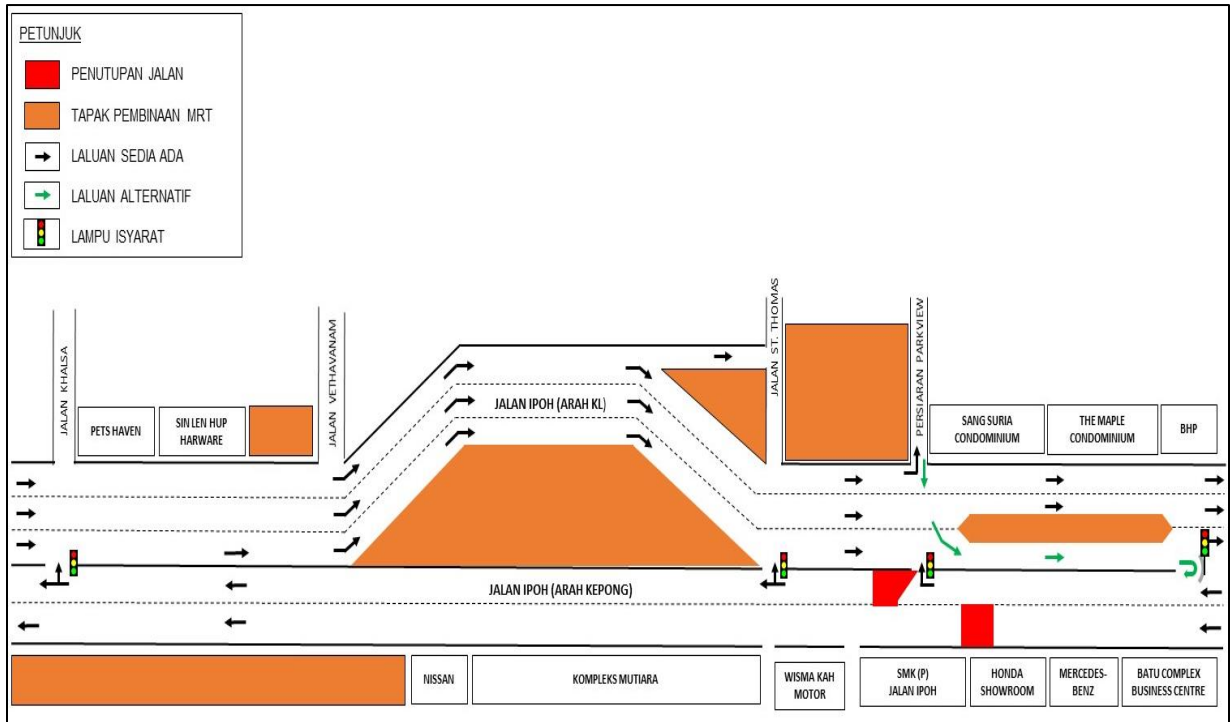

MAP 1 : RIGHT AND LEFT LANE CLOSURES ALONG JALAN IPOH (KEPONG-BOUND)

2. LANJUTAN PENUTUPAN LORONG KANAN SECARA BERKALA DI SUSUR MASUK KE LEBUHRAYA BARU PANTAI (ARAH UTARA)

Tarikh	20 Disember 2018 – 04 Januari 2019
Masa	9:30 pagi - 4:30 petang / 10:00 malam - 5:00 pagi
Jangka masa	16 hari
Sebab	Untuk menyediakan jalan keluar masuk pembinaan, pembersihan kawasan, pembinaan cerucuk, pengalihan utiliti dan sebarang kerja-kerja lain yang berkaitan

Untuk makluman, penutupan lorong kanan **secara berkala** di susur masuk ke Lebuhraya Baru Pantai (Arah Utara) dari Lebuhraya MEX akan dilanjutkan **dari 20 Disember 2018 sehingga 04 Januari 2019**. Tempoh masa untuk kerja-kerja akan bermula dari **9:30 pagi – 4:30 petang dan 10:00 malam – 5:00 pagi selama 16 hari**.

Semasa penutupan lorong, pemandu masih boleh menggunakan lorong kiri yang sedia ada untuk menuju ke Lebuhraya Baru Pantai. Penutupan lorong ini adalah sepanjang 400 meter dan pengawal bendera akan mengawal trafik dengan menggunakan kaedah 'Berhenti dan Jalan' (seperti yang ditunjukkan dalam anak panah **HIJAU** dalam peta).

Sila patuhi arahan papan tanda lalu lintas dan pengawal trafik sepanjang masa. Untuk maklumat lanjut, sila rujuk peta di bawah.

2. CONTINUATION OF RIGHT LANE CLOSURE TOWARDS THE SLIP ROAD TO NEW PANTAI EXPRESSWAY - NPE (NORTH-BOUND)

Date	20 December 2018 – 04 January 2019
Time	9:30am – 4:30pm / 10:00pm – 5:00am
Duration	16 days
Reason	To facilitate access in and out of construction site, land clearing, bored piling, sheet piling, utilities relocation and any other related works for MRT construction

There will be continuation of right lane closure **intermittently** towards the slip road to New Pantai Expressway - NPE (North-bound) from MEX Highway starting from **20 December 2018 until 04 January 2019**. Construction works will start from **9:30 am – 4:30 pm and 10:00 pm – 5:00 am, for 16 days**.

During this closure, the left lane will be made available for motorists heading to NPE. The closure is for a stretch of 400 metres and flagmen will be placed at the both ends using 'STOP' and 'GO' traffic flow method (as per the **GREEN** arrows in appended map).

Motorists are advised to follow the traffic signage and flagmen during road closure.

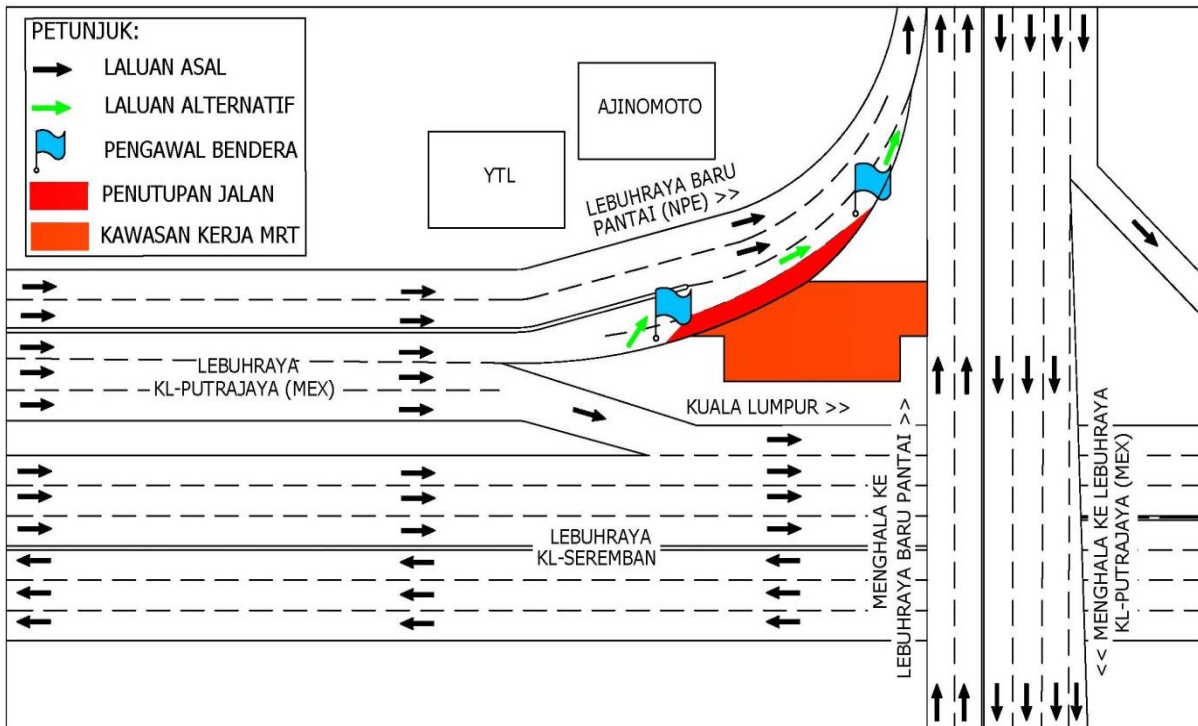

MAP 2 : CONTINUATION OF RIGHT LANE CLOSURE TOWARDS THE SLIP ROAD TO NEW PANTAI EXPRESSWAY - NPE (NORTH-BOUND)

For media enquiries, please contact:

Ong Kien Lin (Item 1)	Tel: +6016 938 2289	klong@ijm.com
Anizam bin Ali (Item 2)	Tel: +6016 322 1486	anizam.ali@wct.my
Mohar Zainal Abidin (Item 1-2)	Tel: +603 7493 3961	Mohar@mgjv-kvmrt.com.my

MMC GAMUDA KVMRT (PDP SSP) SDN BHD (1117100-V)
 Block A, Level 17, Menara Mustapha Kamal, PJ Trade Centre
 No 8, Jalan PJU 8/8A, Bandar Damansara Perdana, 47820 Petaling Jaya
 Selangor Darul Ehsan, Malaysia
 T: +603-7494 2222 F: +603-7727 0222 www.kvmrt.com.my