

**PENGUMUMAN TRAFIK
MAKLUMAN TERKINI PELAN PENGURUSAN TRAFIK UNTUK PEMBINAAN MRT SSP SEPANJANG
JALAN PUTRA PERMAI & JALAN PINGGIRAN PUTRA
13 NOVEMBER 2018**

1. LANJUTAN PENUTUPAN LORONG SECARA BERKALA DI JALAN PUTRA PERMAI (ARAH KE PUCHONG), JALAN PINGGIRAN 1/3, JALAN PINGGIRAN 1/2 & JALAN PINGGIRAN PUTRA

Tarikh	15 November 2018 - 31 Disember 2018
Masa	10.00 Malam - 5.00 Pagi
Jangka masa	46 Hari
Tujuan	Untuk kerja-kerja pelancar galang, pemasangan galang kekotak bersegi dan sebarang kerja-kerja berkaitan

Harap maklum penutupan lorong secara berkala di Jalan Putra Permai (arah ke Puchong), Jalan Pinggiran 1/3, Jalan Pinggiran 1/2 dan Jalan Pinggiran Putra akan bermula dari **15 November 2018 hingga 31 Disember 2018**. Tempoh masa untuk kerja-kerja akan bermula dari **10.00 malam hingga 5.00 pagi**.

Penutupan akan dijalankan secara berkala:

Jalan Putra Permai hala ke Jalan Pinggiran 1/3, Jalan Pinggiran 1/2 & Jalan Pinggiran Putra

S1 - Semasa penutupan lorong, jalan lencongan menghala ke Jalan Pinggiran 1/3, Jalan Pinggiran 1/2 dan Jalan Pinggiran Putra akan disediakan bagi pengguna jalan raya (sila ikut anak panah **HIJAU** di peta)

S2 - Semasa penutupan lorong di Jalan Putra Permai, laluan paling kanan akan disediakan bagi pengguna jalan raya dari Serdang, Jalan Pinggiran 1/3, Jalan Pinggiran 1/2 dan Jalan Pinggiran Putra ke Puchong

(Sila rujuk PETA)

Pengguna Jalan Raya dinasihatkan untuk mematuhi arahan papan tanda trafik dan pengawal bendera yang bertugas.

1. INTERMITTEN LANE CLOSURE AT JALAN PUTRA PERMAI (PUCHONG BOUND), JALAN PINGGIRAN 1/3, JALAN PINGGIRAN 1/2 & JALAN PINGGIRAN PUTRA

Date	15 November 2018 - 31 December 2018
Time	10.00 pm - 5.00 am
Duration	46 days
Reason	To facilitate launching and installation of segmental girder works and any related works

There will be an intermittent lane closure at Jalan Putra Permai (towards Puchong), Jalan Pinggiran 1/3, Jalan Pinggiran 1/2 and Jalan Pinggiran Putra on **15 November 2018 until 31 December 2018**. Duration of works will be from **10.00pm until 5.00am**.

The closure will done in stages as follows:

Jalan Putra Permai heading to Jalan Pinggiran 1/3, Jalan Pinggiran 1/2 & Jalan Pinggiran Putra

S1 - During the lane closure at Jalan Pinggiran 1/3, Jalan Pinggiran 1/2 and Jalan Pinggiran Putra, motorist will be diverted towards Persiaran Pinggiran Putra (as indicated in **GREEN** arrow in map)

S2 - During the lane closure at Jalan Putra Permai, the right most lane will be made available for motorist heading from Serdang, Jalan Pinggiran 1/3, Jalan Pinggiran 1/2 and Jalan Pinggiran Putra towards Puchong

(See MAP appended)

Motorists are advised to follow the traffic signage provided and flagman during the road closure.

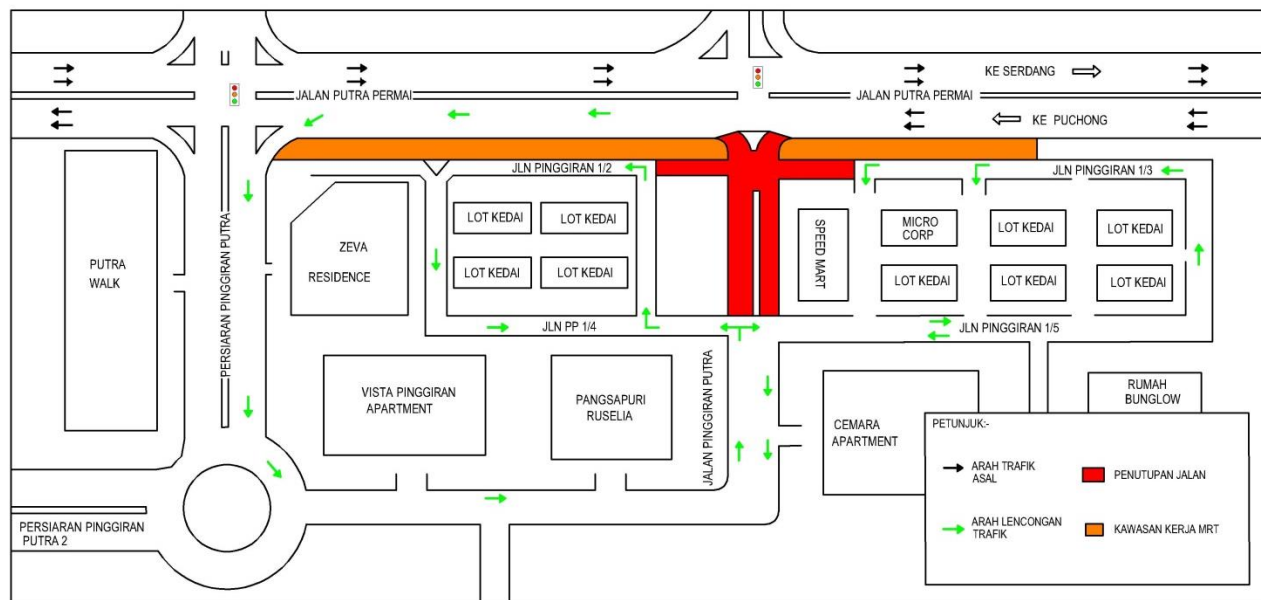

2. PENUTUPAN JALAN SECARA BERKALA DI JALAN ATMOSPHERE UTAMA 2 & JALAN PUTRA PERMAI (ARAH PUCHONG)

Tarikh	15 November 2018 - 14 Januari 2019
Masa	10.00 malam - 5.00 pagi
Jangka masa	90 Hari
Tujuan	Untuk kerja - kerja pemasangan cross beam dan sebarang kerja -kerja berkaitan.

Untuk makluman, penutupan jalan secara berkala di Jalan Atmosphere Utama 2 dan Jalan Putra Permai (arah Puchong) akan bermula dari **15 November 2018 hingga 14 Januari 2019**. Tempoh masa untuk kerja-kerja akan bermula dari **10.00 malam hingga 5.00 pagi**.

Jalan Atmosphere Utama 2 menghala ke Jalan Putra Permai

Semasa penutupan jalan di Jalan Atmosphere Utama 2, pengguna dinasihatkan untuk megguna jalan lencongan yang disediakan (sila ikut anak panah **HIJAU** di peta).

Jalan Putra Permai menghala ke Puchong

Semasa penutupan lorong paling kiri, laluan paling kanan akan disediakan bagi pengguna jalan raya yang menghala ke arah Puchong.

(Sila rujuk PETA)

Pengguna Jalan Raya dinasihatkan untuk mematuhi arahan papan tanda trafik dan pengawal bendera yang bertugas.

2. ROAD CLOSURE AT JALAN ATMOSPHERE UTAMA 2 & JALAN PUTRA PERMAI (PUCHONG BOUND)

Date	15 November 2018 - 14 January 2019
Time	10.00 PM - 5.00 AM
Duration	90 days
Reason	To facilitate installation of cross beam and any related works

There will be a road closure at Jalan Atmosphere Utama 2 and Jalan Putra Permai (Puchong bound) on **15 November 2018 until 14 January 2019**. Duration of works will be from **10.00 pm until 5.00 am**.

Jalan Atmosphere Utama 2 heading towards Jalan Putra Permai

During the road closure at Jalan Atmosphere Utama 2, motorists are advised to use the diverted route provided (as indicated in **GREEN** arrow in map).

Jalan Putra Permai heading towards Puchong

During the left-most lane closure at Jalan Putra Permai, the right-most lane will be available for motorist heading towards Puchong.

(See MAP appended)

Motorists are advised to follow the traffic signage provided and flagman during the road closure.

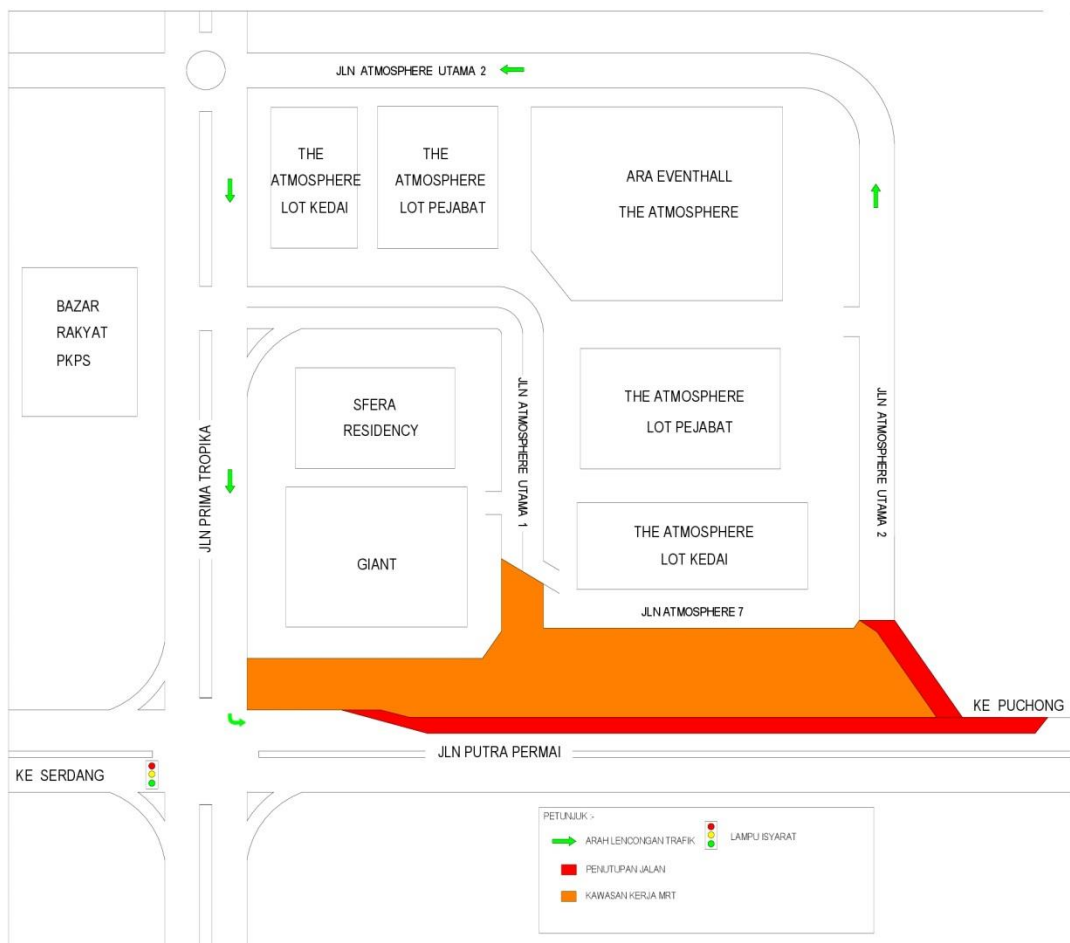

3. LANJUTAN PENUTUPAN SECARA BERKALA DI JALAN PUTRA PERMAI & PETRONAS (ARAH KE PUCHONG)

Tarikh	15 November 2018 - 24 Januari 2019
Masa	24 Jam
Jangka masa	70 Hari
Tujuan	Untuk kerja - kerja pembinaan cerucuk dan sebarang kerja berkaitan

Harap maklum, penutupan secara berkala di lorong paling kiri sepanjang Jalan Putra Permai (arah Puchong) akan bermula dari **15 November 2018 hingga 24 Januari 2019**. Tempoh masa untuk kerja-kerja adalah **24 Jam**.

Penutupan akan dijalankan secara berperingkat seperti berikut:

Jalan Putra Permai hala ke Jalan Putra Permai Selesa

S1 - Semasa penutupan lorong kanan, lorong paling kiri masih dibuka kepada pengguna.

Jalan Putra Permai hala ke Puchong

S2 - Semasa penutupan lorong kiri, lorong tengah dan lorong paling kanan masih dibuka kepada pengguna.

(sila rujuk PETA)

Pengguna Jalan Raya dinasihatkan untuk mematuhi arahan papan tanda trafik dan pengawal bendera yang bertugas.

3. CONTINUATION OF INTERMITTENT LANE CLOSURE AT JALAN PUTRA PERMAI & PETRONAS (PUCHONG BOUND)

Date	15 November 2018 - 24 January 2019
Time	24 hours
Duration	70 days
Reason	To facilitate bore piling and any other related works.

There will be an intermittent lane closure on the most-left lane along Jalan Putra Permai, Puchong bound on **15 November 2018 to 24 January 2019**. Duration of works will be **24 hours**.

The closure will be done in stages as follows:

Jalan Putra Permai heading towards Jalan Putra Permai Selesa

S1 - During the lane closure, the left-most lane will be made available to motorist.

Jalan Putra Permai heading towards Puchong

S2 - During the lane closure, the middle and the right-most lane will be made available to motorist.

(See MAP appended)

Motorists are advised to follow the traffic signage provided and flagman during the road closure.

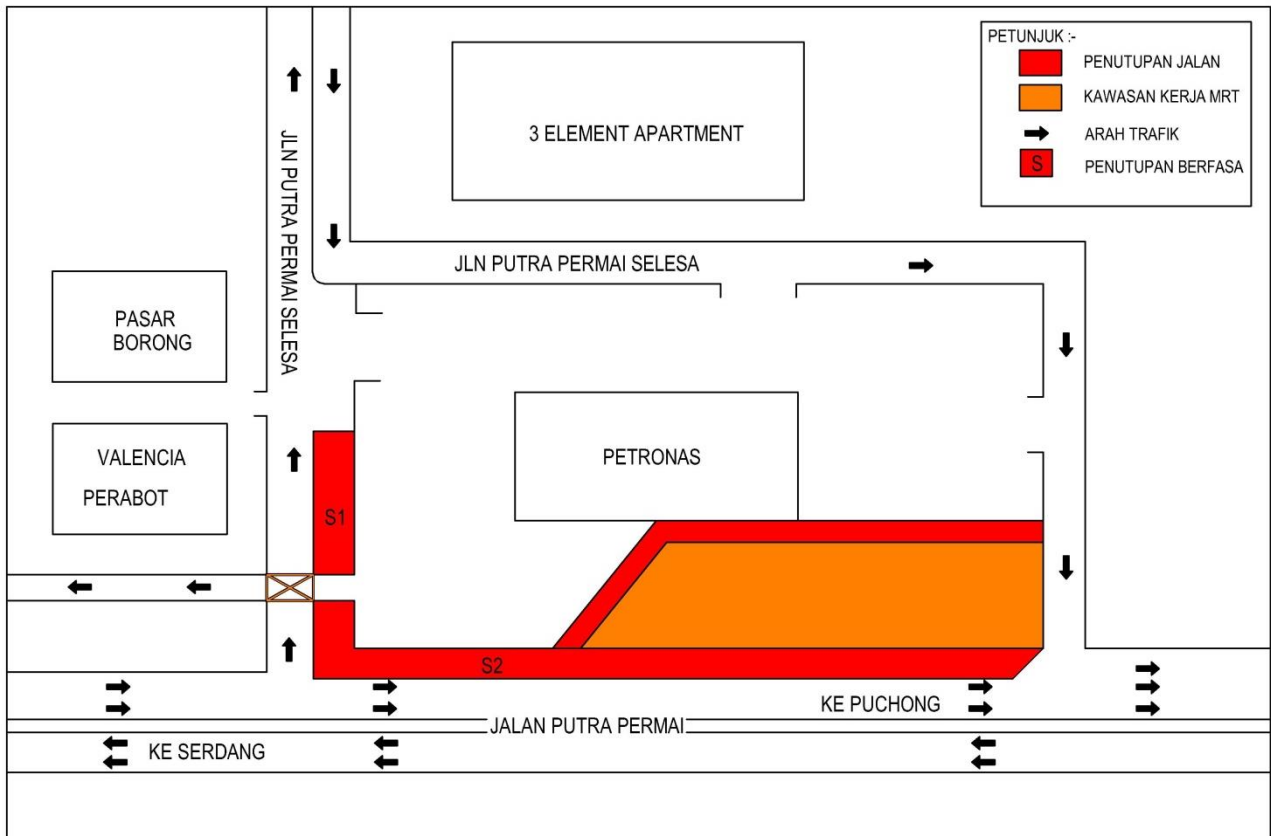

4. LANJUTAN PENUTUPAN LORONG SEPANJANG JALAN PUTRA PERMAI (DI HADAPAN PUTRAWALK)

Tarikh	15 November 2018 - 24 Januari 2019
Masa	24 Jam
Jangka masa	70 Hari
Tujuan	Untuk kerja - kerja pembinaan cerucuk dan sebarang kerja berkaitan

Harap maklum, penutupan sepanjang 120 meter di lorong paling kiri sepanjang Jalan Putra Permai (arah Puchong) akan bermula dari **15 November 2018 hingga 24 Januari 2019**. Tempoh masa untuk kerja-kerja adalah **24 Jam**.

Semasa penutupan lorong kiri, lorong tengah dan lorong paling kanan masih dibuka kepada pengguna jalanraya yang menghala ke arah Puchong.

(Sila rujuk PETA)

Pengguna Jalan Raya dinasihatkan untuk mematuhi arahan papan tanda trafik dan pengawal bendera yang bertugas.

4. CONTINUATION OF LANE CLOSURE ALONG JALAN PUTRA PERMAI (INFRONT OF PUTRAWALK)

Date	15 November 2018 - 24 January 2019
Time	24 hours
Duration	70 days
Reason	To facilitate bore piling and any other related works.

There will be 120 meter closure on the left most lane along Jalan Putra Permai (Puchong Bound), from **15 November 2018 until 24 January 2018**. Duration of works will be **24 hours**.

During the closure, the middle and right most lane will be made available to motorists from Serdang/Seri Kembangan heading towards Puchong.

(See MAP appended)

Motorist are advised to follow the traffic signage provided and flagman during the road closure.

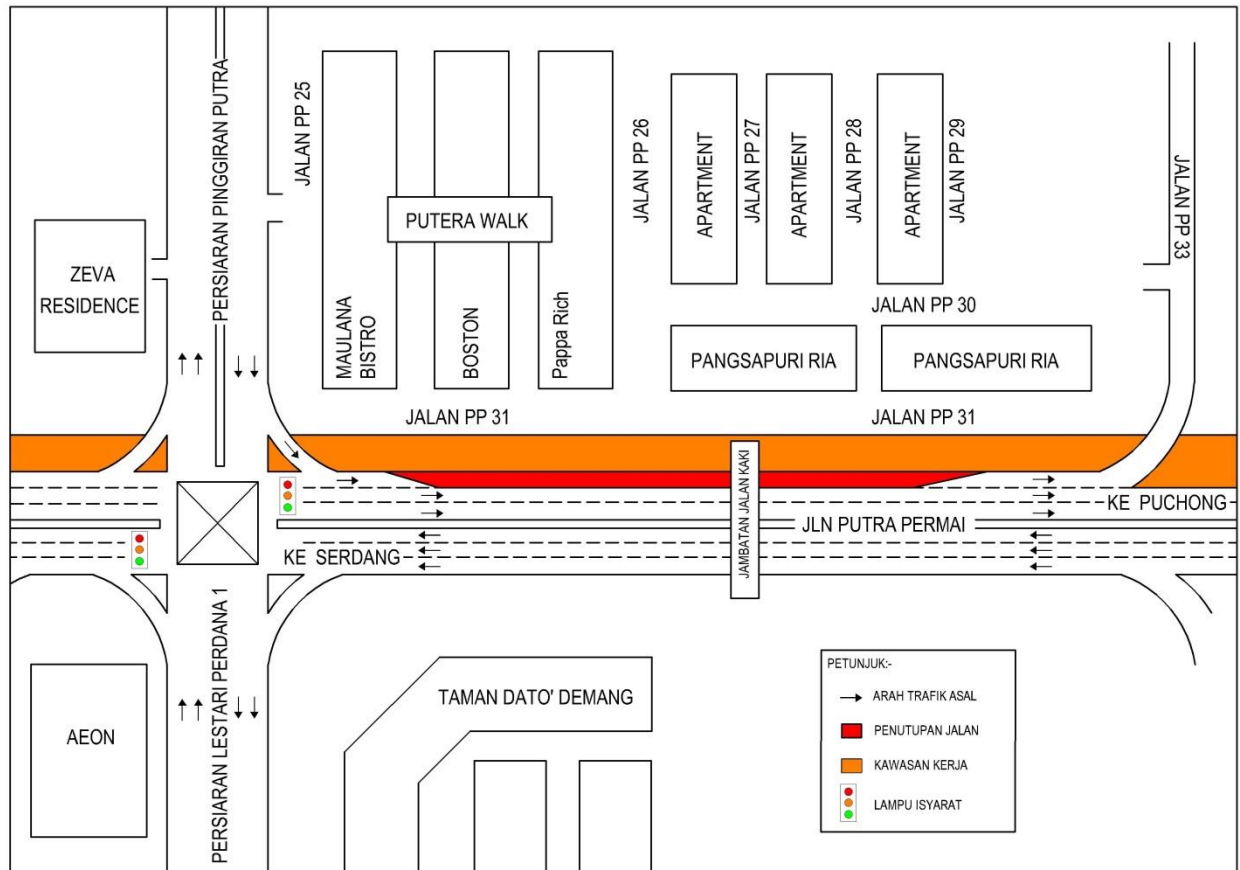

For media enquiries, please contact:

Mohd Lotfi Abdul Latiff

Tel: +6012 2100 766

Mlotfi@V208.com.my

Leanne Susau

Tel: +603 7493 3832

leanne@mgjv-kvmrt.com.my

MMC GAMUDA KVMRT (PDP SSP) SDN BHD (1117100-V)

Block A, Level 17, Menara Mustapha Kamal, PJ Trade Centre

No 8, Jalan PJU 8/8A, Bandar Damansara Perdana, 47820 Petaling Jaya

Selangor Darul Ehsan, Malaysia

T: +603-7494 2222 F: +603-7727 0222 <http://www.mymrt.com.my>