

**MAKLUMAN TERKINI PELAN PENGURUSAN TRAFIK UNTUK PEMBINAAN MRT SSP SEPANJANG
JALAN KEPONG**

28 NOVEMBER 2018

**1. LANJUTAN PENUTUPAN PENUH JALAN KEPONG SECARA BERKALA DAN BERPERINGKAT
(ARAH JINJANG)**

Tarikh	30 November 2018 – 22 Februari 2019
Masa	10:00 malam – 5:00 pagi
Jangka Masa	3 bulan
Tujuan	Untuk kerja-kerja pemasangan kekotak segmen (SBG) dan sebarang kerja yang berkaitan

Untuk makluman, penutupan penuh **secara berkala dan berperingkat** sepanjang Jalan Kepong (Arah Jinjang) di Pekan Lama Kepong dan Metro Prima akan dilanjutkan dari **30 November 2018 hingga 22 Februari 2019**. Tempoh masa kerja-kerja akan bermula **dari jam 10:00 malam – 5:00 pagi selama 3 bulan**. Pelan pengurusan trafik adalah seperti berikut :

- **Peringkat 1** : Penutupan penuh Jalan Kepong (Arah Jinjang) sejauh 350 meter bermula dari Jalan Metro 2 hingga ke persimpangan lampu isyarat Metro Prima (berhadapan AEON Jusco, Kepong). Pengguna dari Jalan Kepong menuju Jinjang dikehendaki menggunakan susur masuk di Jalan Metro Perdana Barat 14 (Arah Jinjang), belok kanan ke Jalan Metro Perdana Barat 2 atau Jalan Metro Perdana Barat 3, seterusnya belok ke kanan di Jalan Metro Perdana Barat dan menggunakan susur kiri di persimpangan lampu isyarat Metro Perdana Barat ke Jinjang. (Sila rujuk Laluan Alternatif - anak panah berwarna **HIJAU**).
- **Peringkat 2** : Penutupan penuh Jalan Kepong (Arah Jinjang) sejauh 400 meter bermula dari persimpangan Jalan Metro Perdana Barat 14 hingga ke persimpangan Jalan Metro Perdana Barat. Pengguna dari Jalan Kepong menuju Jinjang akan diarahkan untuk menggunakan laluan kontra bermula dari persimpangan lampu isyarat Metro Prima (berhadapan AEON Jusco, Kepong) hingga ke Jalan Metro Perdana Barat sebelum diarahkan memasuki Jalan Kepong (Arah Jinjang). (Sila rujuk Laluan Alternatif - anak panah berwarna **BIRU**).

Pengguna jalan raya dinasihatkan untuk mematuhi arahan papan tanda trafik dan pengawal bendera yang bertugas. Untuk maklumat lanjut sila rujuk peta di bawah.

.....

2. CONTINUATION OF FULL BOUND CLOSURE ALONG JALAN KEPONG BY STAGES AND INTERMITTENTLY (JINJANG-BOUND)

Date	30 November 2018 – 22 February 2019
Time	10:00pm - 5:00am
Duration	3 months
Reason	To facilitate Segmental Box Girder (SBG) launching and any other works for construction of MRT

There will be continuation of full bound closure along Jalan Kepong (Jinjang-bound) **by stages and intermittently** from **30 November 2018 until 22 February 2019**. Construction works will start from **10:00pm - 5:00am for 3 months**. The traffic management plan involves these following closures:

- Stage 1** : Full bound closure along Jalan Kepong (Jinjang-bound) approximately for 350 metres starting from the junction of Jalan Metro 2 until the traffic light junction of Metro Prima (in front of AEON Jusco Kepong). Motorists from Jalan Kepong heading to Jinjang will need to turn left at Jalan Metro Perdana Barat 14 then turn right onto Jalan Metro Perdana Barat 2 or Jalan Metro Perdana Barat 3 before turning right again at Jalan Metro Perdana Barat and taking the slip road heading to Jinjang at the traffic light junction of Metro Perdana Barat (Refer to alternative route as indicated by the **GREEN** arrow in the appended map).

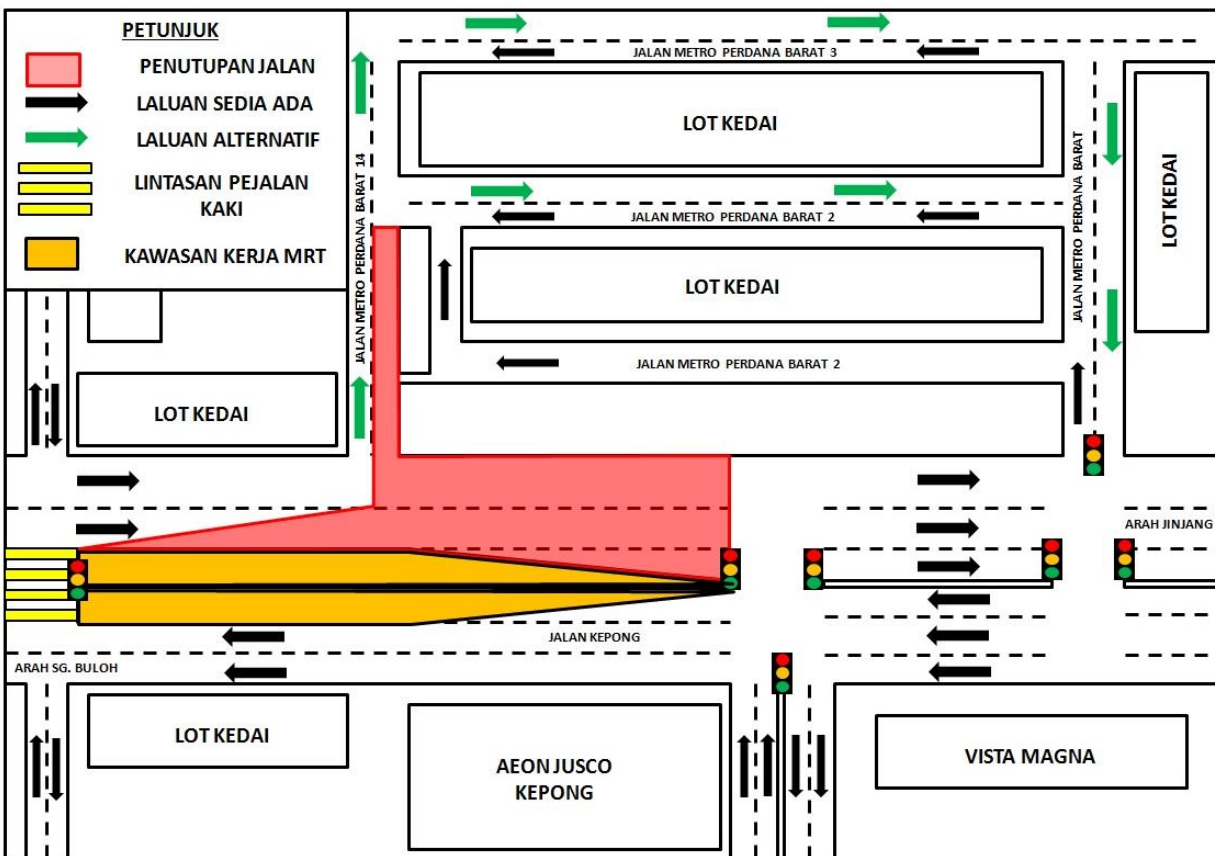

MAP 1(a): CONTINUATION OF FULL BOUND CLOSURE ALONG JALAN KEPONG BY STAGES AND INTERMITTENTLY (JINJANG-BOUND)

- Stage 2** : Full bound closure along Jalan Kepong (Jinjang - bound) approximately for 400 metres starting from the junction of Jalan Metro Perdana barat 14 until the traffic light junction of Metro Perdana Barat (Jinjang - bound). Motorists from Jalan Kepong heading towards Jinjang will be diverted to use the contra flow starting from the traffic light junction of Metro Prima (in front of AEON Jusco, Kepong) until the traffic light junction of Metro Perdana Barat before merging onto the existing route of Jalan Kepong (jinjang - bound) (As indicated by the **BLUE** arrow in the appended map).

Motorists are advised to follow the traffic signages and flagmen during the road closure.

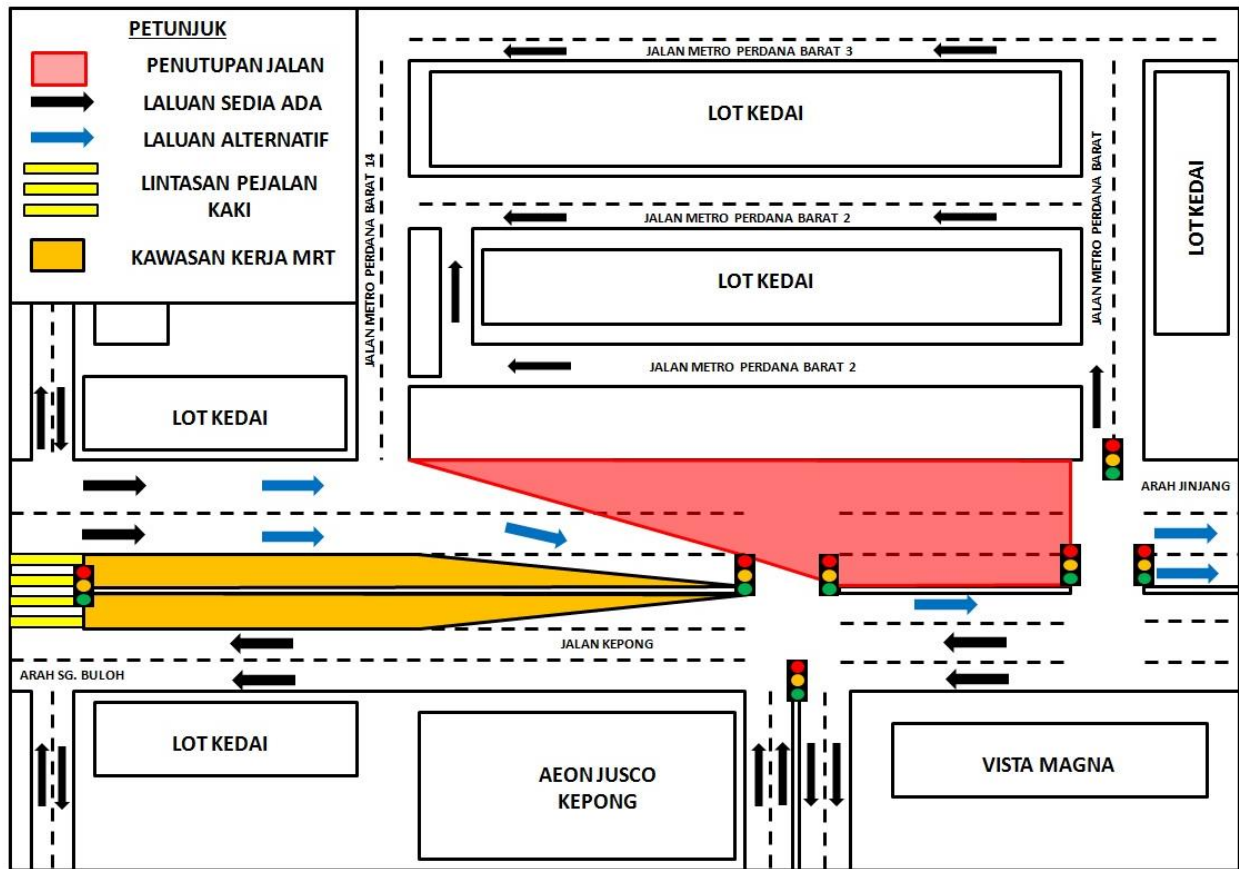

MAP 1(b): CONTINUATION OF FULL BOUND CLOSURE ALONG JALAN KEPONG BY STAGES AND INTERMITTENTLY (JINJANG-BOUND)

2. LANJUTAN PENUTUPAN LORONG SEPANJANG JALAN KEPONG (ARAH JINJANG DAN ARAH SUNGAI BULOH)

Tarikh	30 November 2018 – 22 Februari 2019
Masa	10:00 malam – 6:00 pagi
Jangka masa	3 bulan
Tujuan	Untuk kerja-kerja mengesan dan mengalih utiliti, pelebaran jalan dan sebarang kerja yang berkaitan

Untuk makluman, penutupan lorong **secara berkala** sepanjang Jalan Kepong (Arah Jinjang dan Arah Sungai Buloh) akan dilanjutkan **dari 30 November 2018 hingga 22 Februari 2019**. Tempoh masa untuk kerja-kerja bermula dari **10:00 malam – 6:00 pagi selama 3 bulan**. Pelan pengurusan trafik adalah seperti berikut :

Penutupan A: Penutupan sebahagian lorong secara berperingkat dengan jarak keseluruhan sejauh 600 meter bermula dari Jalan West Road ke arah Jinjang Utara (Arah Jinjang).

Penutupan B: Penutupan sebahagian lorong secara berperingkat dengan jarak keseluruhan sejauh 500 meter bermula dari Jalan 1/32 hingga ke Stesen BHP Petrol (Arah Sungai Buloh).

Penutupan C: Penutupan dua lorong sejauh 150 meter bermula dari Jalan 4/32 hingga ke persimpangan Jalan 1/32 (Arah Sungai Buloh).

Pengguna jalan raya dinasihatkan untuk mematuhi arahan papan tanda trafik dan pengawal bendera yang bertugas. Untuk maklumat lanjut sila rujuk peta di bawah.

.....

2. CONTINUATION OF LANE CLOSURES ALONG JALAN KEPONG (SUNGAI BULOH-BOUND AND JINJANG-BOUND) – JINJANG UTARA

Date	30 November 2018 – 22 February 2019
Time	10:00pm – 6:00am
Duration	3 months
Reason	To facilitate utilities detection & relocation works, road widening and any other works for construction of MRT

There will be continuation of lane closures **intermittently** along Jalan Kepong (Sungai Buloh-bound and Jinjang-bound) from **30 November 2018 until 22 February 2019**. Construction works will start from **10:00pm to 6:00am for 3 months**. The traffic management plan involves the following closures:

Closure A: Partial lane closure by stages for a total stretch of 600 metres starting from the West Road towards Jalan Jinjang (Jinjang-bound).

Closure B: Partial lane closure by stages for a total stretch of 500 metres starting from Jalan 1/32 until BHP Petrol Station (Sungai Buloh-bound).

Closure C: Two (2) lanes closure for a total stretch of 150 metres starting from Jalan 4/32 until Jalan 1/32 (Sungai Buloh-bound).

Motorists are advised to follow the traffic signages and flagmen during the road closure.

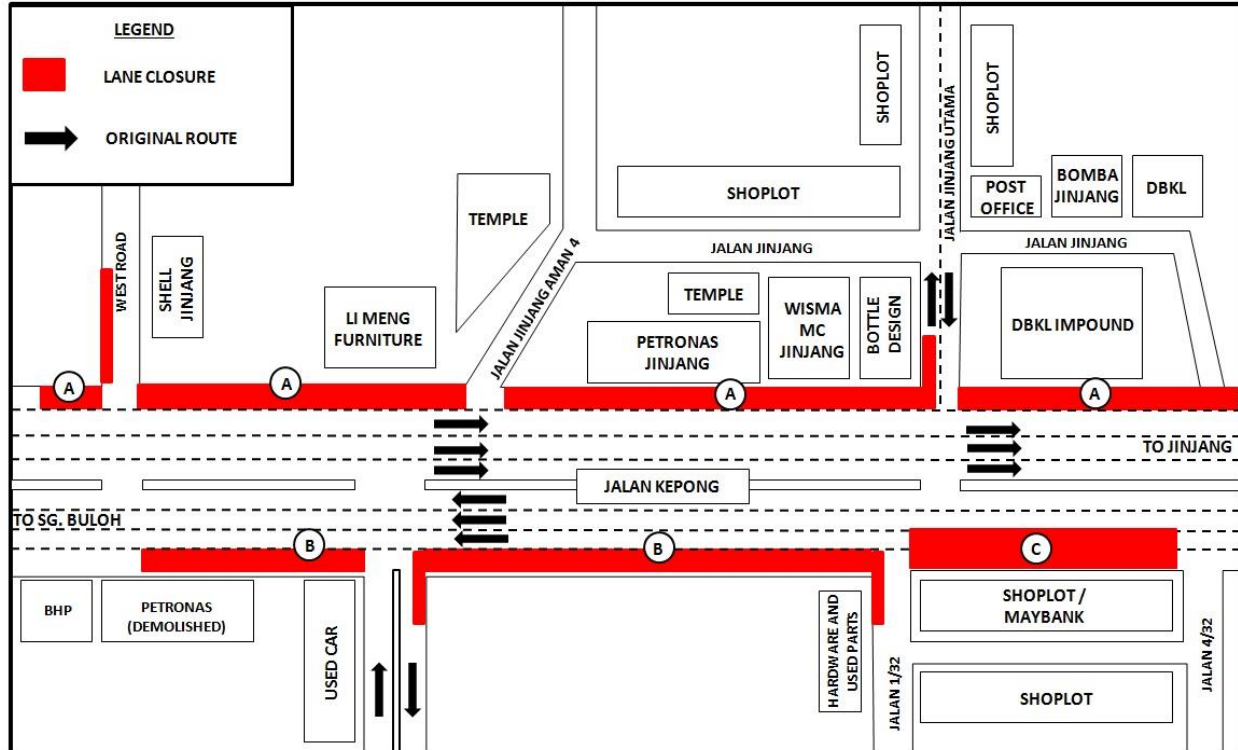

MAP 2: CONTINUATION OF LANE CLOSURES ALONG JALAN KEPONG (SUNGAI BULOH-BOUND AND JINJANG-BOUND) – JINJANG UTARA

3. LANJUTAN PENUTUPAN LORONG SEPANJANG JALAN KEPONG SECARA BERKALA DAN BERPERINGKAT (ARAH JINJANG DAN ARAH SUNGAI BULOH)

Tarikh	30 November 2018 – 22 Februari 2019
Masa	10:00 malam – 6:00 pagi; 24 jam
Jangka masa	3 bulan
Tujuan	Untuk kerja-kerja mengesan dan mengalih utiliti, pelebaran jalan, pembinaan tiang MRT dan sebarang kerja yang berkaitan

Untuk makluman, penutupan **secara berkala** sepanjang Jalan Kepong (Arah Jinjang dan Arah Sungai Buloh) di Desa Jaya, Pekan Lama Kepong dan Metro Prima akan dilanjutkan dari **30 November 2018 sehingga 22 February 2019**. Tempoh masa untuk kerja-kerja akan bermula dari **10:00 malam – 6:00 pagi selama 3 bulan**. Pelan pengurusan trafik adalah berperingkat seperti berikut:

Penutupan A (10:00malam – 6:00pagi)

- Penutupan lorong kiri secara berperingkat dengan jarak keseluruhan sejauh 600 meter bermula Sungai Keroh ke Jalan Metro Perdana Barat (Arah Jinjang). Jarak setiap peringkat penutupan adalah sejauh 150 meter.
- Penutupan lorong kiri secara berperingkat dengan jarak keseluruhan sejauh 500 meter bermula dari AEON Jusco Kepong hingga ke Stesen Minyak Caltex (Arah Sungai Buloh). Jarak setiap peringkat penutupan adalah sejauh 100 meter.
- Sepanjang penutupan, pengguna jalanraya boleh menggunakan satu (1) lorong sedia ada di kedua-dua arah.

Penutupan B (10:00 malam – 6:00 pagi) - Penutupan lorong kanan di hadapan AEON Big Kepong dengan jarak keseluruhan sejauh 200 meter (Arah Jinjang dan Arah Sungai Buloh).

Penutupan C (10.00 malam - 6.00 pagi) - Penutupan lorong kiri bermula dari susur masuk Jalan Kepong ke Jalan Metro Perdana Barat dengan jarak keseluruhan sejauh 100 meter (Arah Taman Maluri).

Semasa **Penutupan B dan C**, pengguna jalanraya boleh menggunakan dua(2) lorong sedia ada.

Penutupan D (24 jam)

- Penutupan kekal susur keluar dari Jalan Metro Perdana Barat 8 ke Jalan Kepong (Arah Jinjang).
- Sepanjang penutupan ini, pengguna jalanraya perlu terus ke hadapan dan belok ke kiri (di jalan sebelah penutupan) untuk terus ke Jalan Kepong (Arah-Jinjang).

Semua penutupan akan dilaksanakan **secara berkala** dan dalam pada satu-satu masa, hanya satu (1) penutupan akan dilaksanakan.

Pengguna jalan raya dinasihatkan untuk mematuhi arahan papan tanda trafik dan pengawal bendera yang bertugas. Untuk maklumat lanjut sila rujuk peta di bawah.

3. CONTINUATION OF LANE CLOSURES INTERMITTENTLY AND BY STAGES ALONG JALAN KEPONG (SUNGAI BULOH-BOUND AND JINJANG-BOUND) – METRO PRIMA

Date	30 November 2018 – 22 February 2019
Time	10:00pm – 6:00am; 24 hours
Duration	3 months
Reason	To facilitate utilities detection & relocation, road widening, pier construction and any other works for construction of MRT

There will be continuation of lane closures **intermittently** along Jalan Kepong (Sungai Buloh-bound and Jinjang-bound) **from 30 November 2018 until 22 February 2019**. Construction works will start , **10:00pm – 6:00am for 3 months**. The traffic management plan involves the following closures:

Closure A (10:00pm – 6:00am)

- Left lane closure by stages for a total stretch of 600 metres starting from Sungai Keroh towards Metro Perdana Barat (Jinjang-bound). Each stage will be approximately for 150 metres.
- Left lane closure for a total stretch of 500 metres starting from AEON Jusco Mall until Caltex Pekan Lama Kepong (Sungai Buloh-bound). Each stage will be approximately for 100 metres
- At any one time, there will be **one (1)** lane made available for Jinjang-bound and Sungai Buloh- bound.

Closure B (10:00pm - 6:00am) – Right lane closure (Jinjang-bound and Sungai Buloh-bound) in front of AEON Big Kepong for a stretch of 200 metres.

Closure C (10:00pm – 6:00am) - Left lane closure after the slip road of Jalan Kepong entering Jalan Metro Perdana for a total stretch of 100 metres (Maluri-bound).

At any one time, two **(2)** lanes will be made available for **Closure B and Closure C**.

Closure D (24 hours) - Permanent slip road closure at Jalan Metro Perdana Barat 8 entering Jalan Besar Kepong (Jinjang - bound). During this closure, motorists need to go straight and turn left (on the road next to the closure) to get to Jalan Kepong (Jinjang-bound)

All closures are implemented **intermittently** and at any one time there will be **only one closure**.

Motorists are advised to follow the traffic signages and flagmen during the road closure.

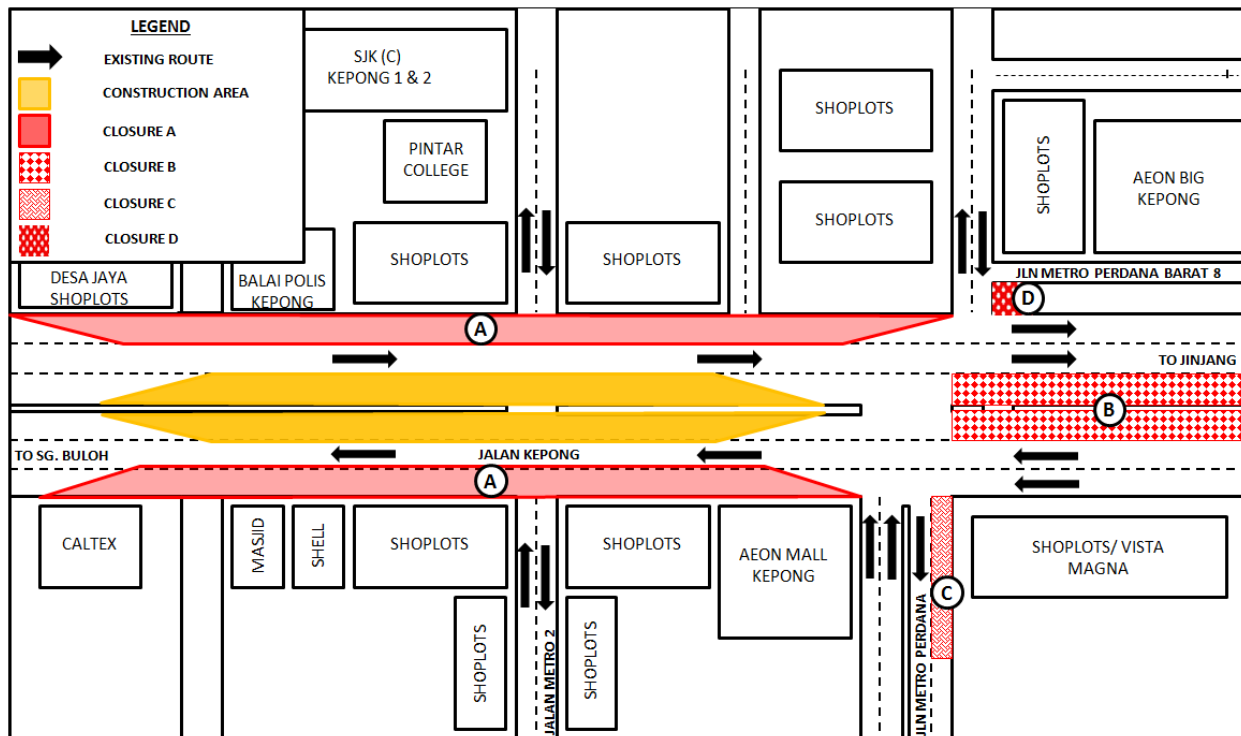

MAP 3: CONTINUATION OF LANE CLOSURES INTERMITTENTLY AND BY STAGES ALONG JALAN KEPONG (SUNGAI BULOH-BOUND AND JINJANG-BOUND) – METRO PRIMA

For media enquiries, please contact:

Zaini Ghazali
Leanne Ann Susau

Tel: +6012 328 1821
Tel: +603 7493 3832

zainighazali@azrb.com
leanne@mgjv-kvmrt.com.my

MMC GAMUDA KVMRT (PDP SSP) SDN BHD (1117100-V)
Block A, Level 17, Menara Mustapha Kamal, PJ Trade Centre
No 8, Jalan PJU 8/8A, Bandar Damansara Perdana, 47820 Petaling Jaya
Selangor Darul Ehsan, Malaysia
T: +603-7494 2222 F: +603-7727 0222 www.mymrt.com.my