

**PENGUMUMAN TRAFIK
MAKLUMAN TERKINI PELAN PENGURUSAN TRAFIK UNTUK PEMBINAAN MRT SSP SEPANJANG
KEPONG BARU DAN LEBUHRAYA KL-SEREMBAN**

05 OKTOBER 2018

1. PENUTUPAN LORONG SEPANJANG JALAN RIMBUNAN RAYA 1, KEPONG BARU

Tarikh	08 Oktober 2018 – 08 Januari 2019
Masa	10:00 malam – 6:00 pagi
Jangka Masa	3 bulan
Tujuan	Untuk kerja-kerja pengalihan utiliti, pemasangan dinding parapet dan sebarang kerja yang berkaitan bagi pembinaan Laluan MRT SSP

Untuk makluman, penutupan satu (1) lorong **secara berkala** sepanjang Jalan Rimbunan Raya 1, Kepong Baru akan dimulakan dari **08 Oktober 2018 hingga 08 Januari 2019, 10:00 malam – 6:00 pagi**.

Penutupan ini melibatkan satu lorong sejauh 200 meter bermula dari Public Bank Laman Rimbunan sehingga Kedai Ekzos Albert. Semasa penutupan lorong dilaksanakan, pengawal bendera akan mengawal trafik dengan menggunakan kaedah "Berhenti dan Jalan" (seperti yang ditunjukkan dengan anak panah **HIJAU** dalam peta).

Sila patuhi arahan papan tanda lalu lintas dan pengawal trafik sepanjang masa. Untuk maklumat lanjut, sila rujuk peta di bawah.

1. LANE CLOSURE ALONG JALAN RIMBUNAN RAYA 1, KEPONG BARU

Date	08 October 2018 – 08 January 2019
Time	10:00 pm – 6:00 am
Duration	3 months
Reason	To facilitate utilities relocation, installation of parapet wall and any other works for construction of MRT SSP Line

There will be one (1) lane closure along Jalan Rimbunan Raya 1, Kepong Baru starting **from 08 October 2018 until 08 January 2019, 10:00 pm to 6:00 am, intermittently**.

The closure is for a stretch of 200 metres starting from in front of Public Bank, Laman Rimbunan until the Ekzos Albert Shop. During this closure, motorists will be diverted to the opposite lane by flagmen at both ends using the "Stop and Go" method of traffic flow (as indicated in **GREEN** arrows in map).

Motorists are advised to adhere to safety signage and flagmen at all time. For more info, please refer to the appended map.

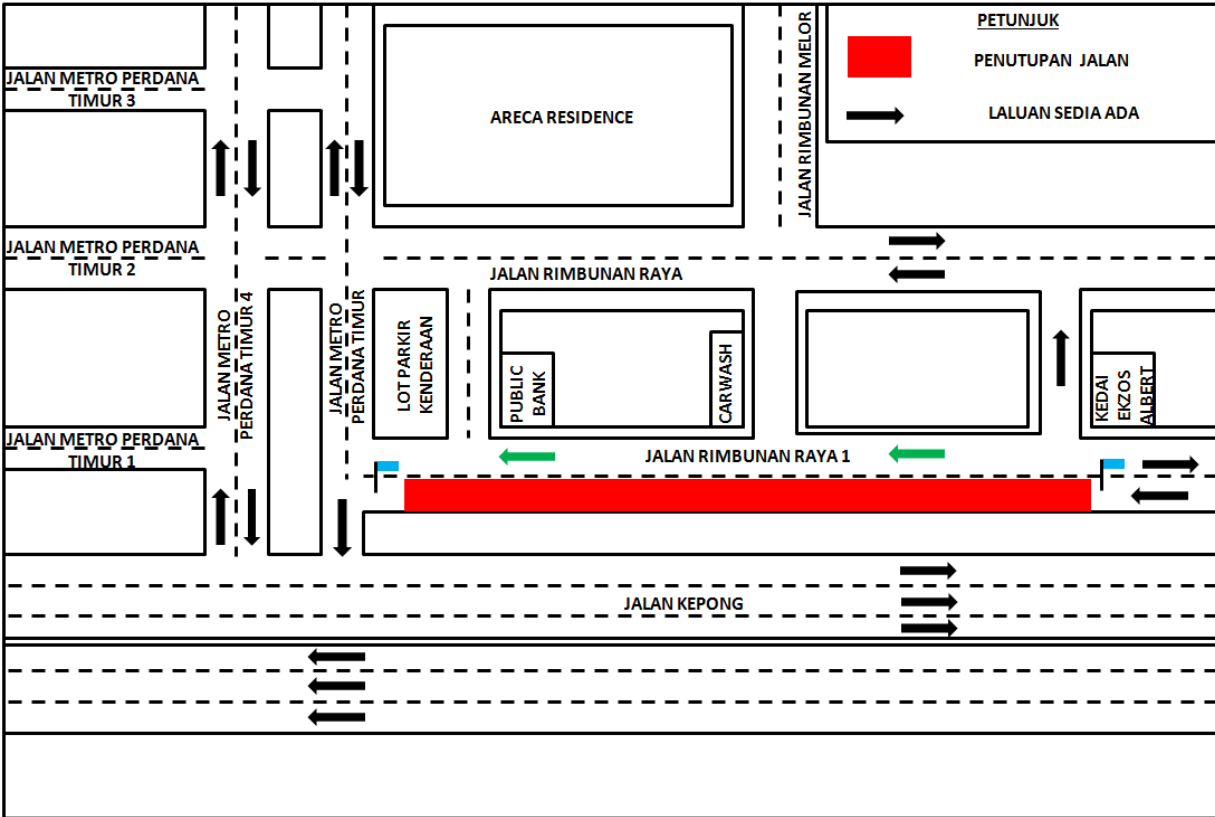

MAP 1: LANE CLOSURE ALONG JALAN RIMBUNAN RAYA 1, KEPONG BARU

2. LANJUTAN PENUTUPAN LORONG KECEMASAN SECARA BERKALA DI SUSUR KELUAR MENGHALA KE LEBUHRAYA KUALA LUMPUR-SEREMBAN (ARAH UTARA)

Date	08 Oktober 2018 - 19 Oktober 2018
Time	9:30 pagi – 4:30 petang / 10:00 malam – 5:00 pagi
Duration	12 hari
Reason	Untuk menyediakan jalan keluar masuk pembinaan, pembersihan kawasan, kerja pembinaan cerucuk, pengalihan utiliti dan sebarang kerja-kerja lain yang berkaitan

Untuk makluman, penutupan lorong kecemasan **secara berkala** di susur keluar menghala ke Lebuhraya Kuala Lumpur-Seremban (Arah Utara) akan dilanjutkan dari **08 Oktober 2018 sehingga 19 Oktober 2018, 9:30 pagi – 4:30 petang dan 10:00 malam – 5:00 pagi**.

Semasa penutupan lorong dilaksanakan, pengguna trafik masih boleh menggunakan laluan sediaada menuju ke Lebuhraya Kuala Lumpur-Seremban. Penutupan lorong adalah sepanjang 1000 meter dan pengawal bendera akan mengawal trafik dengan menggunakan kaedah 'Berhenti dan Jalan' (seperti yang ditunjukkan dalam anak panah **HIJAU** dalam peta). Sila patuhi arahan papan tanda lalu lintas dan pengawal trafik sepanjang masa.

.....

2. CONTINUATION OF EMERGENCY LANE CLOSURE AT THE SLIP ROAD EXIT TOWARDS KUALA LUMPUR-SEREMBAN HIGHWAY (NORTH-BOUND)

Date	08 October 2018 – 19 October 2018
Time	9:30am – 4:30pm / 10:00pm – 5:00am
Duration	12 days
Reason	To facilitate construction access road, site clearance, bore pile work, utilities relocation, sheet pile and any other related works for MRT SSP line

There will be a continuation of emergency lane closure at the slip road exit towards Kuala Lumpur-Seremban Highway (North-bound) from **08 October 2018 until 19 October 2018, 9.30am-4.30pm and 10.00pm-5.00am, intermittently**.

During the closure, motorists will still be able to use the existing lanes heading to Kuala Lumpur-Seremban Highway. The closure is for a stretch of 1000 metres and flagmen will be placed at both ends to facilitate the traffic flow using 'STOP' and 'GO' method (as shown by **GREEN** arrows in the appended map). Motorists are advised to adhere to safety signage and flagmen at all time.

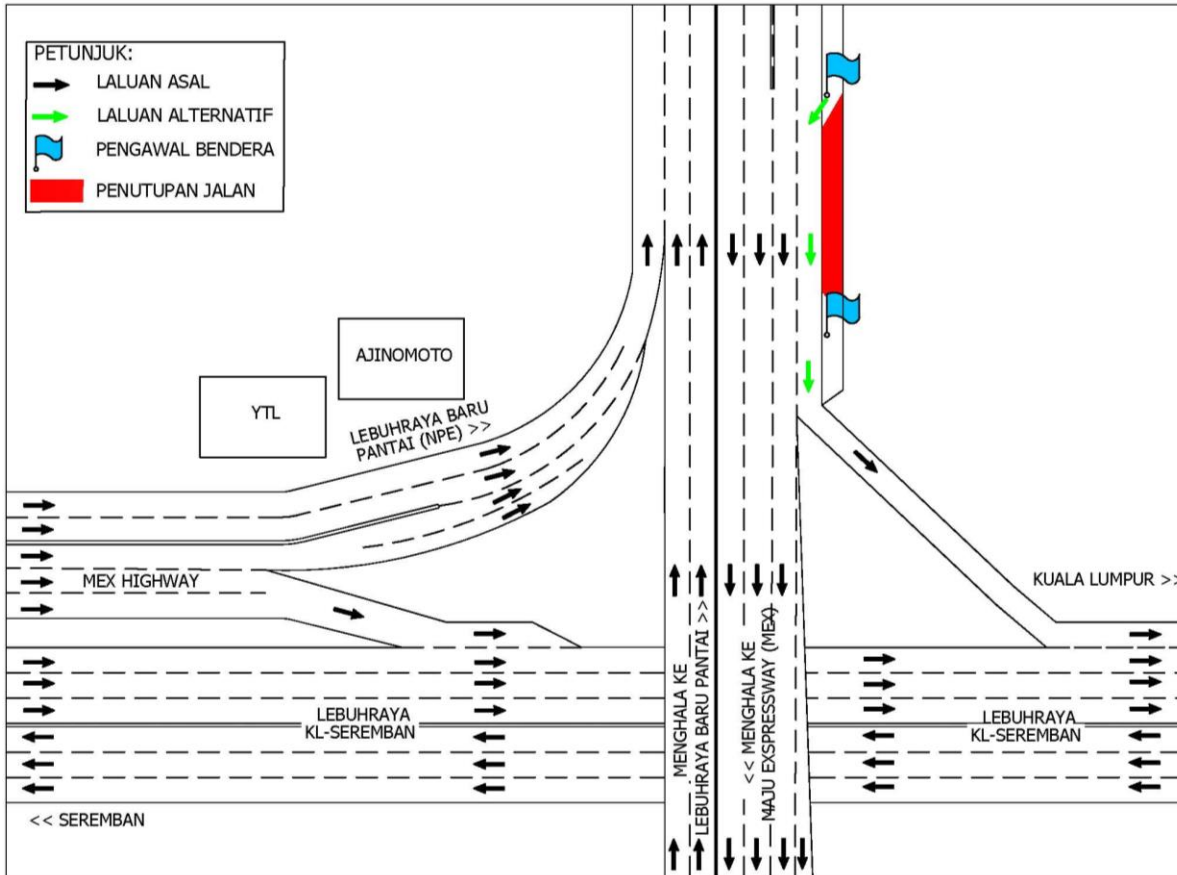

MAP 2: CONTINUATION OF EMERGENCY LANE CLOSURE AT THE SLIP ROAD EXIT TOWARDS KUALA LUMPUR-SEREMBAN HIGHWAY (NORTH-BOUND)

For media enquiries, please contact:

Zaini Ghazali (Item 1)

Tel: +6012 328 1821

zainighazali@azrb.com

Anizam bin Ali (Item 2)

Tel: +6016 322 1486

anizam.ali@wct.my

Leanne Ann Susau (Item 1-2)

Tel: +603 7493 3832

leanne@mgjv-kvmrt.com.my

MMC GAMUDA KVMRT (PDP SSP) SDN BHD (1117100-V)
 Block A, Level 17, Menara Mustapha Kamal, PJ Trade Centre
 No 8, Jalan PJU 8/8A, Bandar Damansara Perdana, 47820 Petaling Jaya
 Selangor Darul Ehsan, Malaysia
 T: +603-7494 2222 F: +603-7727 0222 www.mymrt.com.my