

**MAKLUMAN TERKINI PELAN PENGURUSAN TRAFIK UNTUK PEMBINAAN MRT SSP SEPANJANG  
JALAN KEPONG DAN LEBUHRAYA SUNGAI BESI**

**18 SEPTEMBER 2018**

**1. PENUTUPAN SEMENTARA LORONG SEPANJANG JALAN KEPONG (ARAH JINJANG)**

<b>Tarikh</b>	20 September 2018 – 21 September 2018
<b>Masa</b>	9:30 pagi – 4:30 petang
<b>Jangka Masa</b>	2 hari
<b>Tujuan</b>	Untuk kerja-kerja ujian cerucuk jenis “Statnamic Load Test” dan sebarang kerja yang berkaitan bagi pembinaan Laluan MRT SSP

Untuk makluman, **penutupan sementara** lorong sepanjang Jalan Kepong (Arah Jinjang) akan dimulakan dari **20 September 2018 hingga 21 September 2018, bermula jam 9:30 pagi – 4:30 petang.**

Penutupan ini melibatkan lorong paling kiri dan lorong kiri sejauh 300 meter bermula dari persimpangan lampu isyarat Jalan West Road hingga ke Petronas Jinjang (Arah Jinjang). Semasa penutupan, pemandu dari Jalan Kepong menuju ke arah Jinjang akan dilencongkan untuk menggunakan dua (2) lorong yang sedia ada. Sewaktu ujian cerucuk dilaksanakan, pemandu dikehendaki mematuhi pengawal trafik bagi arahan “Berhenti dan Bergerak”.

Sila patuhi arahan papan tanda lalu lintas dan pengawal trafik sepanjang masa. Untuk maklumat lanjut, sila rujuk peta di bawah.

**1. TEMPORARY LANE CLOSURES ALONG JALAN KEPONG (JINJANG-BOUND)**

<b>Date</b>	20 September 2018 – 21 September 2018
<b>Time</b>	9:30am – 4:30pm
<b>Duration</b>	2 days
<b>Reason</b>	To facilitate Statnamic Load Test and any other works for construction of MRT SSP Line

There will be **temporary lane closures** along Jalan Kepong (Jinjang-bound) starting **20 September 2018 - 21 September 2018, from 9:00 am until 4:30 pm.**

During this closure, the left-most lane and left lane will be closed for a stretch of 300 metres starting from the traffic light junction of Jalan West Road until Petronas Jinjang (Jinjang-bound). Motorists from Jalan Kepong heading to Jinjang will be diverted to use the remaining two (2) lanes. During the test period, motorists are advised to adhere to safety signage and flagmen for “Stop and Go” at all time. For more info, please refer to the appended map.

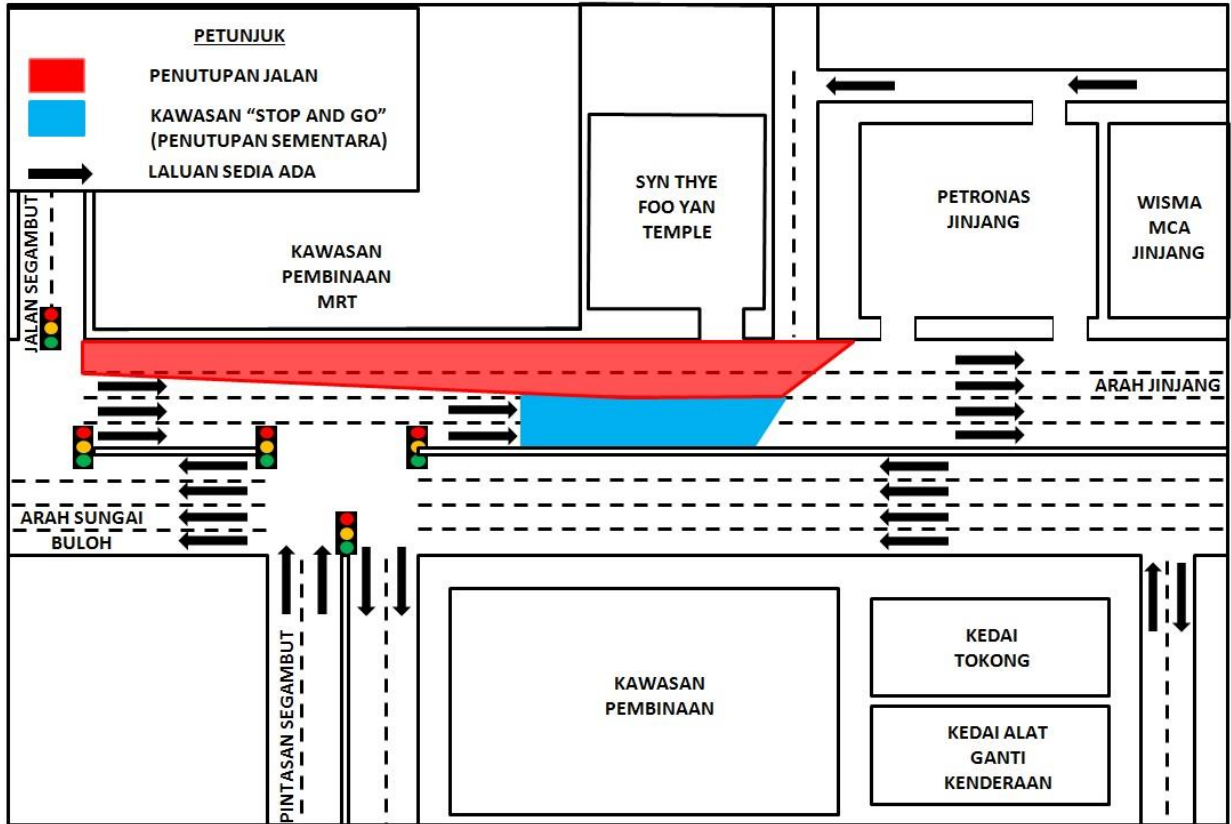

**MAP 1: TEMPORARY LANE CLOSURES ALONG JALAN KEPONG (JINJANG-BOUND)**

## 2. LANJUTAN PENUTUPAN LORONG KIRI DI SEPANJANG LEBUHRAYA SUNGAI BESI (ARAH SUNGAI BESI & ARAH KUCHAI LAMA)

<b>Tarikh</b>	20 September 2018 - 20 Oktober 2018
<b>Masa</b>	9:30 pagi – 4:30 petang / 10:00 malam – 5:00 pagi
<b>Jangka Masa</b>	1 bulan
<b>Tujuan</b>	Untuk kerja-kerja menyediakan jalan keluar masuk pembinaan, pembersihan kawasan, penanaman cerucuk, mengesan dan pengalihan utiliti dan sebarang kerja yang berkaitan bagi pembinaan Laluan MRT SSP

Untuk makluman, penutupan lorong **secara berkala** di sepanjang Lebuhraya Sungai Besi (Arah Sungai Besi dan Arah Kuchai Lama) akan dilanjutkan dari **20 September 2018 sehingga 20 Oktober 2018, 9:30 pagi - 4:30 petang dan 10:00 malam - 5:00 pagi**. Pelan pengurusan lalu lintas adalah seperti berikut:

**Penutupan A:** Penutupan lorong kiri sepanjang 300 meter berdekatan Kg Malaysia (Arah Sungai Besi). Semasa penutupan, pemandu yang ingin menuju ke Terminal Bersepadu Selatan (TBS) masih boleh menggunakan dua (2) lorong sediada (seperti yang ditunjukkan oleh anak panah **MAGENTA** dalam peta).

**Penutupan B:** Penutupan lorong kiri sepanjang 200 meter berdekatan persimpangan Terminal Bersepadu Selatan (Arah Sungai Besi). Semasa penutupan, pemandu yang ingin menuju ke Sungai Besi masih boleh menggunakan dua (2) lorong sediada (seperti yang ditunjukkan oleh anak panah **HIJAU** dalam peta).

**Penutupan C:** Penutupan lorong kiri sepanjang 1000 meter di Lebuhraya Sungai Besi (Arah Kuchai Lama) berdekatan dengan stesen minyak Petron. Semasa penutupan, pemandu yang ingin menuju ke Kuchai Lama masih boleh menggunakan tiga (3) lorong sediada (seperti yang ditunjukkan oleh anak panah **BIRU** dalam peta).

**Penutupan jalan adalah secara berkala dan berperingkat.** Sila patuhi arahan papan tanda serta pengawal lalu lintas sepanjang masa.

## 2. CONTINUATION OF LEFT LANE CLOSURES ALONG ALONG SUNGAI BESI HIGHWAY (SUNGAI BESI BOUND & KUCHAI LAMA BOUND)

<b>Date</b>	20 September 2018 – 20 October 2018
<b>Time</b>	9:30 am – 4:30 pm / 10:00 pm – 5:00 am
<b>Duration</b>	1 month
<b>Reason</b>	To facilitate construction of access road, land clearing, bore piling works, utilities detection and relocation and any other related works for construction of MRT SSP Line

There will be continuation of left lane closures along Sungai Besi Highway (BESRAYA) (Sungai Besi-bound and Kuchai Lama-bound) starting **20 September 2018 until 20 October 2018, from 9:30 am - 4:30 pm and 10:00 pm - 5:00 am, intermittently**. The traffic management plan as follows:

**Closure A:** Left lane closure for a stretch 300 metres nearby Kg Malaysia (Sungai Besi-bound). During this closure, motorists heading to Terminal Bersepadu Selatan (TBS) will still be able to use the remaining two (2) lanes (as indicated by the **MAGENTA** arrows in the appended map).

**Closure B:** Left lane closure for a stretch 200 metres nearby Terminal Bersepadu Selatan (TBS) intersection (Sungai Besi-bound). During this closure, motorists heading to Sungai Besi will still be able to use the remaining two (2) lanes (as indicated by the **GREEN** arrows in the appended map).

**Closure C:** Left lane closure for a stretch 1000 metres along Sungai Besi Highway (Kuchai Lama-bound) nearby Petron station. During this closure, motorists heading to Kuchai lama will still be able to use the remaining three (3) lanes (as indicated by the **BLUE** arrows in the appended map).

**The closures are exercised intermittently and by stages.** Motorists are advised to adhere to safety signage and flagmen at all time.

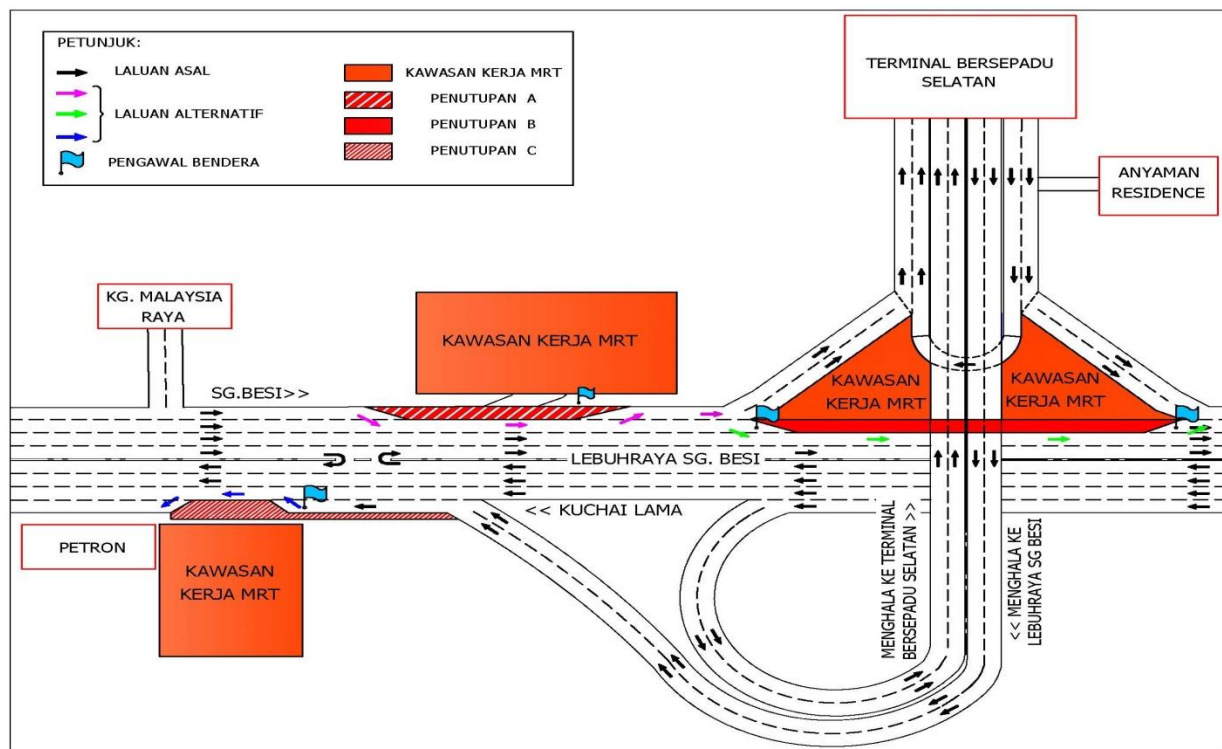

**MAP 2: CONTINUATION OF LEFT LANE CLOSURES ALONG SINGAI BESI HIGHWAY (SUNGAI BESI BOUND & KUCHAI LAMA BOUND)**

**For media enquiries, please contact:**

Zaini Ghazali **(Item 1)**

Tel: +6012 328 1821

[zainighazali@azrb.com](mailto:zainighazali@azrb.com)

Anizam bin Ali **(Item 2)**

Tel: +6016 322 1486

[anizam.ali@wct.my](mailto:anizam.ali@wct.my)

Leanne Ann Susau **(Item 1-2)**

Tel: +603 7493 3832

[leanne@mgjv-kvmrt.com.my](mailto:leanne@mgjv-kvmrt.com.my)

**MMC GAMUDA KVMRT (PDP SSP) SDN BHD (1117100-V)**  
Block A, Level 17, Menara Mustapha Kamal, PJ Trade Centre  
No 8, Jalan PJU 8/8A, Bandar Damansara Perdana, 47820 Petaling Jaya  
Selangor Darul Ehsan, Malaysia  
T: +603-7494 2222 F: +603-7727 0222 [www.mymrt.com.my](http://www.mymrt.com.my)