

PENGUMUMAN TRAFIK
PENUTUPAN LORONG DI JALAN PINGGIRAN 1/3
JALAN PINGGIRAN 1/3, SERI KEMBANGAN
09/08/2018

Tarikh	10 Ogos 2018 - 12 Ogos 2018
Masa	10.00 Malam (Jumaat) - 6.00 Pagi (Ahad)
Jangka masa	3 Hari
Sebab	Untuk kerja-kerja pelancar galang, pemasangan galang kekotak berseghmen, pemindahan utiliti dan sebarang kerja-kerja berkaitan

Harap maklum penutupan lorong di Jalan Pinggiran 1/3 akan bermula dari **10.00 malam pada 10 Ogos 2018 hingga 6.00 pagi pada 12 Ogos 2018.**

Semasa penutupan 24 jam di jalan susur Jalan Putra Permai dan Jalan Pinggiran 1/3, jalan lencongan menghala ke Jalan Pinggiran 1/3, Jalan Pinggiran 1/2 dan Jalan Pinggiran Putra akan disediakan bagi pengguna jalan raya (sila ikut anak panah **HIJAU** di peta)

Pengguna jalan raya dinasihatkan supaya mematuhi arahan papan tanda trafik yang disediakan.

.....

LANE CLOSURE AT PINGGIRAN 1/3
JALAN PINGGIRAN 1/3, SERI KEMBANGAN

There will be one lane closure at Jalan Pinggiran 1/3 will be starting from **10.00pm on 10 August 2018 until 6.00am on 12 August 2018.**

During the 24 hours lane closure at Jalan Putra Permai slip road and Jalan Pinggiran 1/3, motorist going to Jalan Pinggiran 1/2 and Jalan Pinggiran 1/3 will be diverted towards Persiaran Pinggiran Putra and Jalan Pinggiran 1/5 (as indicated in **GREEN** arrow in map).

Road users are advised to follow the traffic signs provided.

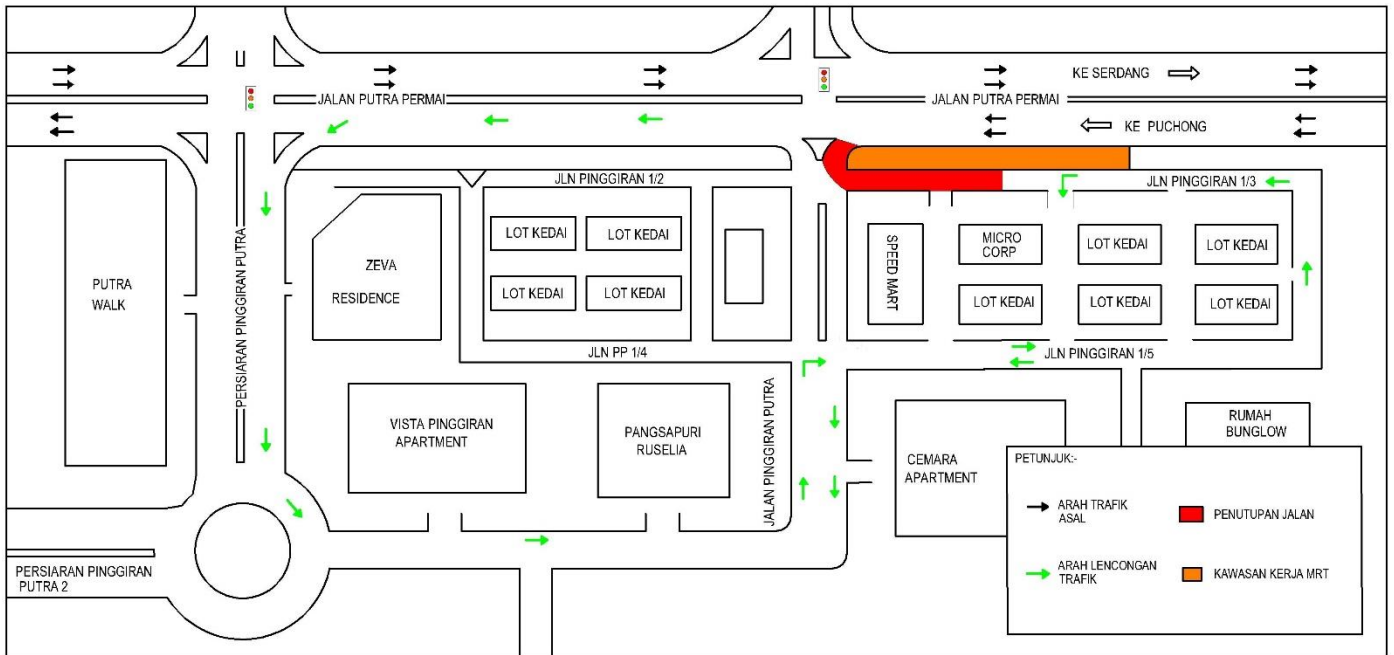

For media enquiries, please contact:

Mohd Lotfi Abdul Latiff

Tel: +6012 2100 766

Mlotfi@V208.com.my

Leanne Susau

Tel: +603 7493 3832

leanne@mgjv-kvmrt.com.my

MMC GAMUDA KVMRT (PDP SSP) SDN BHD (1117100-V)

Block A, Level 17, Menara Mustapha Kamal, PJ Trade Centre
 No 8, Jalan PJU 8/8A, Bandar Damansara Perdana, 47820 Petaling Jaya
 Selangor Darul Ehsan, Malaysia

T: +603-7494 2222 F: +603-7727 0222 <http://www.mymrt.com.my>