

PENGUMUMAN TRAFIK

**MAKLUMAN TERKINI PELAN PENGURUSAN TRAFIK UNTUK PEMBINAAN MRT SSP SEPANJANG JALAN PUTRA PERMAI DAN JALAN RAYA SATU, SERI KEMBANGAN
10 OGOS 2018**

1. PENUTUPAN LORONG SECARA BERKALA DI JALAN PUTRA PERMAI (ARAH KE PUCHONG), JALAN PINGGIRAN 1/3, JALAN PINGGIRAN 1/2 & JALAN PINGGIRAN PUTRA

Tarikh	13 August 2018 - 09 November 2018
Masa	10.00 Malam - 5.00 Pagi
Jangka masa	90 Hari
Sebab	Untuk kerja-kerja pelancar galang, pemasangan galang kekotak berseghmen, pemindahan utiliti dan sebarang kerja-kerja berkaitan

Harap maklum penutupan lorong secara berkala di Jalan Putra Permai (arah ke Puchong), Jalan Pinggiran 1/3, Jalan Pinggiran 1/2 dan Jalan Pinggiran Putra akan bermula dari **13 Ogos 2018 hingga 9 November 2018 dari 10.00 malam hingga 5.00 pagi**.

Penutupan akan dijalankan secara berkala (sila rujuk peta).

Jalan Putra Permai hala ke Jalan Pinggiran 1/3, Jalan Pinggiran 1/2 & Jalan Pinggiran Putra

S1 - Semasa penutupan lorong, jalan lencongan menghala ke Jalan Pinggiran 1/3, Jalan Pinggiran 1/2 dan Jalan Pinggiran Putra akan disediakan bagi pengguna jalan raya (sila ikut anak panah **HIJAU** di peta)

S2 - Semasa penutupan lorong di Jalan Putra Permai, laluan paling kanan akan disediakan bagi pengguna jalan raya dari Serdang, Jalan Pinggiran 1/3, Jalan Pinggiran 1/2 dan Jalan Pinggiran Putra ke Puchong.

Pengguna jalan dinasihatkan supaya mematuhi arahan papan tanda trafik yang disediakan.

1. INTERMITTENT LANE CLOSURE AT JALAN PUTRA PERMAI (PUCHONG BOUND), JALAN PINGGIRAN 1/3, JALAN PINGGIRAN 1/2 & JALAN PINGGIRAN PUTRA

Date	13 August 2018 - 09 November 2018
Time	10.00 PM - 5.00 AM
Duration	90 days
Reason	For launching of gantry, Segmental Box Girder installation, utilities relocation and other related works.

There will be an intermittent lane closure at alan Putra Permai (towards Puchong), Jalan Pinggiran 1/3, Jalan Pinggiran 1/2 and Jalan Pinggiran Putra on **13 August 2018 until 9 November 2018 from 10.00pm to 5.00am**.

The closure will done in stages as follows (please refer to map).

Jalan Putra Permai heading to Jalan Pinggiran 1/3, Jalan Pinggiran 1/2 & Jalan Pinggiran Putra

S1 - During the lane closure at Jalan Pinggiran 1/3, Jalan Pinggiran 1/2 and Jalan Pinggiran Putra,

motorist will be diverted towards Persiaran Pinggiran Putra (as indicated in **GREEN** arrow in map)

S2 - During the lane closure at Jalan Putra Permai, the right most lane will be made available for motorist heading from Serdang, Jalan Pinggiran 1/3, Jalan Pinggiran 1/2 and Jalan Pinggiran Putra towards Puchong

Road users are advised to follow the traffic signs provided.

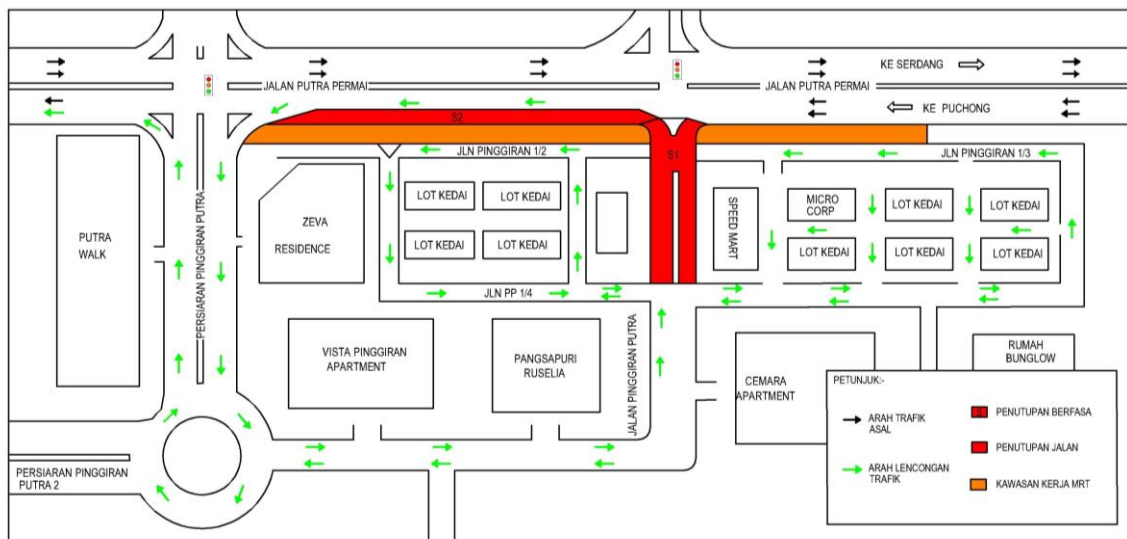

2. LANJUTAN PENUTUPAN DUA LORONG BERPERINGKAT JANGKA MASA PENDEK DI JALAN RAYA SATU

Tarikh	15 August 2018 - 15 October 2018
Masa	9:00 pagi - 5:00 petang & 10:00 malam - 5:00 pagi
Jangka masa	3 Bulan
Sebab	Bagi membantu pemindahan utiliti bawah tanah dan sebarang kerja berkaitan.

Harap maklum penutupan dua lorong berperingkat jangka masa pendek di sepanjang Jalan Raya Satu bermula **15 Ogos 2018 hingga 15 Oktober 2018, dari 9:00 pagi - 5:00 petang dan 10:00 malam - 5:00 pagi.**

Penutupan ini akan dijalankan secara dua peringkat :

Peringkat 1 : Penutupan lorong kanan dan lorong kiri bermula dari Bengkel Polis hingga Kuarters Bomba. Satu lorong akan dibuka kepada pengguna jalan raya. Penutupan akan dibuat bermula 10:00 malam - 5:00 pagi.

Penutupan di Jalan SK 1/2: Pengguna jalan raya dari Jalan 1/2 perlu melalui Jalan 1/6 Taman Kembang Sari untuk keluar ke Jalan Raya Satu. Penutupan akan dibuat bermula 9:00 pagi - 5:00 petang.

Peringkat 2 : Penutupan lorong kiri dan lorong kanan bermula dari Kuarters Bomba hingga Balai Bomba Serdang. Satu lorong akan dibuka kepada pengguna jalan raya. Penutupan akan dibuat bermula 10:00 malam - 5:00 pagi.

Penutupan lorong ini diperlukan bagi membantu kerja-kerja pemindahan utiliti bawah tanah dan kerja lain yang berkaitan di Jalan Raya Satu.

Sepanjang tempoh ini, halangan keselamatan, penghadang dan kon-kon trafik akan dipasang di kawasan tapak kerja bagi memastikan pengguna jalan raya dan pejalan kaki maklum akan

kerja yang sedang dijalankan.

Sila rujuk peta.

2. CONTINUATION OF TWO STAGES SHORT TERM NIGHT LANE CLOSURE AT JALAN RAYA SATU SERI KEMBANGAN

Date	15 August 2018 – 15 October 2018
Time	9:00 AM - 5:00 PM & 10:00 PM - 5:00 AM
Duration	3 months
Reason	For underground utilities relocation and other related works

There will be a short term two lanes closure in stages along Jalan Raya Satu starting **15 August 2018 to 15 October 2018 from 9:00 am - 5:00 pm and 10:00 pm - 5:00 am.**

The closure will be implemented in two stages:

Stage 1 : Closure of right and left lane starting from Police Workshop until Bomba Quarters. One lane will be made available for motorist. Closure start from 10:00 pm - 5:00 am.

Closure at Jalan SK 1/2: motorist from Jalan 1/2 shall go through Jalan 1/6 Taman Kembang Sari to exit to Jalan Raya Satu. Closure start from 9:00 am - 5:00 pm.

Stage 2 : Closure of left and right lane starting from Bomba Quarters until Serdang Bomba Station. One lane will be made available for motorist. Closure start from 10:00 pm - 5:00 am.

The closure is necessary to facilitate relocation of underground utilities and other related works at Jalan Raya Satu.

During this period, safety barriers, hoardings and traffic cones will be installed at work sites to ensure road users and pedestrians are well-informed of on-going works.

Please refer map.

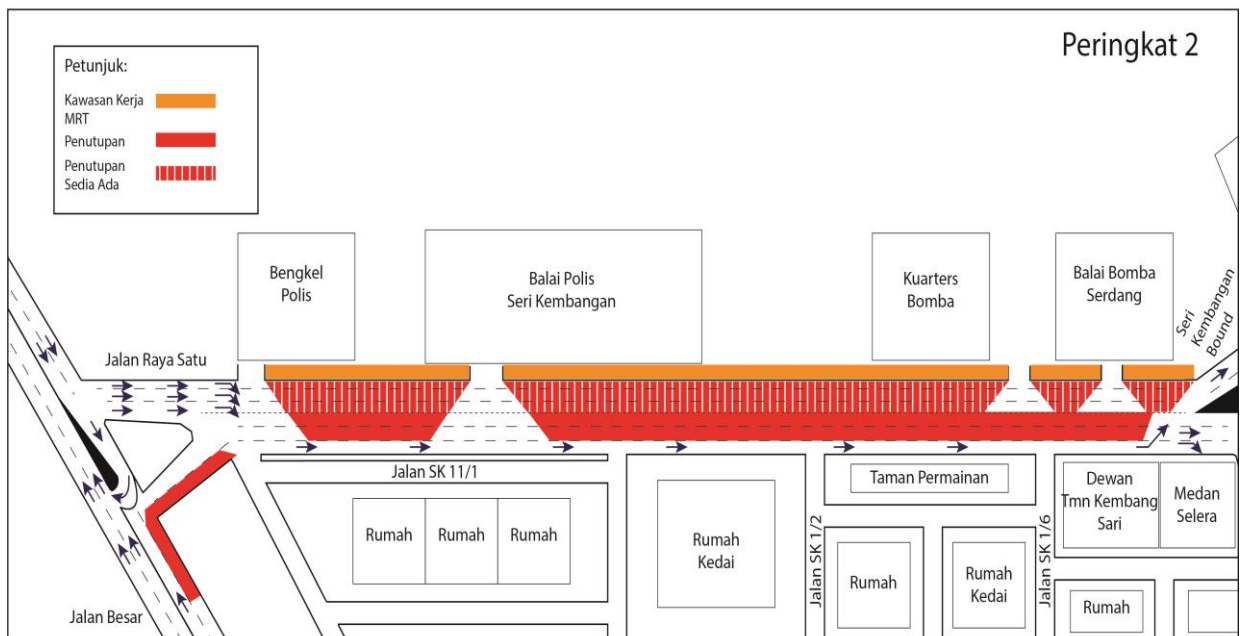
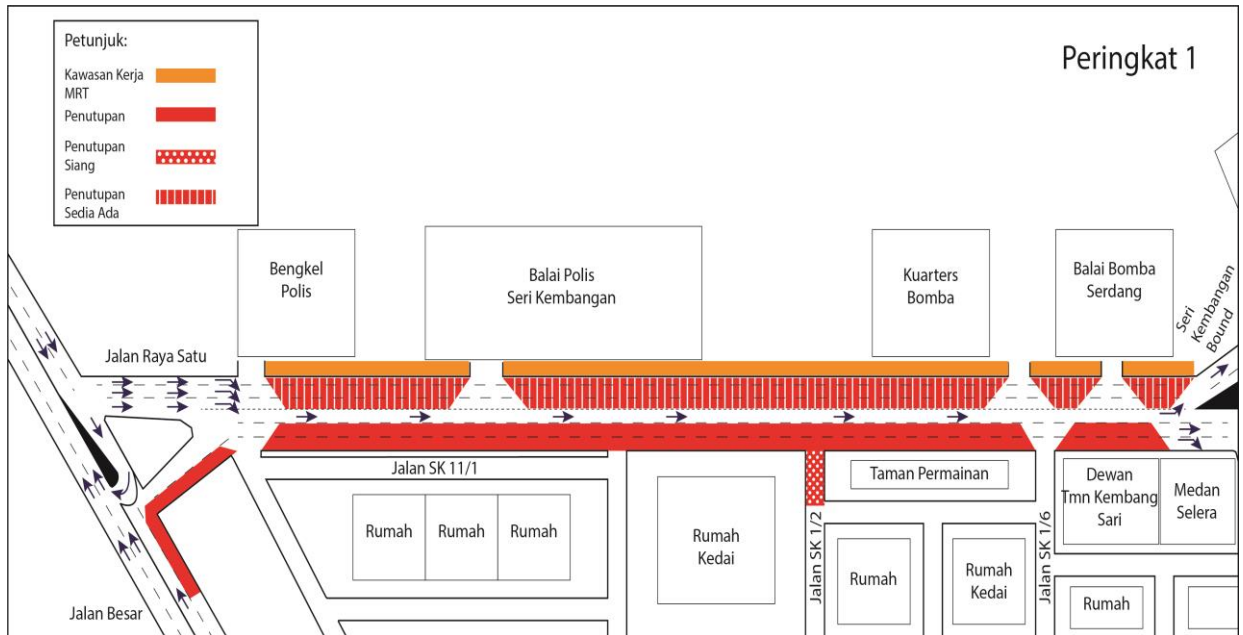

For media enquiries, please contact:

Item 1: Mohd Lotfi Abdul Latiff Tel: +6012 2100 766

Item 2: Juliana J Tan

Tel: +60193558322

Leanne Susau

Tel: +603 7493 3832

Mlotfi@V208.com.my

juliana@gadang.com.my

leanne@mgjv-kvmrt.com.my

MMC GAMUDA KVMRT (PDP SSP) SDN BHD (1117100-V)

Block A, Level 17, Menara Mustapha Kamal, PJ Trade Centre

No 8, Jalan PJU 8/8A, Bandar Damansara Perdana, 47820 Petaling Jaya

Selangor Darul Ehsan, Malaysia

T: +603-7494 2222 F: +603-7727 0222 <http://www.mymrt.com.my> ☐