

**MAKLUMAN TERKINI PELAN PENGURUSAN TRAFIK UNTUK PEMBINAAN MRT SSP SEPANJANG  
LEBUHRAYA SUNGAI BESI, LEBUHRAYA KUALA LUMPUR-SEREMBAN DAN TBS**

**24 OGOS 2018**

**1. PENUTUPAN LORONG KANAN DI SUSUR MASUK KE TERMINAL BERSEPADU SELATAN (TBS)  
DAN SUSUR KELUAR KE LEBUHRAYA SUNGAI BESI (BESRAYA)**

<b>Tarikh</b>	28 Ogos 2018 – 17 Oktober 2018
<b>Masa</b>	24 jam
<b>Jangka masa</b>	57 hari
<b>Sebab</b>	Untuk kerja-kerja penanaman cerucuk, penyediaan dinding penahan, pembinaan tiang MRT, pengurusan trafik dan sebarang kerja-kerja lain yang berkaitan

Untuk makluman bahawa penutupan lorong kanan di susur masuk ke Terminal Bersepadu Selatan (TBS) dan susur keluar menghala Lebuhraya Sungai Besi (BESRAYA) akan dimulakan dari **28 Ogos 2018 sehingga 17 Oktober 2018, 24 jam**.

Penutupan lorong adalah sejauh 100 meter dan semasa penutupan lorong dilaksanakan, pengguna jalanraya masih boleh menggunakan satu (1) lorong menuju ke TBS dan susur keluar ke BESRAYA (seperti yang ditunjukkan oleh anak panah **HIJAU** dalam peta).

Sila patuhi arahan papan tanda lalu lintas dan pengawal trafik sepanjang masa. Untuk maklumat lanjut sila rujuk peta di bawah.

**1. LANE CLOSURES AT THE SLIP ROAD OF TERMINAL BERSEPADU SELATAN (TBS) AND  
LEBUHRAYA SUNGAI BESI (BESRAYA)**

<b>Date</b>	28 August 2018 – 17 October 2018
<b>Time</b>	24 hours
<b>Duration</b>	57 days
<b>Reason</b>	To facilitate bored piling, diaphragm wall, pier works, traffic management plan and any other related works for MRT construction

There will be right lane closures at the slip road of Terminal Bersepadu Selatan (TBS) and the slip road towards Lebuhraya Sungai Besi (BESRAYA) starting **28 August 2018 until 17 October 2018, for 24hours**.

The closures are for a stretch 100 metres and during these closures, motorists heading to TBS and BESRAYA will still be able to use the remaining one (1) lane (as indicated in **GREEN** arrows in the map). Motorists are advised to adhere to safety signage and flagmen at all time.

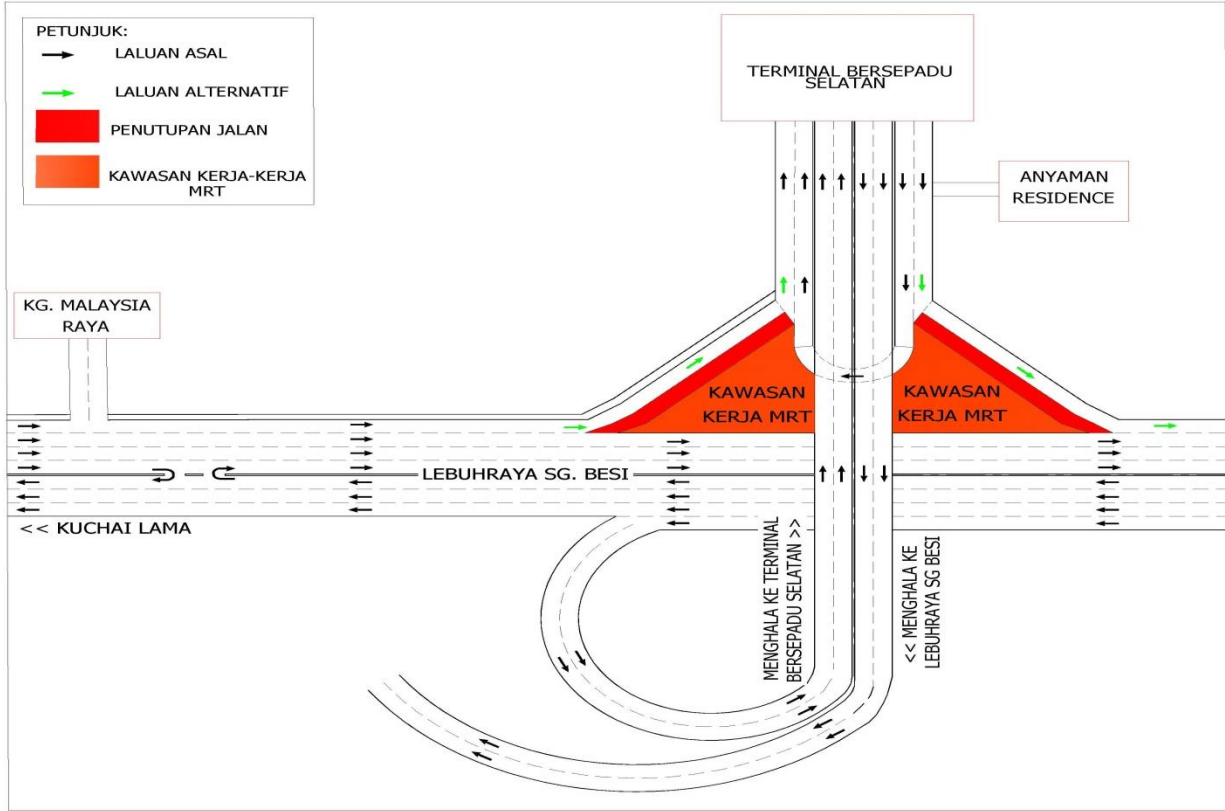

**MAP 1 : LANE CLOSURES AT THE SLIP ROAD OF TERMINAL BERSEPADU SELATAN (TBS) AND LEBUHRAYA SUNGAI BESI (BESRAYA)**

## 2. PENUTUPAN LORONG KANAN SECARA BERKALA DI LEBUHRAYA KUALA LUMPUR SEREMBAN (ARAH KL & ARAH SEREMBAN) D4.5 – D5.2

<b>Tarikh</b>	27 Ogos 2018 - 15 September 2018
<b>Masa</b>	10:00 malam – 5:00 pagi
<b>Jangka Masa</b>	19 hari
<b>Tujuan</b>	Bagi kerja-kerja menanggalkan besi penghadang di bahagian tengah lebuhraya dan sebarang kerja-kerja lain yang berkaitan

Untuk makluman, penutupan lorong kanan secara berkala di Lebuhraya Kuala Lumpur Seremban (Arah Kuala Lumpur & Arah Seremban) akan dimulakan **dari 27 Ogos 2018 sehingga 15 September 2018, 10:00 malam - 5:00 pagi**.

Penutupan lorong ini adalah sejauh 1000 meter bermula dari pintu gerbang di Lebuhraya Kuala Lumpur – Seremban (Arah Seremban D4.5) dan dari Plaza Tol Sungai Besi (Arah Kuala Lumpur D5.2).

Semasa penutupan, pengguna jalanraya masih boleh menggunakan dua (2) lorong sediada menuju ke Kuala Lumpur dan Seremban (seperti yang ditunjukkan oleh anah panah **HIJAU** dalam peta).

Sila patuhi arahan papan tanda lalu lintas dan pengawal trafik sepanjang masa. Untuk maklumat lanjut, sila rujuk peta dibawah.

---

## 2. RIGHT LANE CLOSURES ALONG KUALA LUMPUR – SEREMBAN HIGHWAY (KUALA LUMPUR BOUND & SEREMBAN BOUND) D4.5 – D5.2

<b>Date</b>	27 August 2018 – 15 September 2018
<b>Time</b>	10:00 pm – 5:00 am
<b>Duration</b>	19 days
<b>Reason</b>	To facilitate the dismantling of guardrail at the highway median and any other related works for MRT SSP line

There will be right lane closures along Kuala Lumpur – Seremban Highway (KL-bound and Seremban-bound) starting from **27 August 2018 until 15 September 2018, 10:00 pm – 5:00 am, intermittently**.

The closure will start from Gateway Arch along Kuala Lumpur – Seremban Highway (Seremban-bound, D4.5) and Sungai Besi Toll Plaza (Kuala Lumpur-bound, D5.2) for a stretch of 1000m.

During the closures, motorists heading to either Kuala Lumpur or Seremban will still be able to use the remaining two (2) lanes (as indicated in **GREEN** arrows in the map). Motorists are advised to adhere to safety signage and flagmen at all time.

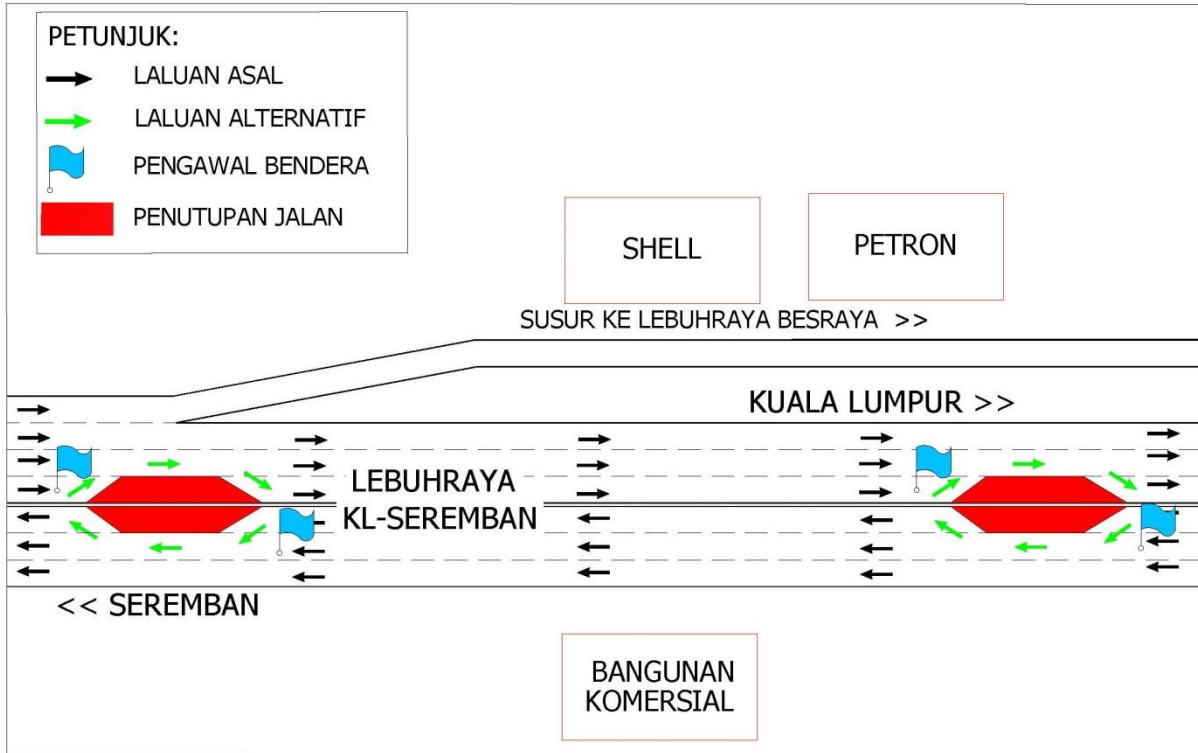

**MAP 2 : RIGHT LANE CLOSURES ALONG KUALA LUMPUR – SEREMBAN HIGHWAY (KUALA LUMPUR BOUND & SEREMBAN BOUND) D4.5 – D5.2**

**For media enquiries, please contact:**

Anizam bin Ali

Tel: +6016 322 1486

anizam.ali@wct.my

Leanne Ann Susau

Tel: +603 7493 3832

leanne@mgjv-kvmrt.com.my

**MMC GAMUDA KVMRT (PDP SSP) SDN BHD (1117100-V)**  
 Block A, Level 17, Menara Mustapha Kamal, PJ Trade Centre  
 No 8, Jalan PJU 8/8A, Bandar Damansara Perdana, 47820 Petaling Jaya  
 Selangor Darul Ehsan, Malaysia  
 T: +603-7494 2222 F: +603-7727 0222 [www.kvmrt.com.my](http://www.kvmrt.com.my)