

PENGUMUMAN TRAFIK
MAKLUMAN TERKINI PELAN PENGURUSAN TRAFIK UNTUK PEMBINAAN MRT SSP SEPANJANG
JALAN JINJANG PERMAI DAN JALAN CENDERUH

13 JULAI 2018

1. PENUTUPAN PENUH LORONG WAKTU MALAM DI JALAN JINJANG PERMAI (BERDEKATAN TOKONG JINJANG)

Tarikh	15 Julai 2018 - 17 Ogos 2018
Masa	10:00 malam – 6:00 pagi
Jangka masa	1 bulan
Sebab	Untuk kerja- kerja pelancaran kekotak segmen (SBG) dan sebarang kerja yang berkaitan

Harap maklum penutupan penuh lorong pada waktu malam di Jalan Jinjang Permai (berdekatan dengang Tokong Jinjang) akan bermula dari **15 Julai 2018 sehingga 17 Ogos 2018, dari 10:00malam – 6:00pagi.**

Semasa penutupan lorong dilaksanakan, **pemandu dari Jalan Jinjang Permai menuju ke Jalan Kepong (Arah Kuala Lumpur)** perlu belok kiri ke Jalan Jinjang Permai 2, belok ke kanan dan belok kiri ke Jalan Jinjang Permai 3. Selepas itu, pemandu perlu belok ke kanan melalui Wisma TNB Kepong dan belok kiri untuk meneruskan perjalanan ke Jalan Kepong (Arah Kuala Lumpur) (seperti yang ditunjukkan dalam anak panah berwarna **UNGU** pada peta).

Pemandu dari Jalan Kepong (Arah Kuala Lumpur) menuju ke Jalan Jinjang Permai perlu belok ke kanan di simpang lampu isyarat Jalan Kepong dan belok kanan ke Jalan Jinjang, meneruskan perjalanan dan belok ke kiri selepas Persatuan Warga Berida ke Jalan Jinjang Permai (seperti yang ditunjukkan dalam anak panah berwarna **HIJAU** pada peta).

Semasa penutupan lorong dilaksanakan, pengawal bendera akan mengawal trafik dengan menggunakan kaedah "Berhenti dan Jalan".

Untuk maklumat lanjut, sila rujuk peta di bawah.

.....

1. FULL NIGHT LANE CLOSURE ALONG JALAN JINJANG PERMAI (NEAR JINJANG 3 TEMPLE)

Date	15 July 2018 – 17 August 2018
Time	10:00pm – 6:00am
Duration	1 months
Reason	To facilitate Segmental Box Girder (SBG) launching and any other related works for MRT construction

There will be a full night lane closure along Jalan Jinjang Permai (near Jinjang 3 Temple) from **15 July 2018 to 17 August 2018, 10:00pm to 6:00am**.

During the closure, **motorists from Jalan Jinjang Permai heading to Jalan Kepong (KL-bound)** will have to turn left to Jalan Jinjang Permai 2, turn right and make an immediate left turn to Jalan Jinjang Permai 3. Motorists will then need to turn right, pass by Wisma TNB Kepong before turning left onto Jalan Kepong (KL-bound) (refer to the **PURPLE** arrows in the appended map).

Motorists from Jalan Kepong (Kepong-bound) heading to Jalan Jinjang Permai will have to make a right turn at the traffic light junction and turn right to Jalan Jinjang, head straight then make a left turn after Persatuan Warga Berida onto Jalan Jinjang Permai (refer to the **GREEN** arrows in the appended map).

During the closures, flagmen will be in place using "Stop and Go" method to indicate the traffic flow. Please refer to the map for further reference on the closure.

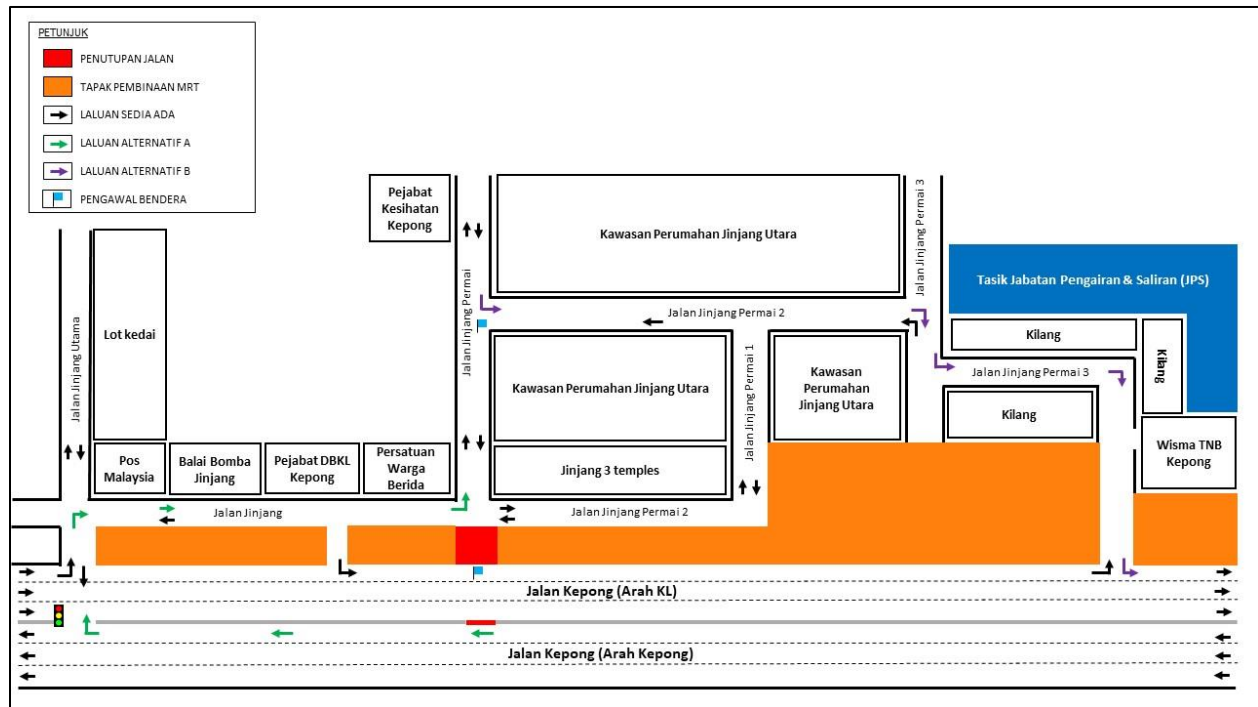

MAP 1 : FULL NIGHT LANE CLOSURE ALONG JALAN JINJANG PERMAI (NEAR JINJANG 3 TEMPLE)

2. LANJUTAN PENUTUPAN LORONG JANGKA MASA LAMA DI JALAN CENDERUH, JALAN IPOH (ARAH KEPONG)

Tarikh	16 Julai 2018 – 26 Disember 2018
Masa	24 jam
Jangka masa	5 bulan
Sebab	Untuk kerja- kerja pembinaan cerucuk untuk laluan stesen dan sebarang kerja yang berkaitan

Harap maklum lanjutan penutupan lorong untuk jangka masa lama di Jalan Cenderuh, Jalan Ipoh (Arah Kepong) bermula dari **16 Julai 2018 sehingga 26 Disember 2018, 24-jam.**

Lorong di Jalan Cenderuh sebelah N.E.S. Oil Seal Sdn Bhd akan ditutup separa. Manakala lorong yang berhadapan dengan N.E.S. Oil Seal Sdn Bhd akan ditutup sepanjang 10 meter bermula dari **15 Ogos 2018**. Semasa penutupan lorong dalam ini dilaksanakan, **pemandu dari Jalan Ipoh (Arah Kepong) yang menuju ke Jalan Cenderuh** perlu mengikut aliran trafik seperti yang tertera dalam anak panah **HIJAU** pada peta.

Untuk maklumat lanjut, sila rujuk peta di bawah.

.....

2. CONTINUATION OF LONG-TERM LANE CLOSURE ALONG JALAN CENDERUH, JALAN IPOH (KEPONG-BOUND)

Date	16 July 2018 – 26 December 2018
Time	24 hours
Duration	5 months
Reason	To facilitate bored piling works for station and any other related works for MRT construction

There will be a continuation of long-term lane closure along Jalan Cenderuh, Jalan Ipoh (Kepong-bound) starting from **16 July 2018 to 26 December 2018, 24-hours daily.**

The internal road of Jalan Cenderuh next to N.E.S. Oil Seal Sdn Bhd will be partially closed. Meanwhile the road in front of N.E.S. Oil Seal Sdn Bhd will be closed for a stretch of 10 metres from **15 August 2018** onwards. **Motorists from Jalan Ipoh (Kepong-bound) heading to Jalan Cenderuh** will have to follow the traffic flow as indicated by **GREEN** arrows in the map.

Please refer to the map for further reference on the closure mentioned above.

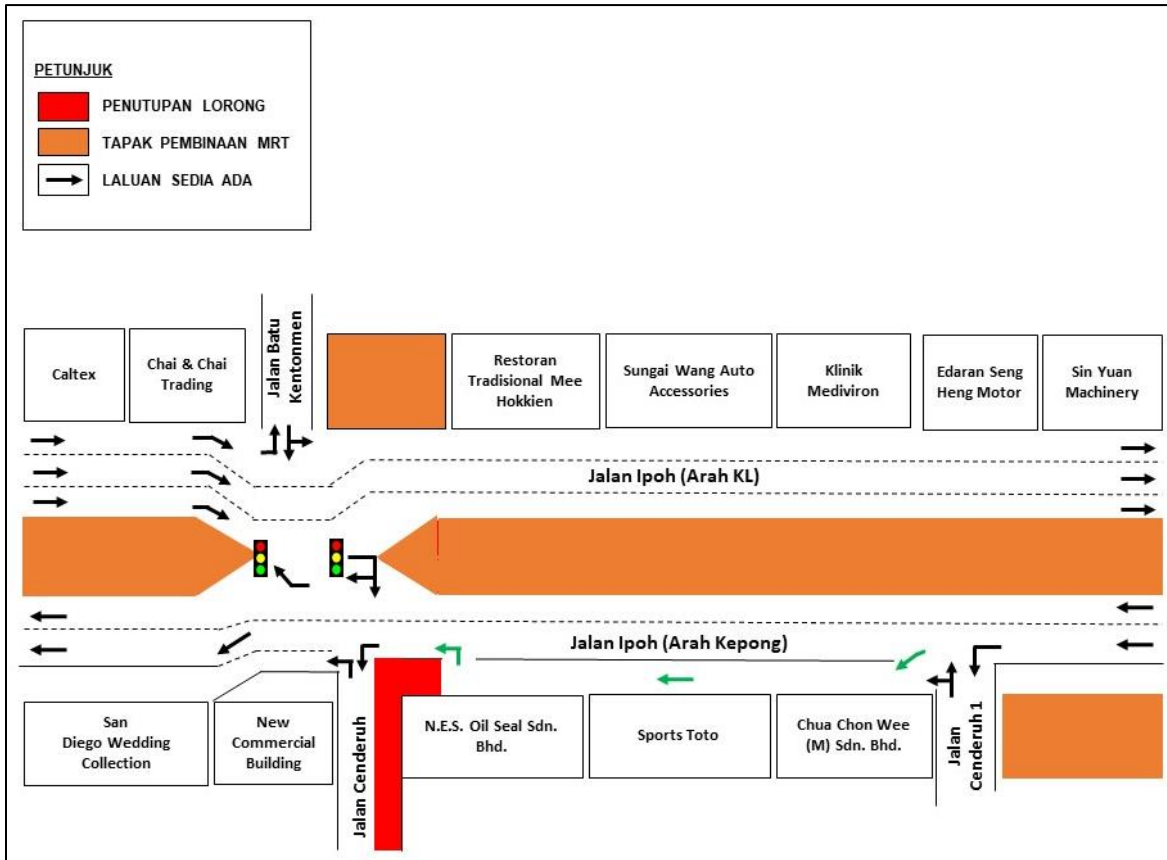

MAP 2 : CONTINUATION OF LONG-TERM LANE CLOSURE ALONG JALAN CENDERUH, JALAN IPOH (KEPONG-BOUND)

For media enquiries, please contact:

Irynn Eng Poh Ling
Leanne Ann Susau

Tel: +6012 228 9270
Tel: +603 7493 3832

engpl@ijm.com
leanne@mgjv-kvmrt.com.my

MMC GAMUDA KVMRT (PDP SSP) SDN BHD (1117100-V)
Block A, Level 17, Menara Mustapha Kamal, PJ Trade Centre
No 8, Jalan PJU 8/8A, Bandar Damansara Perdana, 47820 Petaling Jaya
Selangor Darul Ehsan, Malaysia
T: +603-7494 2222 F: +603-7727 0222 www.kvmrt.com.my