

PENGUMUMAN TRAFIK

MAKLUM TERKINI PELAN PENGURUSAN TRAFIK UNTUK PEMBINAAN MRT SSP SEPANJANG LEBUHRAYA KL - SEREMBAN KM7.2 - KM8.6, JALAN PUTRA PERMAI & SERI KEMBANGAN 29 JUN 2018

1. PENUTUPAN JALAN JANGKA PANJANG DI LEBUHRAYA KL-SEREMBAN (ARAH KL)

Tarikh	02 July 2018 - 20 July 2018
Masa	10:00 malam - 5:00 pagi
Jangka masa	19 hari
Sebab	Untuk kerja-kerja pelaksanaan pelan pengurusan lalulintas peringkat pertama dan kedua, pemetaan, pengesanan awalan, penyiasatan tanah, pembinaan cerucuk, konkrit, pembinaan tiang dan sebarang kerja berkaitan.

Harap maklum terdapat penutupan jangka masa panjang pada lorong kanan di kedua-dua arah di KM7.2 - KM8.6 lebuhraya KL-Seremban (PLUS) bermula **02 Julai 2018 - 20 Julai 2018, 10:00 malam - 5:00 pagi**.

Penutupan 100 meter di lorong kanan ini adalah perlu bagi membantu persediaan untuk kerja-kerja pembinaan cerucuk, pembinaan '*pile cap*' dan pembinaan tiang di lebuhraya KL-Seremban (PLUS). Semasa penutupan, lorong sementara akan disediakan kepada pengguna jalan raya.

Sila rujuk peta.

1. LONG-TERM LANE CLOSURE ALONG KL-SEREMBAN HIGHWAY (KL BOUND)

Date	02 July 2018 - 20 July 2018
Time	10:00 malam - 5:00 pagi
Duration	19 hari
Reason	For traffic management plan stage one and two implementation, mapping, piloting, soil investigation, bored piling, concreting, pier works and other related works.

Please be informed that there will be a long term right closure both bound at KM7.2 - KM8.6 KL-Seremban Highway (PLUS) from **02 July 2018 until 20 July 2018, 10:00 PM - 5:00 AM**.

The 100 meters one lane closure is necessary to facilitate preparation for bored piling, pile cap, pier construction and any related works at KL-Seremban Highway (PLUS). During the closure, temporary lane will be provided for motorists on both bound.

Please refer map.

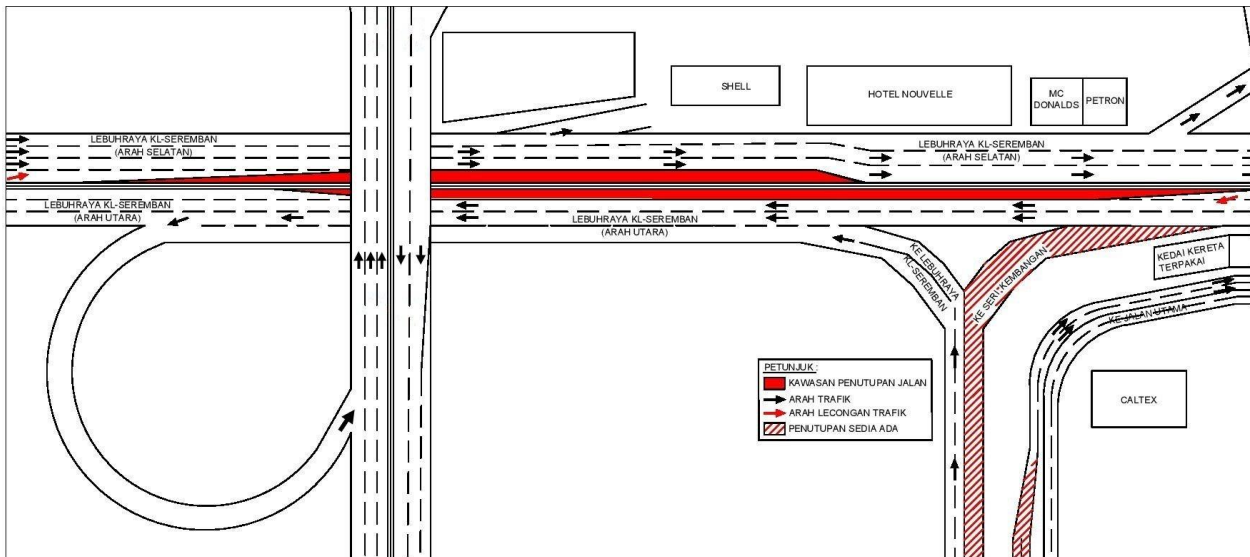

KAWASAN PENUTUPAN JALAN SEPANJANG LEBUHRAYA KL-SEREMBAN (ARAH UTARA) & (ARAH SELATAN)

2. LANJUTAN PENUTUPAN LORONG SECARA BERKALA DI JALAN PUTRA PERMAI (ARAH KE PUCHONG), JALAN PINGGIRAN PUTRA 2, JALAN PINGGIRAN PUTRA & JALAN PINGGIRAN 1/3

Tarikh	02 July 2018 - 01 August 2018
Masa	9.00AM - 5.00PM, 10.00PM - 5.00AM
Jangka masa	30 Hari
Sebab	Untuk kerja - kerja pemasangan pelancar galang, pemasangan galang kekotak berseghmen, pemindahan utiliti dan sebarang kerja-kerja berkaitan.

Harap maklum penutupan lorong secara berkala di Jalan Putra Permai (arah ke Puchong) dan Jalan Pinggiran 1/3 akan bermula dari **2 Julai 2018 hingga 1 Ogos 2018 dari 10.00 malam hingga 5.00 pagi** dan penutupan lorong di Jalan Putra 2, Jalan Pinggiran Putra dari **9.00 pagi hingga 5.00 petang** dan **10.00 malam hingga 5.00 pagi** untuk kerja - kerja pemasangan pelancar galang, pemasangan galang kekotak berseghmen, pemindahan utiliti dan sebarang kerja-kerja berkaitan.

Kawasan 1 (10.00 malam hingga 5.00 pagi)

Penutupan jalan akan dijalankan secara berkala (sila rujuk peta)

Jalan Putra Permai (hala ke Puchong)

Semasa penutupan lorong, lampu isyarat dari Jalan Putra Permai menghala ke Jalan Persiaran Akademi Perdana akan ditutup sementara. Jalan lencongan menghala ke Jalan Persiaran Akademi Perdana akan disediakan bagi pengguna (sila ikut anak panah **HIJAU** di peta).

S1 - Semasa penutupan lorong di Jalan Putra Permai, laluan paling kanan akan disediakan bagi pengguna dari Serdang menghala ke Puchong.

Jalan Putra Permai hala ke Jalan Pinggiran 1/3 & Jalan Pinggiran Putra

S2 - Semasa penutupan susur masuk, jalan lencongan menghala ke Jalan Pinggiran 1/3 dan Jalan Pinggiran Putra akan disediakan bagi pengguna (sila ikut anak panah **BIRU** di peta).

Kawasan 2 (9.00 pagi hingga 5.00 petang & 10.00 malam hingga 5.00 pagi)

Penutupan lorong paling kiri secara berkala sepanjang Jalan Pinggiran Putra 2 menghala ke Jalan Persiaran Pinggiran Putra dan dari Jalan Persiaran Pinggiran Putra menghala ke Jalan Pinggiran Putra untuk kerja - kerja pemindahan utiliti dan sebarang kerja-kerja berkaitan.

Penutupan jalan akan dijalankan secara berkala (sila rujuk peta)

Jalan Persiaran Pinggiran Putra 2 hala ke Jalan Persiaran Pinggiran Putra

S1 - Semasa penutupan lorong, laluan akan disediakan bagi pengguna dari Jalan Persiaran Pinggiran menghala ke Jalan PP25

S2 - Semasa penutupan lorong, laluan akan disediakan bagi pengguna dari Jalan PP25 menghala ke Jalan Persiaran Pinggiran

2. CONTINUATION OF INTERMITTENT LANE CLOSURE AT JALAN PUTRA PERMAI (PUCHONG BOUND), JALAN PINGGIRAN PUTRA 2, JALAN PINGGIRAN PUTRA & JALAN PINGGIRAN 1/3

Date	02 July 2018 - 01 August 2018
Time	9.00AM - 5.00PM, 10.00PM - 5.00AM
Duration	30 Hari
Reason	Launching girder activities, launching of segmented box girder, Utilities relocation and any other related works

There will be an intermittent lane closure along Jalan Putra Permai (Puchong bound) and Jalan Pinggiran 1/3 on **2 July 2018 to 1 August 2018 from 10.00pm to 5.00am** and closure at Jalan Pinggiran Putra 2, Jalan Pinggiran Putra at **9.00am to 5.00pm and 10.00pm to 5.00am** to facilitate the assembly of launching girder, installation of SBG, utilities relocation and any other related works.

Area 1 (10.00pm to 5.00am)

The closure will be done in stages as follows (please refer to map):

Jalan Putra Permai (Puchong Bound)

During the lane closure, the traffic light from Jalan Putra Permai towards Jalan Persiaran

Akademi Perdana will be temporary off service. Motorist heading towards Jalan Persiaran Akedemi Perdana will be diverted towards Jalan Persiaran Lestari Perdana 1 (as indicated in **GREEN** arrow in map)

S1 - During the lane closure at Jalan Putra Permai, the right most lane will be made available to motorist from Serdang heading towards Puchong.

Jalan Putra Permai heading towards Jalan Pinggiran 1/3 & Jalan Pinggiran Putra

S2 - During the slip road closure, motorist heading to Jalan Pinggiran 1/3 and Jalan Pinggiran Putra will be diverted to Jalan Persiaran Pinggiran Putra (as indicated in **BLUE** arrow in map).

Area 2 (9.00am to 5.00pm and 10.00pm to 5.00am)

The intermittent lane closure on the left-most lane along Jalan Pinggiran Putra 2 towards Jalan Persiaran Pinggiran Putra and from Jalan Persiaran Pinggiran Putra towards Jalan Pinggiran Putra is to facilitate the following activities:

The closure will be done in stages as follows (please refer to map):

Jalan Persiaran Pinggiran Putra 2 towards Jalan Persiaran Pinggiran Putra

S1 - During the lane closure one lane will be made available for motorist from Jalan Persiaran Pinggiran Putra towards Jalan PP25.

S2 - During the lane closure one lane will be made available for motorist from Jalan PP25 towards Jalan Pinggiran Putra 2.

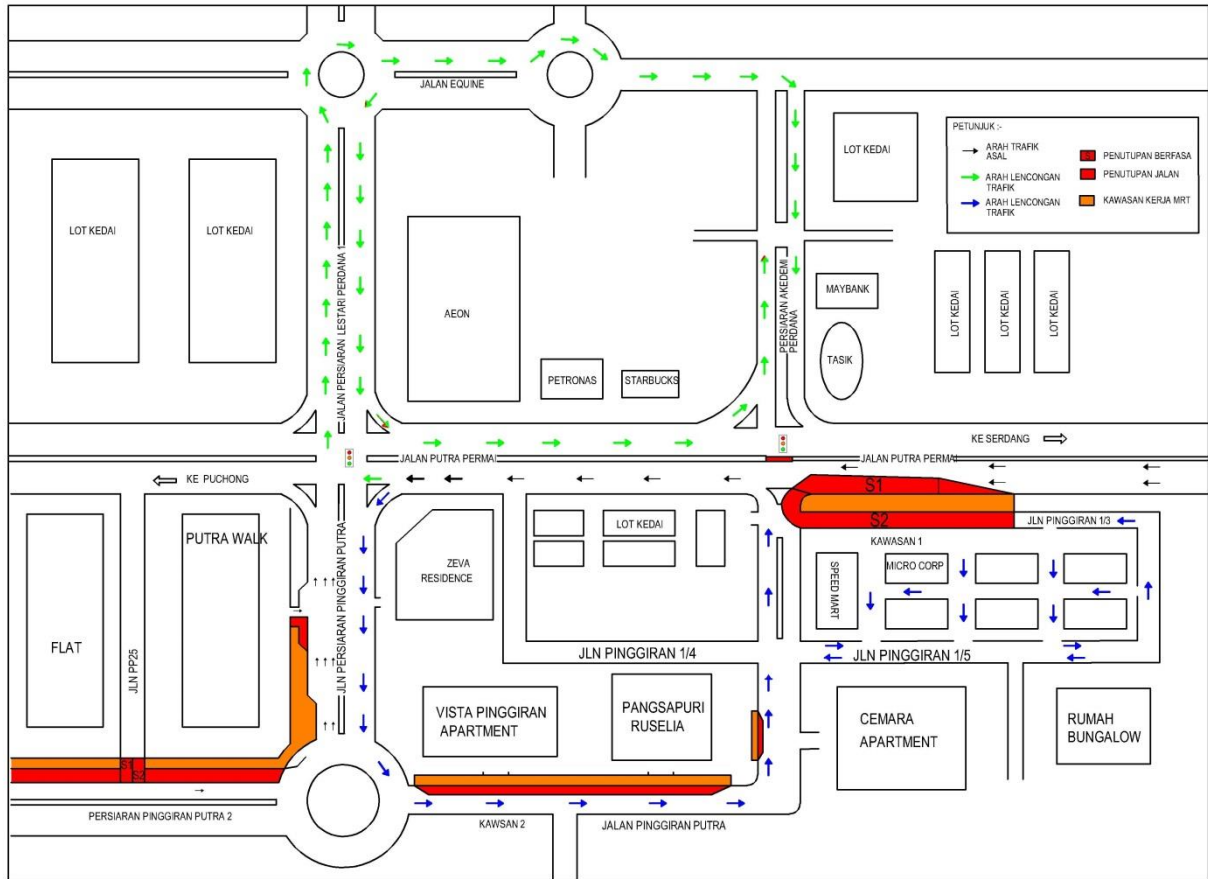

3. LANJUTAN PENUTUPAN LORONG DIJALAN RAYA TIGA DAN SATU

Tarikh	03 July 2018 - 03 September 2018
Masa	24 Jam
Jangka masa	2 Bulan
Sebab	Bagi membantu kerja-kerja pemotongan pokok, penempatan semula utiliti bawah tanah, pembentungan, kerja tanah dan sebarang kerja berkaitan

Harap maklum akan ada penutupan dikawasan berikut:

Penutupan 1:

Penutupan pada lorong perlahan (arah Seri Kembangan) di Jalan Raya Tiga dari bulatan sehingga Kuil Maha Sri Kaliaman, dari **3 Julai 2018 hingga 3 September 2018, 24 jam**.

Penutupan lorong sepanjang 500 meter ini diperlukan untuk membantu kerja-kerja pemotongan pokok, penempatan semula utiliti bawah tanah, pembentungan, kerja tanah di Jalan Raya Tiga. Semasa penutupan ini, satu lorong akan dibuka kepada pengguna jalan raya.

Penutupan 2:

Penutupan lorong perlahan di bulatan Jalan Raya Satu, dari **3 Julai 2018 hingga 17 Julai 2018, 24 jam**.

Penutupan lorong sepanjang 50 meter ini diperlukan untuk membantu kerja-kerja pembentungan, di Jalan Raya Satu. Semasa penutupan ini, satu lorong akan dibuka kepada pengguna jalan raya.

Sila rujuk peta.

2. CONTINUATION OF LANE CLOSURE AT JALAN RAYA TIGA AND SATU

Date	03 July 2018 - 03 September 2018
Time	92
Duration	2 months
Reason	To facilitate tree cutting, underground utilities relocation works and any other related works.

There will be lane closure at the following area:

Closure 1:

There will be a slow lane closure (Seri Kembangan Bound) at Jalan Raya Tiga from roundabout until Kuil Maha Sri Kaliaman, from **3 July 2018 until 3 September 2018, 24 hours**.

The 500 meters one lane closure is necessary to facilitate preparation for tree cutting, piloting and relocation of underground utilities, and soil investigation at Jalan Raya Tiga. During this closure, one lane will be available for motorists.

Closure 2:

There will be slow lane closure at roundabout Jalan Raya Satu, from **3 July 2018 to 17 July 2018, 24 hours**.

The 50-meter closure is necessary to facilitate sewerage works at Jalan Raya Satu. During this closure, one lane will be made available to motorists.

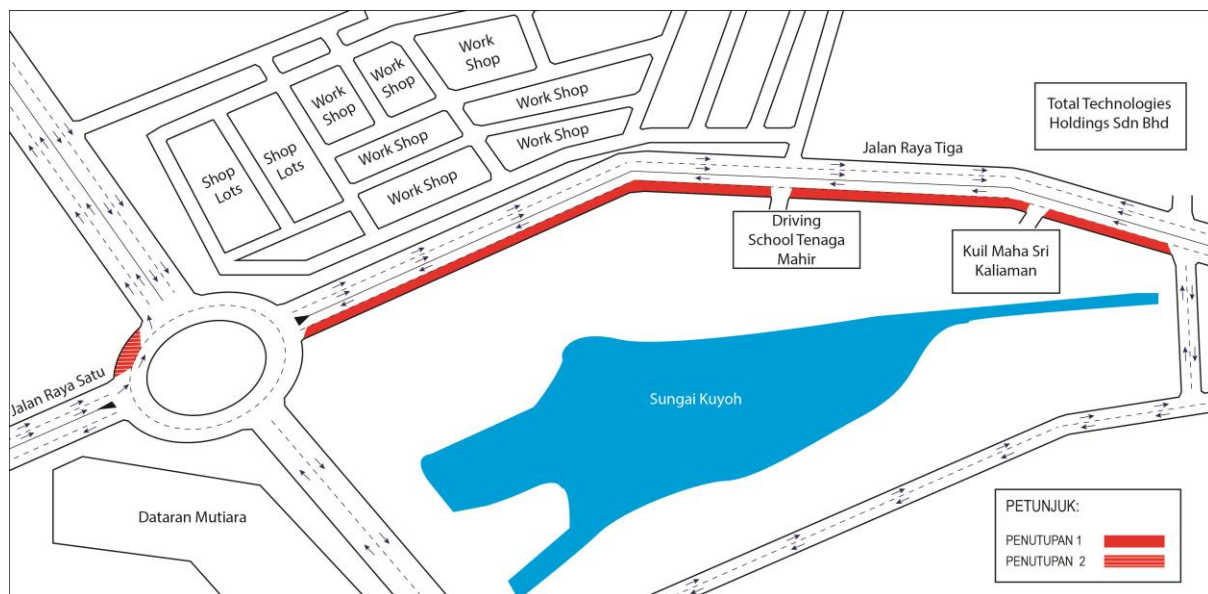

PENUTUPAN LORONG DIJALAN RAYA TIGA DAN SATU

4. LANJUTAN PENUTUPAN LORONG KIRI DI JALAN RAYA TIGA

Tarikh	04 July 2018 - 19 August 2018
Masa	9:00 pagi - 4:30 petang dan 10:00 malam - 5:00 pagi
Jangka masa	47 Hari
Sebab	Bagi membantu kerja-kerja pemotongan pokok, pelebaran jalan, penempatan semula utiliti bawah tanah, pembentungan, kerja tanah dan sebarang kerja berkaitan

Harap maklum lanjutan penutupan lorong kii di Jalan Raya Tiga dari Sri Serdang roundabout sehingga TNB Substation (arah Sri Serdang) bermula pada **4 Julai 2018 hingga 19 Ogos 2018, dari 9:00 pagi - 4:30 petang dan 10:00 malam - 5:00 pagi.**

Penutupan satu Lorong sepanjang 700 meter ini adalah perlu bagi membantu kerja-kerja pemotongan pokok, pelebaran jalan, pemindahan utiliti bawah tanah, pembentungan dan kerja-kerja lain yang berkaitan di Jalan Raya Tiga. Semasa penutupan, satu Lorong akan dibuka kepada pengguna jalan raya.

Sila rujuk peta.

3. LONG-TERM LANE CLOSURE ALONG KL-SEREMBAN HIGHWAY (KL BOUND)

Date	04 July 2018 - 19 August 2018
Time	9:00 pagi - 4:30 petang dan 10:00 malam - 5:00 pagi
Duration	47 Hari
Reason	To facilitate tree cutting, underground utilities relocation works and any other related works.

There will be slow lane closure at Jalan Raya Tiga from Sri Serdang roundabout until TNB Substation (Sri Serdang bound) starting **4 July 2018 until 19 August 2018, from 9:00 am - 4:30 pm and 10:00 pm - 5:00 am.**

The 700 meters one lane closure is necessary to facilitate preparation for tree cutting, road widening works, utilities relocation, sewerage and any related works at Jalan Raya Tiga. During this closure, one lane will be available for motorists.

Please refer to map.



For media enquiries, please contact:

- | | | |
|--|-----------------------|--|
| Item 1: Mohd Noorshahran bin Md Salleh | Tel: +6019 662 8607 | mdnoor88@yahoo.com |
| Item 2: Mohd Lotfi Abdul Latiff | Tel: +6012 2100 766 | Mlotfi@V208.com.my |
| Item 3 & 4: Juliana J. Tan | Tel: +6019 - 355 8322 | juliana@gadang.com.my |
| Leanne Susau | Tel: +603 7493 3832 | leanne@mgjv-kvmrt.com.my |

MMC GAMUDA KVMRT (PDP SSP) SDN BHD (1117100-V)
 Block A, Level 17, Menara Mustapha Kamal, PJ Trade Centre
 No 8, Jalan PJU 8/8A, Bandar Damansara Perdana, 47820 Petaling Jaya
 Selangor Darul Ehsan, Malaysia

T: +603-7494 2222 F: +603-7727 0222 <http://www.mymrt.com.my>