

**PENGUMUMAN TRAFIK  
MAKLUMAN TERKINI PELAN PENGURUSAN TRAFIK UNTUK PEMBINAAN MRT SSP SEPANJANG  
JALAN KEPONG & JALAN KUCHING  
08 JUN 2018**

**1. LANJUTAN PENUTUPAN PENUH JALAN KEPONG SECARA BERKALA DAN BERPERINGKAT (ARAH JINJANG)**

<b>Tarikh</b>	09 Jun 2018 - 29 Julai 2018
<b>Masa</b>	10:00 malam – 5:00 pagi
<b>Jangka Masa</b>	50 hari
<b>Sebab</b>	Untuk kerja-kerja pemasangan kekotak segmen (SBG) dan sebarang kerja yang berkaitan

Harap maklum, lanjutan penuh secara berkala dan berperingkat Jalan Kepong (Arah Jinjang) di Pekan Lama Kepong dan Metro Prima akan bermula pada **09 Jun 2018 hingga 29 Julai 2018, bermula dari jam 10:00 malam – 5:00 pagi**. Pelan pengurusan trafik adalah seperti berikut :

- **Peringkat 1** : Penutupan penuh Jalan Kepong (Arah Jinjang) sejauh 350 meter bermula dari Jalan Metro 2 hingga ke persimpangan lampu isyarat Metro Prima (berhadapan AEON Jusco, Kepong). Pengguna dari Jalan Kepong menuju Jinjang dikehendaki menggunakan susur masuk di Jalan Metro Perdana Barat 14 (Arah Jinjang), belok kanan ke Jalan Metro Perdana Barat 2 atau Jalan Metro Perdana Barat 3, seterusnya belok ke kanan di Jalan Metro Perdana Barat dan menggunakan susur kiri di persimpangan lampu isyarat Metro Perdana Barat ke Jinjang. (Sila rujuk Laluan Alternatif - anak panah berwarna **HIJAU**).
- **Peringkat 2** : Penutupan penuh Jalan Kepong (Arah Jinjang) sejauh 400 meter bermula dari persimpangan Jalan Metro Perdana Barat 14 hingga ke persimpangan Jalan Metro Perdana Barat. Pengguna dari Jalan Kepong menuju Jinjang akan diarahkan untuk menggunakan laluan kontra bermula dari persimpangan lampu isyarat Metro Prima (berhadapan AEON Jusco, Kepong) hingga ke Jalan Metro Perdana Barat sebelum diarahkan memasuki Jalan Kepong (Arah Jinjang). (Sila rujuk Laluan Alternatif - anak panah berwarna **BIRU**).

Untuk maklumat lanjut, sila rujuk peta di bawah :

**1. CONTINUATION OF FULL BOUND CLOSURE ALONG JALAN KEPONG BY STAGES AND INTERMITTENTLY (JINJANG-BOUND)**

<b>Date</b>	09 June 2018 - 29 July 2018
<b>Time</b>	10:00 pm - 5:00 am
<b>Duration</b>	50 Days
<b>Reason</b>	To facilitate Segmental Box Girder (SBG) launching and any other works for construction of MRT

There will be a continuation of full bound closure along Jalan Kepong (Jinjang-bound) by stages and intermittently, **starting from 09 June 2018 until 29 July 2018 from 10:00 pm until 5:00 am daily**. The traffic management plan involves these following closures:

- Stage 1** : Full bound closure along Jalan Kepong (Jinjang-bound) approximately for 350 metres starting from the junction of Jalan Metro 2 until the traffic light junction of Metro Prima (in front of AEON Jusco Kepong). Motorists from Jalan Kepong heading to Jinjang will need to turn left at Jalan Metro Perdana Barat 14 then turn right onto Jalan Metro Perdana Barat 2 or Jalan Metro Perdana Barat 3 before turning right again at Jalan Metro Perdana Barat and taking the slip road heading to Jinjang at the traffic light junction of Metro Perdana Barat. (Refer to alternative route as indicated by the **GREEN** arrow in the appended map).

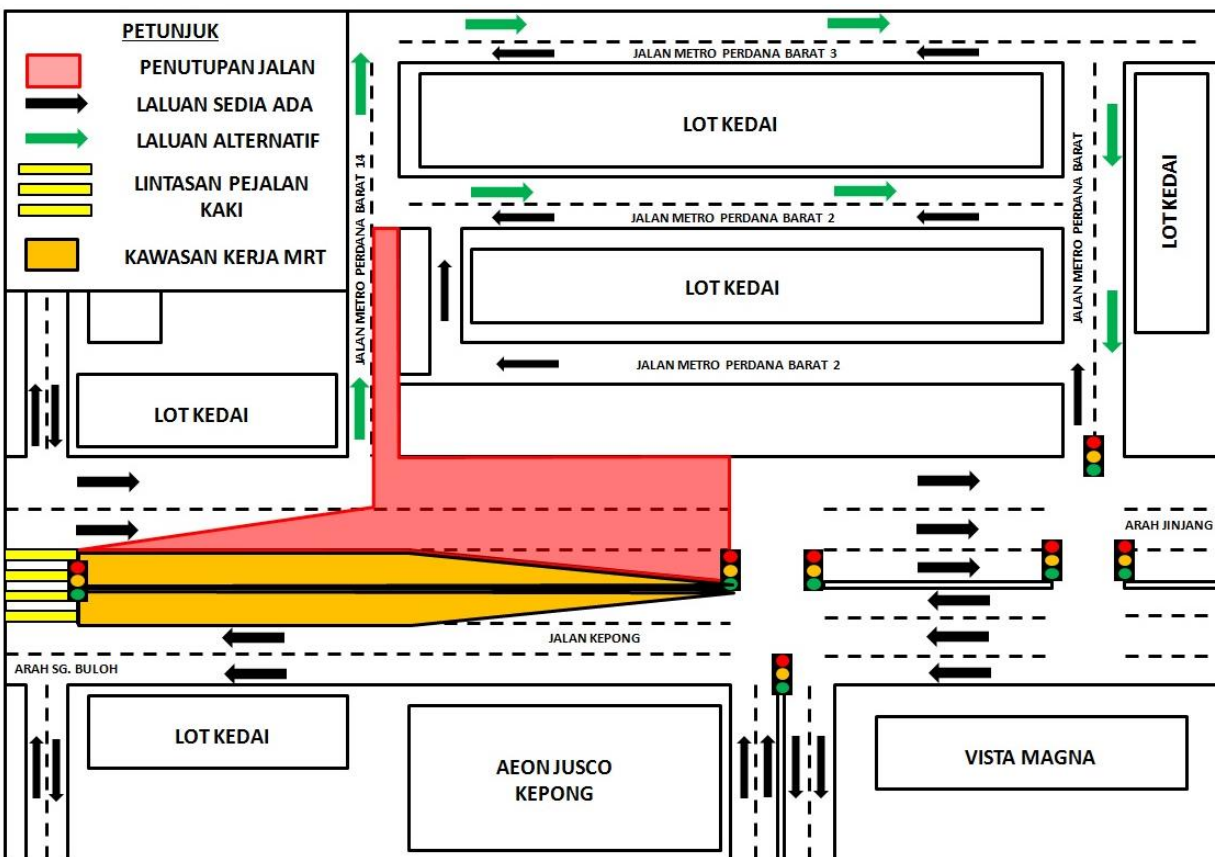

**MAP 1(a): CONTINUATION OF FULL BOUND CLOSURE ALONG JALAN KEPONG BY STAGES AND INTERMITTENTLY (JINJANG-BOUND)**

- Stage 2** : Full bound closure along Jalan Kepong (Jinjang - bound) approximately for 400 metres starting from the junction of Jalan Metro Perdana barat 14 until the traffic light junction of Metro Perdana Barat (Jinjang - bound). Motorists from Jalan Kepong heading towards Jinjang will be diverted to use the contra flow starting from the traffic light junction of Metro Prima (in front of AEON Jusco, Kepong) until the traffic light junction of Metro Perdana Barat before merging onto the existing route of Jalan Kepong (jinjang - bound). (As indicated by the **BLUE** Arrow in the appended map).

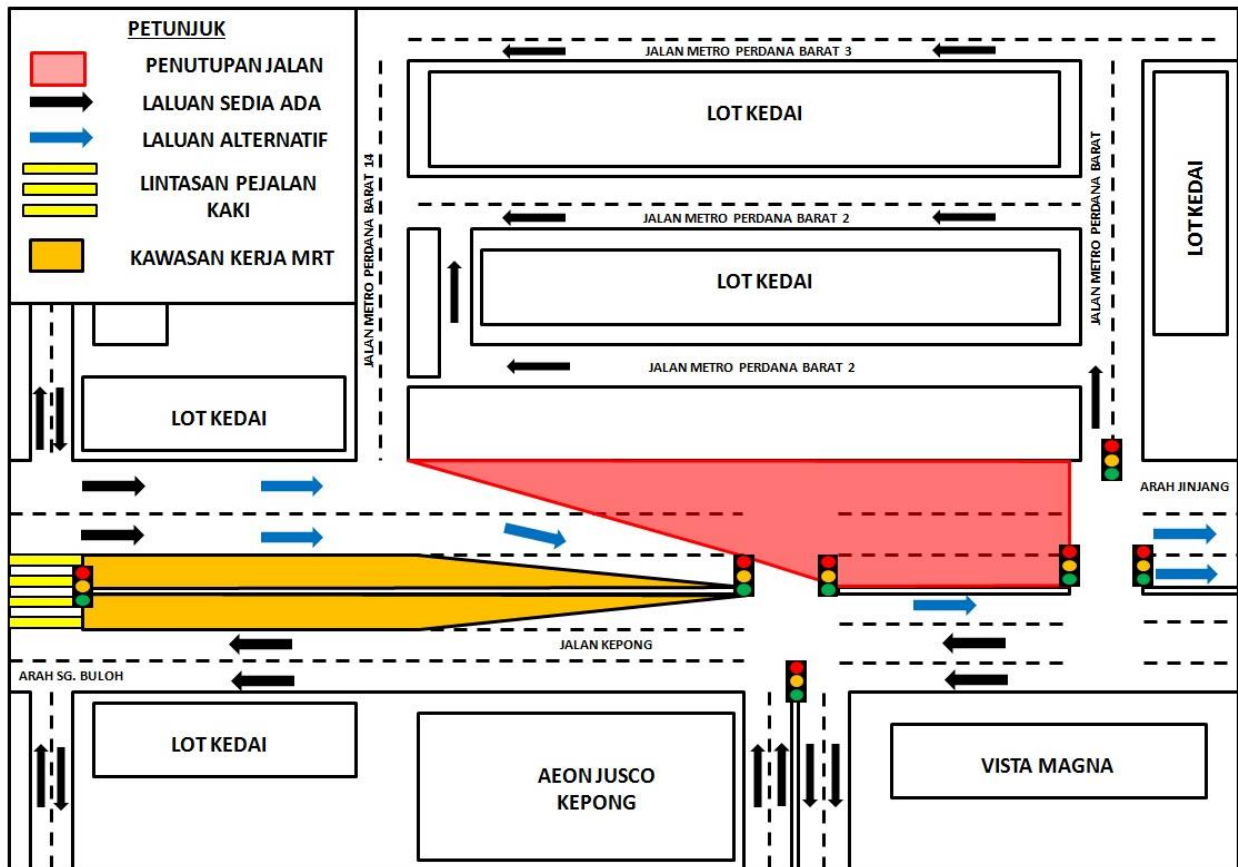

**MAP 1(b): CONTINUATION OF FULL BOUND CLOSURE ALONG JALAN KEPONG BY STAGES AND INTERMITTENTLY (JINJANG-BOUND)**

## 2. LANJUTAN PENUTUPAN LORONG SECARA BERKALA WAKTU MALAM DI JALAN KUCHING – BERDEKATAN SEKOLAH MENENGAH KEBANGSAAN DATO' IBRAHIM YAACOB (ARAH KL & ARAH SELAYANG)

<b>Tarikh</b>	12 Jun 2018 - 12 Disember 2018
<b>Masa</b>	10:00 malam - 6:00 pagi
<b>Jangka Masa</b>	6 bulan
<b>Sebab</b>	Untuk kerja-kerja pemunggahan barang, pembersihan tapak dan pemotongan pokok, pemindahan utiliti, penyelidikan tanah, perobohan kerb jalan, pelebaran jalan, kerja-kerja pembinaan cerucuk dan sebarang kerja yang berkaitan.

Harap maklum penutupan lorong secara berkala di Jalan Kuching (berdekatan Sekolah Menengah Kebangsaan Dato' Ibrahim Yaacob) dari **12 Jun 2018 sehingga 12 Disember 2018, 10:00 malam – 6:00 pagi**. Pelan pengurusan lalu lintas melibatkan penutupan seperti berikut:

**Penutupan A:** Penutupan jalan susur menghala ke Sekolah Menengah Kebangsaan Dato' Ibrahim Yaacob dari Jalan Kuching (Hala KL). Pemandu dari Jalan Kuching (Hala KL) menuju ke Sekolah Menengah Kebangsaan Dato' Ibrahim Yaacob perlu memandu terus ke Bulatan Jalan Kuching dan susur keluar ke Jalan Ipoh (Hala KL). Seterusnya, pemandu perlu belok kiri di lampu isyarat untuk menghala ke Jalan Kampung Batu dan belok kiri selepas Victoria International College untuk menghala ke Jalan Kepong Lama, seperti yang ditunjukkan dalam anak panah **HIJAU** di dalam peta.

**Penutupan B:** Penutupan lorong kanan dan tengah di Jalan Kuching (Hala KL dan Hala Selayang) untuk jarak 180 meter. Penutupan lorong akan dilaksanakan secara berkala dan satu (1) lorong boleh diguna oleh pemandu di kedua-dua hala pada setiap masa.

**Penutupan C:** Penutupan lorong kiri di Jalan Kuching (Hala Selayang) dan penutupan jalan separa di Jalan Sibu 1 untuk jarak 180 meter. Penutupan lorong akan dilaksanakan secara berkala dan satu (1) lorong boleh diguna oleh pemandu di kedua-dua hala pada setiap masa.

Untuk maklumat lanjut, sila rujuk peta di bawah.

.....

## 2. CONTINUATION OF NIGHT LANE CLOSURES ALONG JALAN KUCHING, OPPOSITE OF SEKOLAH MENENGAH KEBANGSAAN DATO' IBRAHIM YAACOB (KL-BOUND & SELAYANG-BOUND)

<b>Date</b>	12 June 2018 - 12 December 2018
<b>Time</b>	10:00 malam - 6:00 pagi
<b>Duration</b>	6 months
<b>Reason</b>	To facilitate loading/unloading material, site clearing and tree cutting, piloting, utilities relocation, soil investigation, slip road realignment, bore piling works and any other related works to MRT construction works

There will be a continuation of night lane closures along Jalan Kuching, Jalan Sibul 1 & slip road opposite of Sekolah Menengah Kebangsaan Dato' Ibrahim Yaacob beginning from **12 June 2018 to 12 December 2018, 10pm – 6am, intermittently.**

The traffic management plan involves the following closures:

**Closure A:** Slip road closure heading to Sekolah Menengah Kebangsaan Dato' Ibrahim Yaacob from Jalan Kuching (KL-bound). During the closure, motorist will have to head straight to Jalan Kuching roundabout and take the first exit to Jalan Ipoh (KL-bound). Motorist then need to turn left at the traffic light to Jalan Kampung Batu, followed by another left turn after Victoria International College, heading towards Jalan Kepong Lama, as indicated by **GREEN** arrows in the map.

**Closure B:** Median lane and fast lane closure along Jalan Kuching (KL-bound & Selayang-bound) for a stretch of 180 metres. This closure is temporary and at any one time there will be one (1) lane available for motorists.

**Closure C:** Slow lane closure along Jalan Kuching (Selayang-bound) and partial road closure along Jalan Sibul 1 for a stretch of 180 metres. This closure is temporary and at any one time there will be one (1) lane available for motorists.

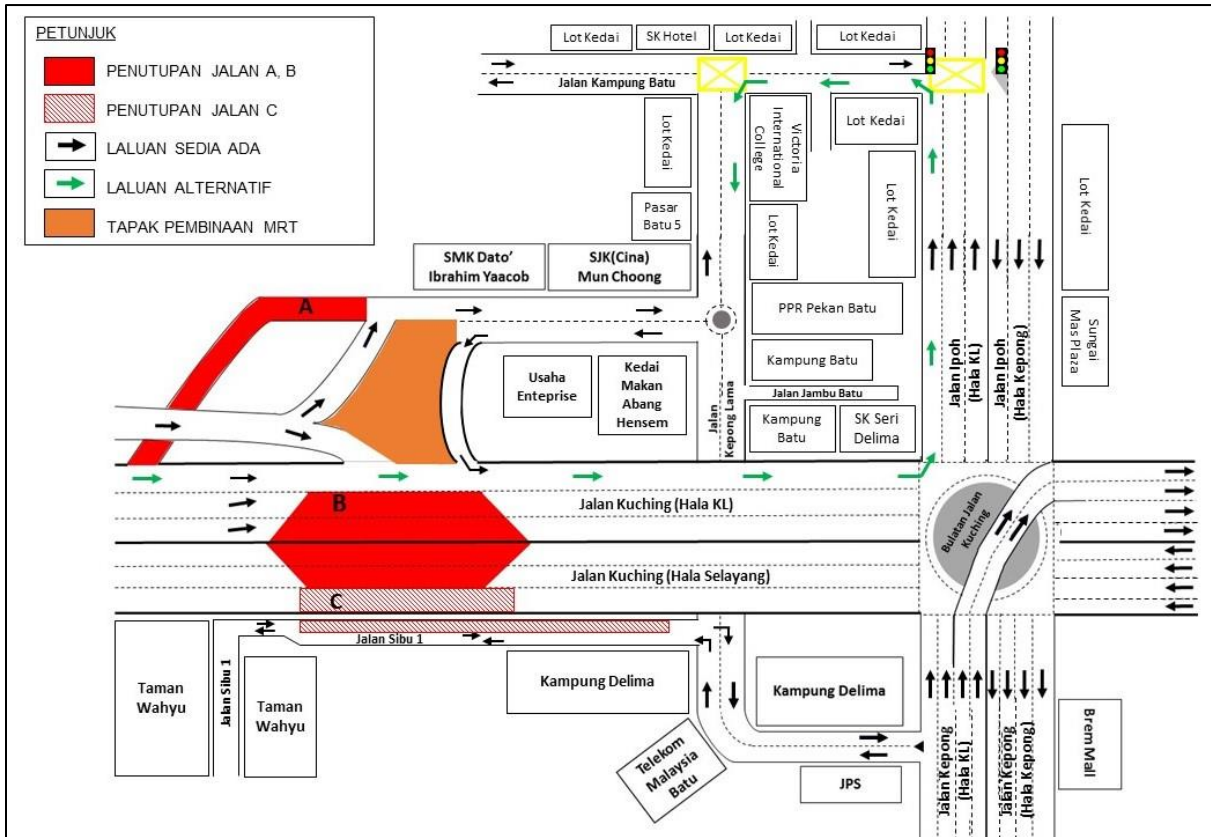

**MAP 2: CONTINUATION OF NIGHT LANE CLOSURES ALONG JALAN KUCHING, OPPOSITE OF SEKOLAH MENENGAH KEBANGSAAN DATO' IBRAHIM YAACOB (KL-BOUND & SELAYANG-BOUND)**

**For media enquiries, please contact:**

Zaini Ghazali (Item 1)	Tel: +6012 328 1821	zainighazali@azrb.com
Irynn Eng Poh Ling (Item 2)	Tel: +6012 228 9270	engpl@ijm.com
Leanne Ann Susau (Item 1-2)	Tel: +603 7493 3832	leanne@mgjv-kvmrt.com.my

**MMC GAMUDA KVMRT (PDP SSP) SDN BHD (1117100-V)**  
 Block A, Level 17, Menara Mustapha Kamal, PJ Trade Centre  
 No 8, Jalan PJU 8/8A, Bandar Damansara Perdana, 47820 Petaling Jaya  
 Selangor Darul Ehsan, Malaysia  
 T: +603-7494 2222 F: +603-7727 0222 [www.mymrt.com.my](http://www.mymrt.com.my)